



13208581

Carte Funciară Nr. 51177 Comuna/Oraș/Municipiu: Bals

**EXTRAS DE CARTE FUNCİARĂ
PENTRU INFORMARE****Oficiul de Cadastru și Publicitate Imobiliară OLT
Biroul de Cadastru și Publicitate Imobiliară Slatina**

Nr.	54700
Ziua	02
Luna	08
Anul	2016

A. Partea I. Descrierea imobilului

TEREN Extravilan

Adresa: Jud. Olt, L901, Interstata CF Bals - Robanesti, Perdea forestiera de protectie, Km CF 221+476 - Km CF 221+690, Partea stanga, Jud Olt - Extravilan

Nr. Crt	Nr cadastral Nr.	Suprafața* (mp)	Observații / Referințe
A1	51177	Din acte: 36.372.195 Masurata: 8.804	

B. Partea II. Proprietari și acte

Inscrieri privitoare la dreptul de proprietate și alte drepturi reale		Referințe
45472 / 17/08/2012		
Act Normativ nr. 581, din 10/09/1998 emis de Guvernul Romaniei ordonanta nr. 12/07-07-1998 emis de Guvernul Romaniei;		
B1	Intabulare, drept de PROPRIETATE, domeniu public, dobandit prin Lege, cota actuala 1/1, cota initiala 1/1 1) STATUL ROMAN	A1
6677 / 11/02/2013		
Act Administrativ nr. cerere indreptare eroare materiala, din 05/02/2013 emis de SC CARTOTOP SA		
B2	Se noteaza indreptarea erorii materiale in sensul ca se mentioneaza adresa imobilului.	A1

C. Partea III. SARCINI

Inscrieri privind dezmembramintele dreptului de proprietate, drepturi reale de garanție și sarcini		Referințe
45472 / 17/08/2012		
Act Administrativ nr. MM224, din 24/01/2002 emis de Ministerul Transporturilor si Infrastructurii act normativ nr. 589/03-05-2006 emis de Guvernul Romaniei; act normativ nr. 480/21-09-1993 emis de Guvernul Romaniei;; act administrativ nr. AB45558/11-10-2011 emis de Ministerul Transporturilor si Infrastructurii; act administrativ nr. Anexa1/24-01-2002 emis de Ministerul Transporturilor si Infrastructurii; act administrativ nr. 2801/23-11-1993 emis de ROMSILVA RA;		
C1	Intabulare, drept de CONCESIUNE, pe o perioada de 49 ani ,incepand cu data semnarii contractului 1) COMPANIA NATIONALA DE CAI FERATE "CFR" S.A., CIF:11054529	A1

Anexa Nr. 1 La Partea I**Teren**

Nr cadastral	Suprafața măsurată (mp)*	Observații / Referințe
51177	8.804	

* Suprafața este determinată în planul de proiecție Stereo 70.

DETALII LINIARE IMOBIL

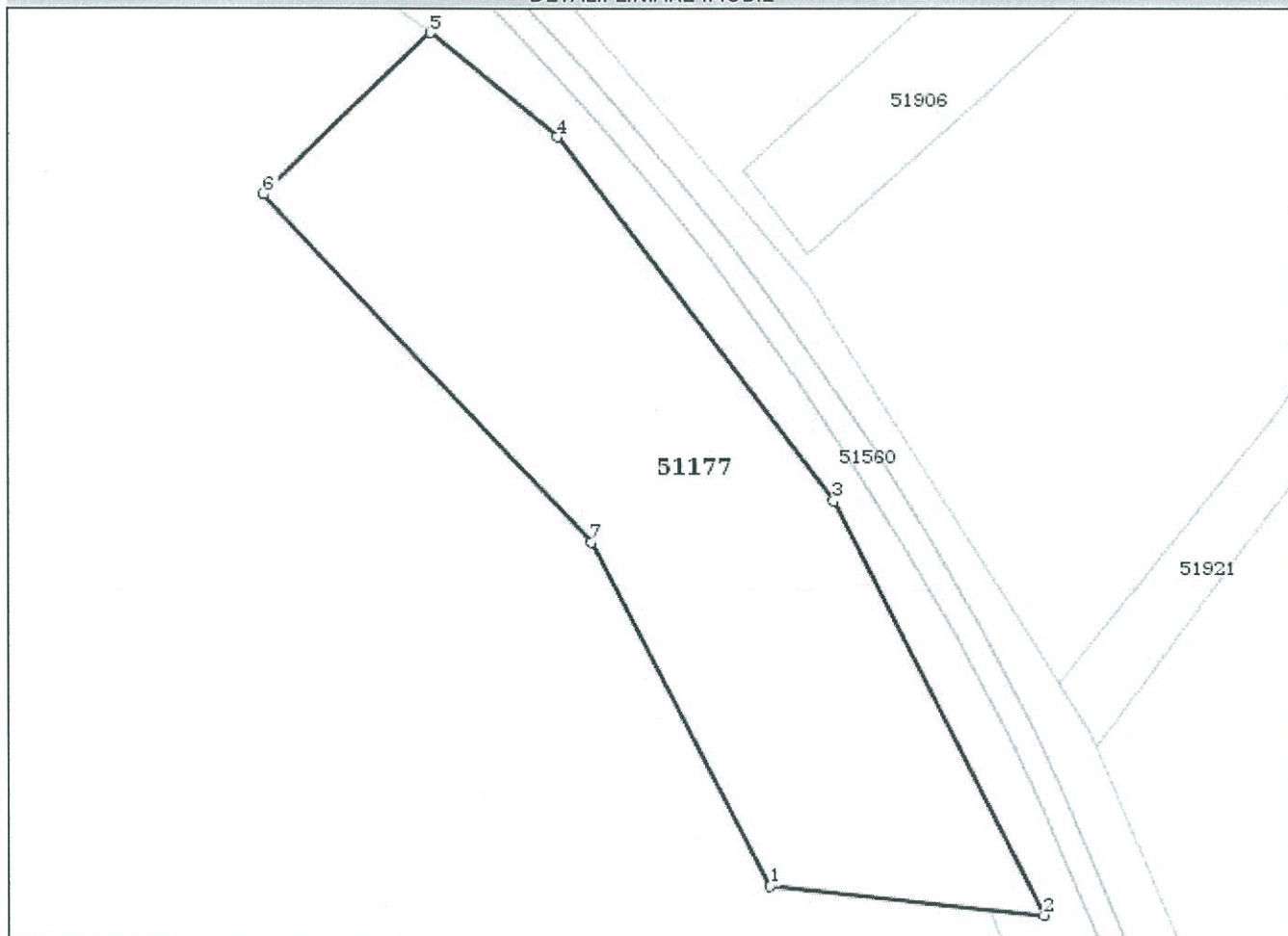
**Date referitoare la teren**

Crt	Categorie folosință	Intravilan	Suprafața (mp)	Nr. tarla	Nr. parcelă	Nr. topo	Observații / Referințe
1	padure	NU	8.804				

Lungime Segmente

1) Valorile lungimilor segmentelor sunt obținute din proiecție în plan.

Punct început	Punct sfârșit	Lungime segment (** (m)
1	2	53.956
2	3	90.99
3	4	89.523
4	5	32.125
5	6	45.882

Punct început	Punct sfârșit	Lungime segment (** (m)
6	7	93.646
7	1	75.83

** Lungimile segmentelor sunt determinate în planul de proiecție Stereo 70 și sunt rotunjite la 10 centimetri.
 *** Distanța dintre puncte este formată din segmente cumulate ce sunt mai mici decât valoarea 10 centimetri.

Certific că prezentul extras corespunde cu pozițiile în vigoare din cartea funciară originală, păstrată de acest birou.

Prezentul extras de carte funciară este valabil la autentificarea de către notarul public a actelor juridice prin care se sting drepturile reale precum și pentru dezbateră succesiunilor, iar informațiile prezentate sunt susceptibile de orice modificare, în condițiile legii.

S-a achitat tariful de 20 RON, -Chitanta internă nr. 79226/02-08-2016 în suma de 20, pentru serviciul de publicitate imobiliară cu codul nr. 272.

Data soluționării,
03-08-2016

Data eliberării,

05/08/2016

Asistent Registrator,
Firica Clara Mirela

(parafa și semnătura)

Referent,

Evelina

(parafa și semnătura)

FIRICĂ CLARA MIRELA
ASISTENT REGISTRATOR
PRINCIPAL

