



18780660

Carte Funciară Nr. 51562 Comuna/Oraș/Municipiu: Bals

**EXTRAS DE CARTE FUNCİARĂ
PENTRU INFORMARE**

Nr.	54703
Ziua	02
Luna	08
Anul	2016

**Oficiul de Cadastru și Publicitate Imobiliară OLT
Biroul de Cadastru și Publicitate Imobiliară Slatina****A. Partea I. Descrierea imobilului****TEREN** Extravilan**Adresa:** Jud. Olt, Bals, Interstatia Bals - Robanesti, L 901, km CF 219+410 - km CF 227+672, partea stanga si partea dreapta, Lot 19 - km CF 219+410 - km CF 219+777, partea stanga si partea dreapta, Jud Dolj - Extravilan

Nr. Crt	Nr cadastral Nr.	Suprafața* (mp)	Observații / Referințe
A1	51562	Din acte: 36.372.195 Masurata: 31.299	

Construcții

Crt	Nr cadastral Nr.	Adresa	Observații / Referințe
A1.1	51562-C1	Jud. Olt, Bals, Interstatia Bals - Robanesti, L 901, km CF 219+410 - km CF 227+672, partea stanga si partea dreapta, Lot 19 - km CF 219+410 - km CF 219+777, partea stanga si partea dreapta, Jud Dolj - Extravilan	S. construita la sol:1825 mp; Cale ferata-linie simpla, neelectrificata, cu ecartament normal, tipul de sina 65, traverse din lemn si beton. Numar de inventar 103037, anul construirii 1960

B. Partea II. Proprietari și acte

Inscrieri privitoare la dreptul de proprietate și alte drepturi reale	Referințe
18029 / 27/03/2014 Act Normativ nr. 581, din 10/09/1998 emis de Guvernul Romaniei act normativ nr. 589/03-05-2006 emis de Guvernul Romaniei; ordonanta nr. 12/07-07-1998 emis de Guvernul Romaniei; act administrativ nr. AB45558/11-10-2011 emis de Ministerul Transporturilor si Infrastructurii; act administrativ nr. Anexa1/24-01-2002 emis de Ministerul Transporturilor și Infrastructurii;	
B1 Intabulare, drept de PROPRIETATE, domeniu public, dobandit prin Lege, cota actuala 1/1, cota initiala 1/1 1) STATUL ROMAN	A1, A1.1
Act Administrativ nr. MM224, din 24/01/2002 emis de Ministerul Transporturilor si Infrastructurii	
B2 Intabulare, drept de CONCESIUNE 1) COMPANIA NATIONALA DE CAI FERATE CFR SA, CIF:11054529	A1, A1.1

C. Partea III. SARCINI .

Inscrieri privind dezmembramintele dreptului de proprietate, drepturi reale de garantie și sarcini	Referințe
NU SUNT	

Anexa Nr. 1 La Partea I**Teren**

Nr cadastral	Suprafața măsurată (mp)*	Observații / Referințe
51562	31.299	

* Suprafața este determinată în planul de proiecție Stereo 70.

DETALII LINIARE IMOBIL

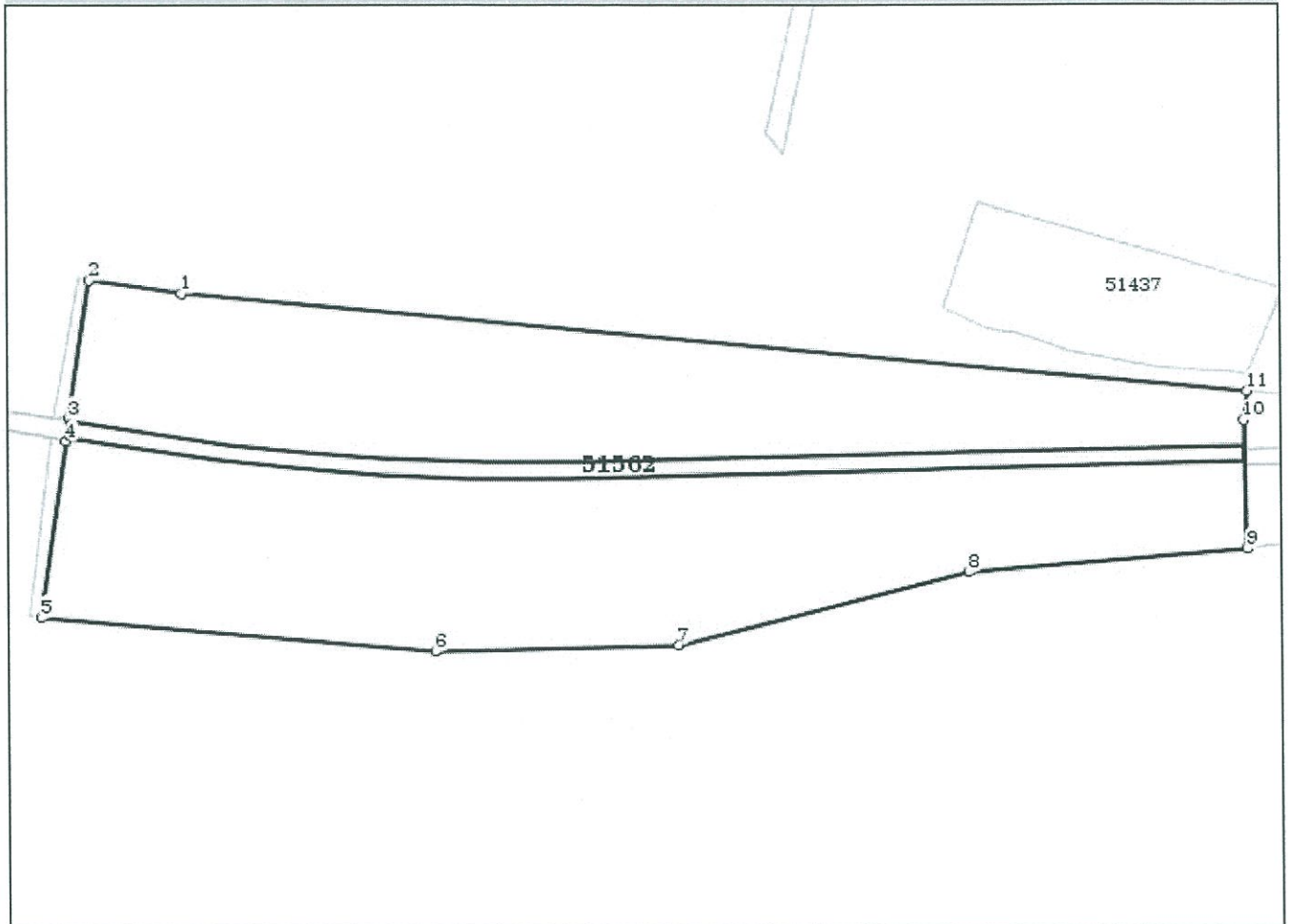
**Date referitoare la teren**

Crt	Categorie folosință	Intravilan	Suprafața (mp)	Nr. tarla	Nr. parcelă	Nr. topo	Observații / Referințe
1	cai ferate	NU	31.299				Bals, Interstatiia Bals - Robanesti, L 901, km CF 219+410 - km CF 227+672, partea stanga si partea dreapta, Lot 19 - km CF 219+410 - km CF 219+777, partea stanga si partea dreapta, Jud Dolj - Extravilan

Date referitoare la construcții

Crt	Număr	Destinație construcție	Supraf. (mp)	Situație juridică	Observații / Referințe
A1.1	51562-C1	construcții industriale și edilitare	1.825	Cu acte	; S. construita la sol:1825 mp; Cale ferata-linie simpla, neelectrificata, cu ecartament normal, tipul de sina 65, traverse din lemn și beton. Numar de inventar 103037, anul construirii 1960

Lungime Segmente**1) Valorile lungimilor segmentelor sunt obținute din proiecție în plan.**

Punct început	Punct sfârșit	Lungime segment (** (m)
1	2	28.932
2	3	43.278
3	4	6.833
4	5	55.227
5	6	122.019
6	7	75.153
7	8	92.795
8	9	86.709
9	10	39.663
10	11	9.155
11	1	331.072

** Lungimile segmentelor sunt determinate în planul de proiecție Stereo 70 și sunt rotunjite la 10 centimetri.

*** Distanța dintre puncte este formată din segmente cumulate ce sunt mai mici decât valoarea 10 centimetri.

Certific că prezentul extras corespunde cu pozițiile in vigoare din cartea funciară originală, păstrată de acest birou.

Prezentul extras de carte funciară este valabil la autentificarea de către notarul public a actelor juridice prin care se sting drepturile reale precum și pentru dezbaterea succesiunilor, iar informațiile prezentate sunt susceptibile de orice modificare, în condițiile legii.

S-a achitat tariful de 20 RON, -Chitanța internă nr.79227/02-08-2016 în suma de 20, pentru serviciul de publicitate imobiliară cu codul nr. 272.

Data soluționării,
03-08-2016

Data eliberării,

04-08-2016.

Asistent Registrator,
Vilcelaru Cristi

(parafa și semnătura)



Referent,

Evelin

(parafa și semnătura)

