



**EXTRAS DE CARTE FUNCİARĂ  
PENTRU INFORMARE**

Carte Funciară Nr. 54498 Bals

**A. Partea I. Descrierea imobilului**

**TEREN** Extravilan

**Adresa:** Jud. Olt, Interstatia Bals - Robanesti, L 901, Km CF 219+410 = > Km CF 227+672, Km CF 225+307 - km CF 225+522, partea dreapta, perdea forestiera de protectie a caii ferate

Nr. Crt	Nr. cadastral Nr. topografic	Suprafața* (mp)	Observații / Referințe
A1	54498	Din acte: 42.860.144 Masurata: 7.476	Teren neimprejmuit; Teren cu destinatie speciala, cai ferate, domeniul public.

**B. Partea II. Proprietari și acte**

Înscrieri privitoare la dreptul de proprietate și alte drepturi reale		Referințe
<b>110331 / 14/10/2022</b>		
Act Normativ nr. HG nr.1705, din 29/11/2006 emis de Guvernul Romaniei; Act Normativ nr. 589, din 03/05/2006 emis de Guvernul Romaniei; Act Normativ nr. 581, din 15/09/1998 emis de Guvernul Romaniei; Ordonanta nr. nr.12, din 08/07/1998 emis de Guvernul Romaniei; Act Administrativ nr. Anexa 16, din 29/11/2006 emis de Guvernul Romaniei;		
B1	Intabulare, drept de PROPRIETATE , domeniul public, dobandit prin Lege, cota actuala 1/1 1) <b>STATUL ROMAN</b>	A1
B2	Intabulare, drept de ADMINISTRARE 1) <b>MINISTERUL TRANSPORTURILOR SI INFRASTRUCTURII</b> , CIF:13633330	A1

**C. Partea III. SARCINI .**

Inscrieri privind dezmembrămintele dreptului de proprietate, drepturi reale de garanție și sarcini	Referințe
NU SUNT	

## Anexa Nr. 1 La Partea I

## Teren

Nr cadastral	Suprafața (mp)*	Observații / Referințe
54498	Din acte: 42.860.144 Masurata: 7.476	Teren cu destinatie speciala, cai ferate, domeniul public.

\* Suprafața este determinată în planul de proiecție Stereo 70.

## DETALII LINIARE IMOBIL

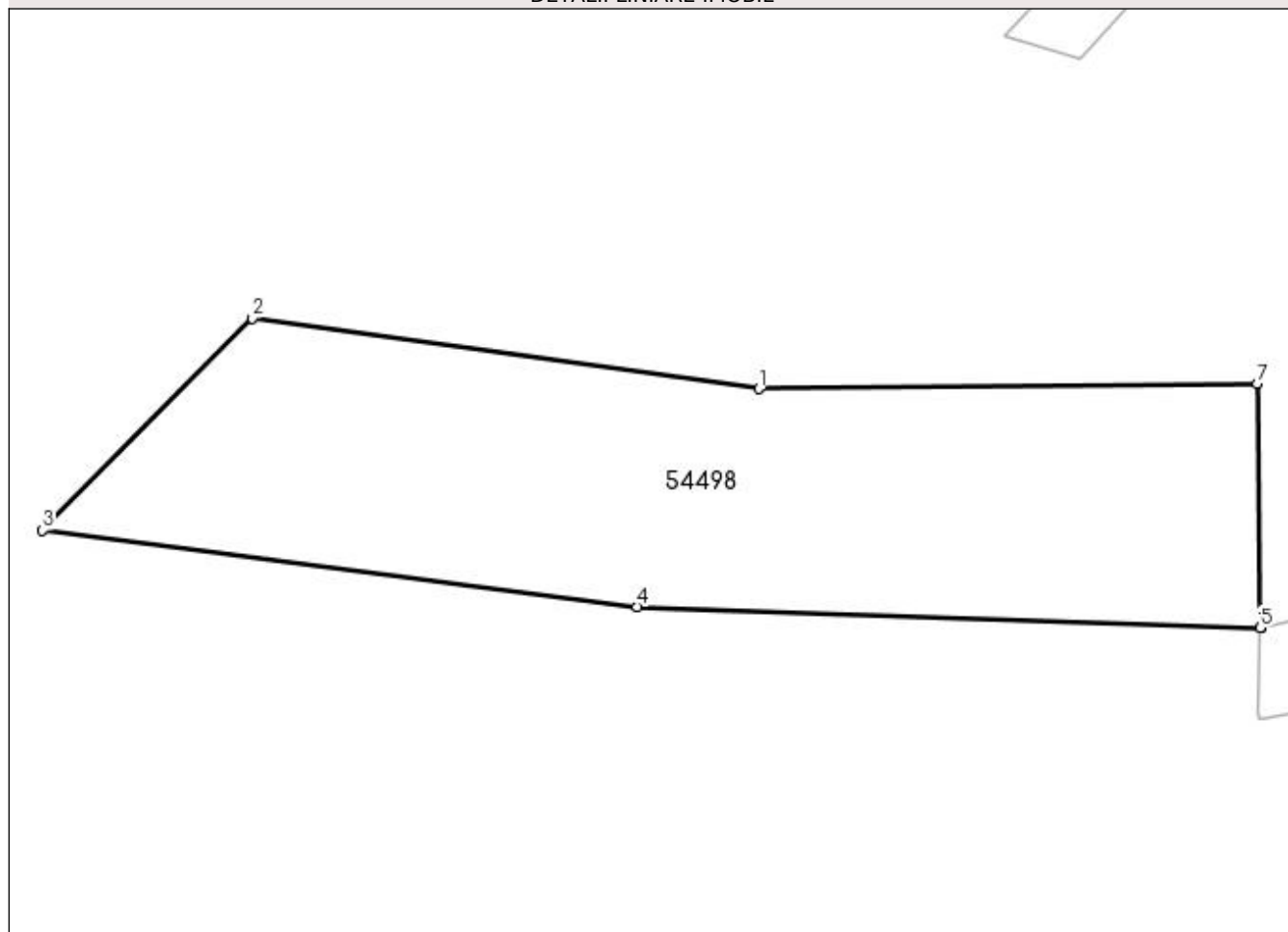

## Date referitoare la teren

Nr Crt	Categorie folosință	Intra vilan	Suprafața (mp)	Tarla	Parcelă	Nr. topo	Observații / Referințe
1	cai ferate	NU	7.476	-	-	-	

## Lungime Segmente

1) Valorile lungimilor segmentelor sunt obținute din proiecție în plan.

Punct început	Punct sfârșit	Lungime segment (** (m)
1	2	86.638
2	3	50.471
3	4	101.525
4	5	105.498
5	6	0.152

Punct început	Punct sfârşit	Lungime segment (** (m))
6	7	41.377
7	1	84.423

\*\* Lungimile segmentelor sunt determinate în planul de proiecție Stereo 70 și sunt rotunjite la 1 milimetru.

\*\*\* Distanța dintre puncte este formată din segmente cumulate ce sunt mai mici decât valoarea 1 milimetru.

Certific că prezentul extras corespunde cu pozițiile în vigoare din cartea funciară originală, păstrată de acest birou.

Prezentul extras de carte funciară este valabil la autentificarea de către notarul public a actelor juridice prin care se sting drepturile reale precum și pentru dezbateră succesiunilor, iar informațiile prezentate sunt susceptibile de orice modificare, în condițiile legii.

S-a achitat tariful de 0 RON, -, pentru serviciul de publicitate imobiliară cu codul nr. 211, 231.

Data soluționării,  
19-10-2022

Data eliberării,  
\_/\_/\_\_\_

Asistent Registrator,  
CRISTI VILCELARU

(parafa și semnătura)

Referent,

(parafa și semnătura)