



Oficiul de Cadastru și Publicitate Imobiliară OLT  
Biroul de Cadastru și Publicitate Imobiliară Slatina

SLATINA, OLT, Str. Nicolae Bălcescu Nr.2, cod poștal 230092, tel 0249437930

Nr.cerere	110331
Ziua	14
Luna	10
Anul	2022

Extras de Plan Cadastral de Carte Funciară  
pentru  
Imobil număr cadastral 54498 / UAT Bals

TEREN Extravilan

Adresa: Jud. Olt, Interstatia Bals - Robanesti, L 901, Km CF

219+410 = > Km CF 227+672, Km CF 225+307 - km CF

225+522, partea dreapta, perdea forestiera de protectie a caii  
ferate

Comuna/Oraș/Municipiu: Bals

Nr. cadastral	Suprafața măsurată	Observații / Referințe
54498	7476	Teren cu destinație specială, cai ferate, domeniul public.

\* Suprafața este determinată în planul de proiecție Stereo 70.

DETALII LINIARE IMOBIL

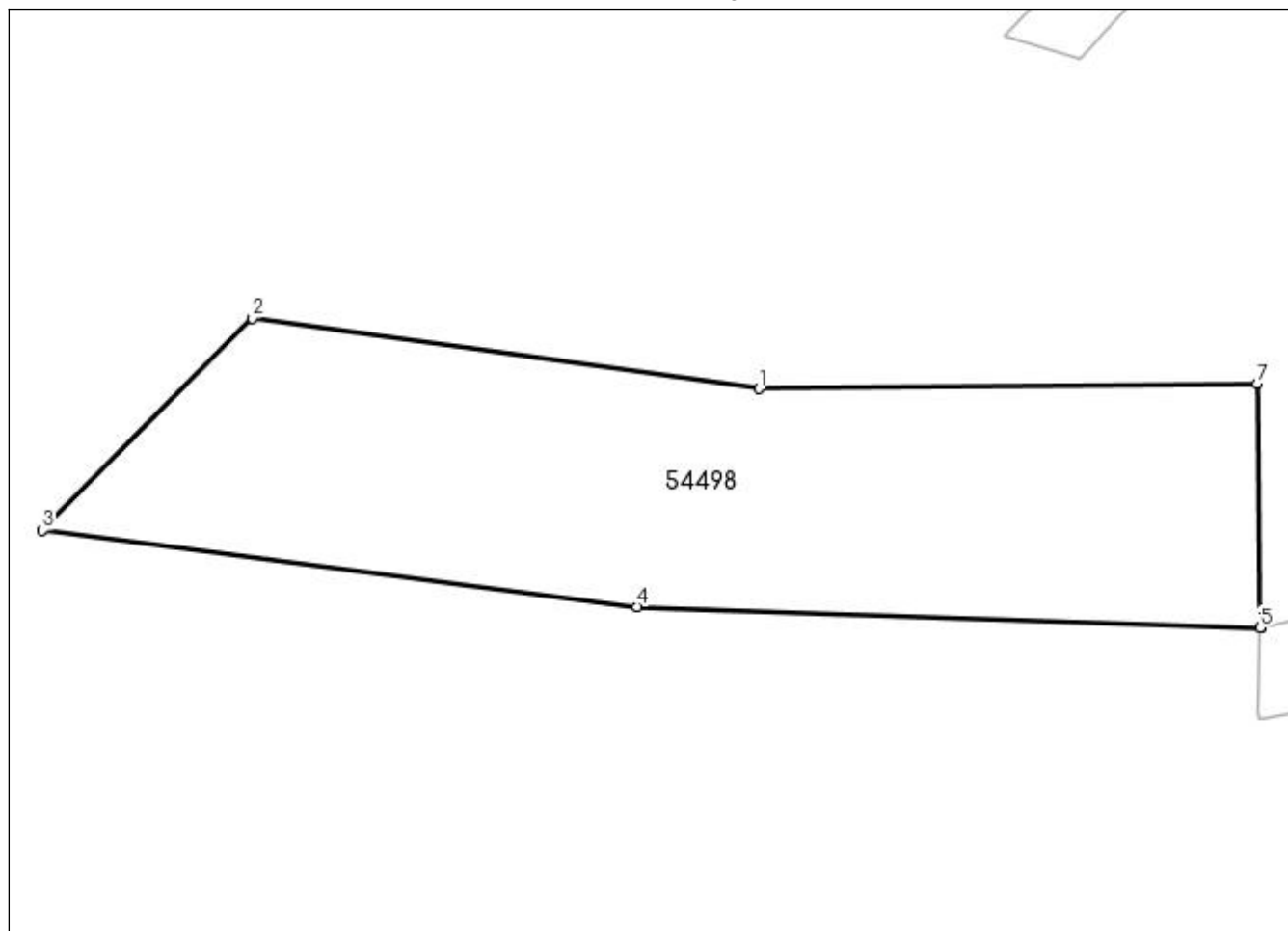

**Incadrare in zonă  
scara 1:1000**



**Date referitoare la teren**

Crt	Categoria de folosință	Intra vilan	Suprafața (mp)	Tarla	Parcelă	Observații / Referințe
1	cai ferate	NU	7.476			
	<b>TOTAL:</b>		<b>7.476</b>			

**Date referitoare la construcții**

Crt	Numar	Destinație construcție	Supraf. (mp)	Situație juridică	Observații / Referințe
Imobilul nu are in componență construcții					

**Lungime Segmente**

1) Valorile lungimilor segmentelor sunt obtinute din proiecție în plan.

Punct început	Punct sfârșit	Lungime segment (m)
1	2	86.638
2	3	50.471
3	4	101.525
4	5	105.498
5	6	0.152
6	7	41.377
7	1	84.423

\*\* Lungimile segmentelor sunt determinate în planul de proiecție Stereo 70 și sunt rotunjite la 1 milimetru.

\*\*\* Distanța dintre puncte este formată din segmente cumulate ce sunt mai mici decât valoarea 1 milimetru.

Certific că informațiile din prezentul extras sunt conforme cu datele din planul cadastral de carte funciară al OCPI OLT la data: 14-10-2022

Situația prezentată poate face obiectul unor modificări ulterioare, in condițiile Legii cadastrului și publicității imobiliare nr. 7/1996, republicată.

Consilier/Inspector de specialitate,

**LILIANA STOICULESCU**