



11973204

Carte Funciară Nr. 31025 Comuna/Oraș/Municipiu: Pielești

**EXTRAS DE CARTE FUNCİARĂ
PENTRU INFORMARE**

Nr.	101194
Ziua	03
Luna	08
Anul	2016

**Oficiul de Cadastru și Publicitate Imobiliară DOLJ
Biroul de Cadastru și Publicitate Imobiliară Craiova****A. Partea I. Descrierea imobilului**

TEREN Extravilan

Adresa: Jud. Dolj,

Nr. Crt	Nr cadastral Nr.	Suprafața* (mp)	Observații / Referințe
A1	31025	Din acte: 36.372.195 Masurata: 10.240	L901, Interstatiă CF Robanesti - Pielesti, Perdea forestiera de protectie, Km CF 229+126 - Km CF 229+404, Partea dreapta, Jud Dolj

B. Partea II. Proprietari și acte

Inscrieri privitoare la dreptul de proprietate și alte drepturi reale	Referințe
40182 / 17/05/2012	
Act Normativ nr. ORDONANTA DE URGENTA NR 581, din 10/09/1998 emis de Guvernul Romaniei ACT ADITIONAL AB45558/2011 LA CONTRACTUL DE CONCESIUNE NR MM/224/24.01.2002 SI ANEXA 1 LA CONTRACTUL DE CONCESIUNE NR MM/224/24.01.2002;	
B1 Intabulare, drept de PROPRIETATE, dobandit prin Lege, cota actuala 1/1, cota initiala 1/1 1) STATUL ROMAN - DOMENIUL PUBLIC	A1
93945 / 02/11/2012	
Act Administrativ nr. documentatie cadastrala 93945, din 02/11/2012 emis de	
B2 Se noteaza indreptarea erorii materiale in sensul actualizarii informatiilor cadastrale privind adresa imobilului, astfel:L901, Interstatiă CF Robanesti - Pielesti, Perdea forestiera de protectie, Km CF 229+126 - Km CF 229+404, Partea dreapta, Jud Dolj	A1

C. Partea III. SARCINI

Inscrieri privind dezmembramintele dreptului de proprietate, drepturi reale de garanție și sarcini	Referințe
40182 / 17/05/2012	
Act Normativ nr. ORDONANTA DE URGENTA NR 581, din 10/09/1998 emis de Guvernul Romaniei ACT ADITIONAL AB45558/2011 LA CONTRACTUL DE CONCESIUNE NR MM/224/24.01.2002 SI ANEXA 1 LA CONTRACTUL DE CONCESIUNE NR MM/224/24.01.2002;	
C1 Se intabuleaza dreptul de administrare asupra imobilului din prezenta carte funciara in favoarea lui, cota actuala 1/1, cota initiala 1/1 1) MINISTERUL TRANSPORTURILOR SI INFRASTRUCTURII	A1
93945 / 02/11/2012	
Act Administrativ nr. documentatie cadastrala 93945, din 02/11/2012 emis de	
C2 Se noteaza indreptarea erorii materiale in sensul actualizarii informatiilor cadastrale privind dreptul de administrare si dreptul de concesiune	A1
C3 Se intabuleaza dreptul de concesiune asupra imobilului din prezenta carte funciara in favoarea lui: COMPANIA NATIONALA DE CAI FERATE CFR SA	A1

Anexa Nr. 1 La Partea I**Teren**

Nr cadastral	Suprafața măsurată (mp)*	Observații / Referințe
31025	10.240	L901, Interstacia CF Robanesti - Pielești, Perdea forestiera de protecție, Km CF 229+126 - Km CF 229+404, Partea dreapta, Jud Dolj

* Suprafața este determinată în planul de proiecție Stereo 70.

DETALII LINIARE IMOBIL

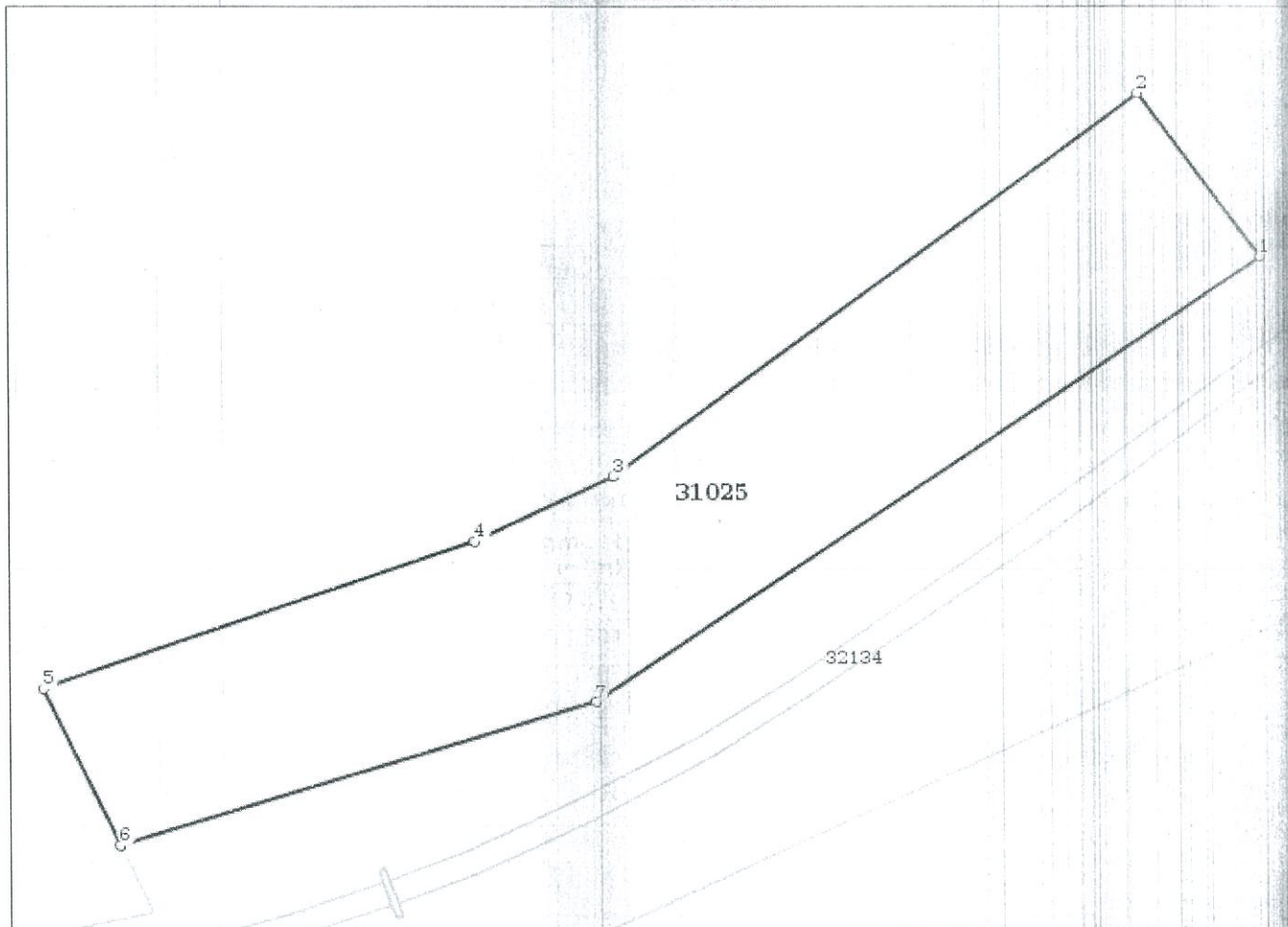
**Date referitoare la teren**

Crt	Categorie folosință	Intra vilan	Suprafața (mp)	Nr. tarla	Nr. parcelă	Nr. topo	Observații / Referințe
1	padure	NU	10.240				

Lungime Segmente

1) Valorile lungimilor segmentelor sunt obținute din proiecție în plan.

Punct început	Punct sfârșit	Lungime segment (m)
1	2	42.479
2	3	134.594
3	4	31.768
4	5	93.924
5	6	36.0

Punct început	Punct sfârșit	Lungime segment (** (m)
6	7	102.547
7	1	165.746

** Lungimile segmentelor sunt determinate în planul de proiecție Stereo 70 și sunt rotunjite la 10 centimetri.
 *** Distanța dintre puncte este formată din segmente cumulate ce sunt mai mici decât valoarea 10 centimetri.

Certific că prezentul extras corespunde cu pozițiile în vigoare din cartea funciară originală, păstrată de acest birou.

Prezentul extras de carte funciară este valabil la autentificarea de către notarul public a actelor juridice prin care se sting drepturile reale precum și pentru dezbateră succesiunilor, iar informațiile prezentate sunt susceptibile de orice modificare, în condițiile legii.

S-a achitat tariful de 20 RON, -Chitanta internă nr.594284/03-08-2016 în suma de 20, pentru serviciul de publicitate imobiliară cu codul nr. 272.

Data soluționării,
05-08-2016

Data eliberării,
/ /

Asistent Registrator,
Stanciu Ileana

(parafa și semnătura)

Stanciu Ileana
asistent registrator

Referent,

(parafa și semnătura)

