



12046435

Carte Funciară Nr. 31032 Comuna/Oraș/Municipiu: Pielești

**EXTRAS DE CARTE FUNCİARĂ
PENTRU INFORMARE**

Nr.	101138
Ziua	03
Luna	08
Anul	2016

ANCPI
AGENCIUL NAȚIONAL
DE CADASTRU ȘI
PUBLICITATE IMOBILIARĂ

Oficiul de Cadastru și Publicitate Imobiliară DOLJ
Biroul de Cadastru și Publicitate Imobiliară Craiova

A. Partea I. Descrierea imobilului

TEREN Extravilan

Adresa: Jud. Dolj,

Nr. Crt	Nr cadastral Nr.	Suprafața* (mp)	Observații / Referințe
A1	31032	Din acte: 36.372.196 Masurata: 9.275	L901, Interstatiua CF Pielești-Plaiul Vulcanesti, Perdea forestiera de protectie, Km CF 237+785 - Km CF 238+051, Partea stanga, Jud Dolj

B. Partea II. Proprietari și acte

Inscrieri privitoare la dreptul de proprietate și alte drepturi reale		Referințe
41413 / 22/05/2012		
Act Administrativ nr. Protocol nr 1197, din 16/11/1993 emis de Romsilva RA HG nr 1705/2006 Guvernul Romaniei, adresa nr 62/3/336/15.05.2012 Compania Nationala de cai Ferate CFR SA		
B1	Intabulare, drept de PROPRIETATE, dobandit prin Lege, cota actuala 1/1, cota initiala 1/1 1) STATUL ROMAN, domeniul public	A1

C. Partea III. SARCINI

Inscrieri privind dezmembramintele dreptului de proprietate, drepturi reale de garanție și sarcini		Referințe
41413 / 22/05/2012		
Act Administrativ nr. Protocol nr 1197, din 16/11/1993 emis de Romsilva RA HG nr 1705/2006 Guvernul Romaniei, adresa nr 62/3/336/15.05.2012 Compania Nationala de cai Ferate CFR SA		
C1	Intabulare, drept de ADMINISTRARE, cota actuala 1/1, cota initiala 1/1 1) MINISTERUL TRANSPORTURILOR SI INFRASTRUCTURII	A1
Act Administrativ nr. Contract de concesiune nr MM/224, din 24/01/2002 emis de Proces Verbal de predare - primire		
C2	Intabulare, drept de CONCESIUNE, pe o perioada de 49 ani incepand cu data semnarii prezentului act respectiv data 24.01.2002,, cota actuala 1/1, cota initiala 1/1 1) COMPANIA NATIONALA DE CAI FERATE ,, CFR " - SA	A1

Anexa Nr. 1 La Partea I**Teren**

Nr cadastral	Suprafața masurată (mp)*	Observații / Referințe
31032	9.275	L901, Interstatia CF Pielesti-Plaiul Vulcanesti, Perdea forestiera de protectie, Km CF 237+785 - Km CF 238+051, Partea stanga, Jud Dolj

* Suprafața este determinată în planul de proiecție Stereo 70.

DETALII LINIARE IMOBIL

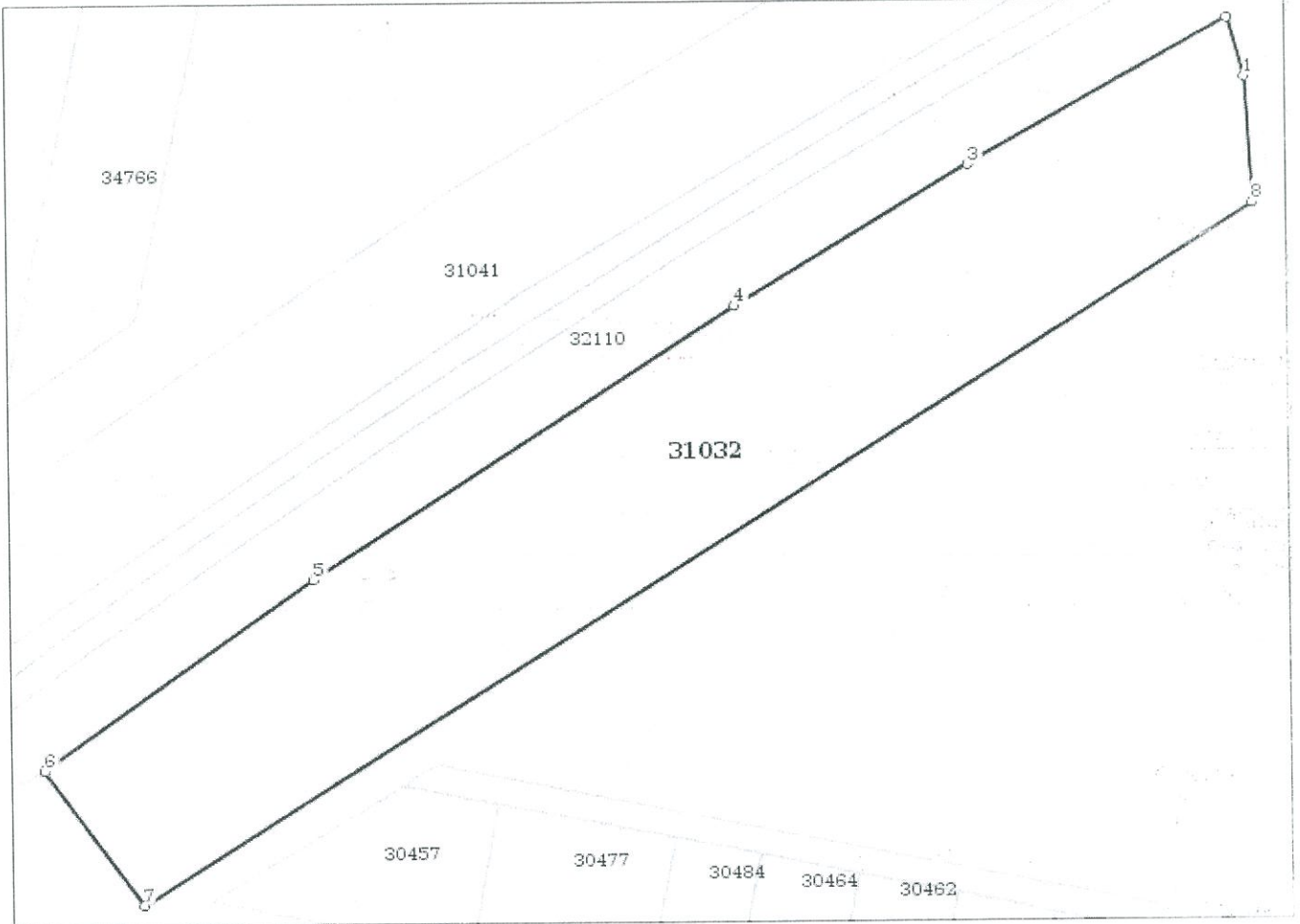
**Date referitoare la teren**

Crt	Categorie folosință	Intravilan	Suprafața (mp)	Nr. tarla	Nr. parcelă	Nr. topo	Observații / Referințe
1	padure	NU	9.275				L901, Interstatia CF Pielesti-Plaiul Vulcanesti, Perdea forestiera de protectie, Km CF 237+785 - Km CF 238+051, Partea stanga, Jud Dolj

Lungime Segmente

1) Valorile lungimilor segmentelor sunt obținute din proiecție în plan.

Punct început	Punct sfârșit	Lungime segment (** (m)
1	2	11.856
2	3	57.392
3	4	52.631

Punct început	Punct sfârșit	Lungime segment (** (m)
4	5	96.711
5	6	63.759
6	7	32.271
7	8	253.067
8	1	24.355

** Lungimile segmentelor sunt determinate în planul de proiecție Stereo 70 și sunt rotunjite la 10 centimetri.
 *** Distanța dintre puncte este formată din segmente cumulate ce sunt mai mici decât valoarea 10 centimetri.

Certific că prezentul extras corespunde cu pozițiile în vigoare din cartea funciară originală, păstrată de acest birou.

Prezentul extras de carte funciară este valabil la autentificarea de către notarul public a actelor juridice prin care se sting drepturile reale precum și pentru dezbateră succesiunilor, iar informațiile prezentate sunt susceptibile de orice modificare, în condițiile legii.

S-a achitat tariful de 20 RON, -Chitanta internă nr.594270/03-08-2016 în suma de 20, pentru serviciul de publicitate imobiliară cu codul nr. 272.

Data soluționării,

05-08-2016

Data eliberării,

/ /

Asistent Registrator,
Dumitrescu Ionela Nadia

DUMITRESCU IONELA NADIA
(parafa și semnătura)
asistent registrator

Ionela Nadia

Referent,

(parafa și semnătura)



DERIVESTEANU JUMETA SILVIA
Referent

Jumeta Silvia