



12094327

Carte Funciară Nr. 31713 Comuna/Oraș/Municipiu: Cârcea

**EXTRAS DE CARTE FUNCİARĂ  
PENTRU INFORMARE**

Nr.	100438
Ziua	02
Luna	08
Anul	2016

**Oficiul de Cadastru și Publicitate Imobiliară DOLJ  
Biroul de Cadastru și Publicitate Imobiliară Craiova****A. Partea I. Descrierea imobilului**

TEREN Extravilan

Adresa: Jud. Dolj,

Nr. Crt	Nr cadastral Nr.	Suprafața* (mp)	Observații / Referințe
A1	31713	Din acte: 36.372.195 Masurata: 17.215	L901, Interstatia CF Pielesti - Plaiul Vulcanesti, Perdea forestiera de protectie, Km CF 244+199 - Km CF 244+627, Partea dreapta, Jud Dolj

**B. Partea II. Proprietari și acte**

Inscrieri privitoare la dreptul de proprietate și alte drepturi reale		Referințe
<b>41523 / 22/05/2012</b>		
Act Normativ nr. HG 1705, din 01/01/2012 emis de si Anexa 1 la HG nr 1705/2006 Adresa nr 62/3/336 din 15.05.2012 Compania Nationala de Cai Ferate CFR SA;		
B1	Intabulare, drept de PROPRIETATE, dobandit prin Lege, cota actuala 1/1, cota initiala 1/1 1) STATUL ROMAN - domeniul Public	A1
<b>93933 / 02/11/2012</b>		
Act Administrativ nr. Cerere nr 93933, din 02/11/2012 emis de		
B2	Se noteaza indreptarea erorii materiale strecurate in prezenta CFE si in incheierea nr.41523/22.05.2012 in sensul ca adresa imobilului se va citi : com Carcea, L901, Interstatia CF Pielesti - Plaiul Vulcanesti, Perdea forestiera de protectie, Km CF 244+199 - Km CF 244+627, Partea dreapta, Jud Dolj.	A1

**C. Partea III. SARCINI**

Inscrieri privind dezmembramintele dreptului de proprietate, drepturi reale de garanție și sarcini		Referințe
<b>41523 / 22/05/2012</b>		
Act Normativ nr. HG 1705, din 01/01/2012 emis de si Anexa 1 la HG nr 1705/2006 Adresa nr 62/3/336 din 15.05.2012 Compania Nationala de Cai Ferate CFR SA;		
C1	Intabulare, drept de ADMINISTRARE, dobandit prin Lege, cota actuala 1/1, cota initiala 1/1 1) MINISTERUL TRANSPORTURILOR SI INFRASTRUCTURII	A1
Act Administrativ nr. Contract de concesiune nr MM224, din 24/01/2002 emis de Ministerul Transporturilor si Infrastructurii		
C2	Intabulare, drept de CONCESIUNE, dobandit prin Conventie, cota actuala 1/1, cota initiala 1/1 1) COMPANIA NATIONALA DE CAI FERATE "CFR"SA,	A1

**Anexa Nr. 1 La Partea I****Teren**

Nr cadastral	Suprafața măsurată (mp)*	Observații / Referințe
31713	17.215	L901, Interstatia CF Pielesti - Plaiul Vulcanesti, Perdea forestiera de protectie, Km CF 244+199 - Km CF 244+627, Partea dreapta, Jud. Dolj

\* Suprafața este determinată în planul de proiecție Stereo 70.

## DETALII LINIARE IMOBIL

**Date referitoare la teren**

Crt	Categorie folosință	Intra vilan	Suprafața (mp)	Nr. tarla	Nr. parcelă	Nr. topo	Observații / Referințe
1	padure	NU	17.215				

**Lungime Segmente**

1) Valorile lungimilor segmentelor sunt obținute din proiecție în plan.

Punct început	Punct sfârșit	Lungime segment (** (m))
1	2	106.483
2	3	40.0
3	4	98.51
4	5	98.253
5	6	111.007

Punct început	Punct sfârșit	Lungime segment (** (m)
6	7	114.141
7	8	40.0
8	9	30.093
9	10	114.692
10	11	43.472
11	12	45.484
12	13	40.767
13	1	51.712

\*\* Lungimile segmentelor sunt determinate în planul de proiecție Stereo 70 și sunt rotunjite la 10 centimetri.  
 \*\*\* Distanța dintre puncte este formată din segmente cumulate ce sunt mai mici decât valoarea 10 centimetri.

Certific că prezentul extras corespunde cu pozițiile în vigoare din cartea funciară originală, păstrată de acest birou.

Prezentul extras de carte funciară este valabil la autentificarea de către notarul public a actelor juridice prin care se sting drepturile reale precum și pentru dezbateră succesiunilor, iar informațiile prezentate sunt susceptibile de orice modificare, în condițiile legii.

S-a achitat tariful de 20 RON, -Chitanta internă nr.594067/02-08-2016 în suma de 20, pentru serviciul de publicitate imobiliară cu codul nr. 272.

Data soluționării,

04-08-2016

Data eliberării,

/ /

Asistent Registrator,

Stanciu Ileana

(parafa și semnătura)

**Stanciu Ileana**  
asistent registrator

Referent,

(parafa și semnătura)

Oficiul de Cămin și Publicitate Imobiliară Doji  
**DEMETRESCU CRISTIAN COSTIN**  
 CONSIDER

100



ಶಿವಮೊಗ್ಗ ಜಿಲ್ಲಾ  
ಸರ್ಕಾರಿ ಕಾಲೇಜು



12100577

Carte Funciară Nr. 31714 Comuna/Oraș/Municipiu: Cârcea

**EXTRAS DE CARTE FUNCİARĂ  
PENTRU INFORMARE**

Nr.	100456
Ziua	02
Luna	08
Anul	2016

**Oficiul de Cadastru și Publicitate Imobiliară DOIJ  
Biroul de Cadastru și Publicitate Imobiliară Craiova****A. Partea I. Descrierea imobilului****TEREN** Extravilan**Adresa:** Jud. Dolj,

Nr. Crt	Nr cadastral Nr.	Suprafața* (mp)	Observații / Referințe
A1	31714	Din acte: 36.372.195 Masurata: 8.428	L901, Interstatia CF Pielesti - Plaiul Vulcanesti, Perdea forestiera de protectie, Km CF 240+175 - Km CF 240+398, Partea stanga, Jud Dolj - Extravilan

**B. Partea II. Proprietari și acte**

Inscrieri privitoare la dreptul de proprietate și alte drepturi reale		Referințe
<b>41430 / 22/05/2012</b>		
Act Normativ nr. HG 1706 din 2006, din 01/01/2006 emis de Guvernul Romaniei anexa 16 la HG 1705/2006, CONTRACT DE CONCESIUNE MM 224/24-01-2002 emis de MINISTERUL LUCRARILOR PUBLICE TRANSPORTURILOR; ADRESA 62/3/336/15.05.2012 EMISA DE CN"CFR"SA		
B1	Intabulare, drept de PROPRIETATE, dobandit prin Lege, cota actuala 1/1, cota initiala 1/1 1) STATUL ROMAN - DOMENIUL PUBLIC	A1

**C. Partea III. SARCINI**

Inscrieri privind dezmembramintele dreptului de proprietate, drepturi reale de garanție și sarcini		Referințe
<b>41430 / 22/05/2012</b>		
Act Normativ nr. HG 1706 din 2006, din 01/01/2006 emis de Guvernul Romaniei anexa 16 la HG 1705/2006, CONTRACT DE CONCESIUNE MM 224/24-01-2002 emis de MINISTERUL LUCRARILOR PUBLICE TRANSPORTURILOR; ADRESA 62/3/336/15.05.2012 EMISA DE CN"CFR"SA		
C1	Intabulare, drept de ADMINISTRARE 1) MINISTERUL TRASPORTUTILOR SI INFRASTRUCTURII	A1
C2	Intabulare, drept de CONCESIUNE 1) CNCF "CFR"SA	A1

**Anexa Nr. 1 La Partea I****Teren**

Nr cadastral	Suprafața măsurată (mp)*	Observații / Referințe
31714	8.428	L901, Interstatia CF Pielesti - Plaiul Vulcanesti, Perdea forestiera de protectie, Km CF 240+175 - Km CF 240+398, Partea stanga, Jud Dolj Extravilan

\* Suprafața este determinată în planul de proiecție Stereo 70.

## DETALII LINIARE IMOBIL

**Date referitoare la teren**

Crt	Categorie folosință	Intravilan	Suprafața (mp)	Nr. tarla	Nr. parcelă	Nr. topo	Observații / Referințe
1	padure	NU	8.428				

**Lungime Segmente**

1) Valorile lungimilor segmentelor sunt obținute din proiecție în plan.

Punct început	Punct sfârșit	Lungime segment (** (m)
1	2	39.082
2	3	234.958
3	4	38.182
4	1	222.533

\*\* Lungimile segmentelor sunt determinate în planul de proiecție Stereo 70 și sunt rotunjite la 10 centimetri.  
\*\*\* Distanța dintre puncte este formată din segmente cumulate ce sunt mai mici decât valoarea 10 centimetri.

Certific că prezentul extras corespunde cu pozițiile in vigoare din cartea funciară originală, păstrată de acest birou.

Prezentul extras de carte funciară este valabil la autentificarea de către notarul public a actelor juridice prin care se sting drepturile reale precum și pentru dezbaterea succesiunilor, iar informațiile prezentate sunt susceptibile de orice modificare, in condițiile legii.

S-a achitat tariful de 20 RON, -Chitanta interna nr.594073/02-08-2016 in suma de 20, pentru serviciul de publicitate imobiliara cu codul nr. 272.

Data soluționării,  
04-08-2016

Data eliberării,  
\_ / \_ / \_

Asistent Registrator,  
Frumuselu Roxana

Frumuselu Roxana Anamaria  
asistent reg (parafa și semnătura)

Referent,

Oficiul de Cadastru și Publicitate Imobiliară Dolj  
DEMETRESCU CRISTIAN COSTIN  
CONSILIER (parafa și semnătura)









18098046

Carte Funciară Nr. 34048 Comuna/Oraș/Municipiu: Cârcea

**EXTRAS DE CARTE FUNCİARĂ  
PENTRU INFORMARE**

Nr.	100426
Ziua	02
Luna	08
Anul	2016

**Oficiul de Cadastru și Publicitate Imobiliară DOLJ  
Biroul de Cadastru și Publicitate Imobiliară Craiova****A. Partea I. Descrierea imobilului****TEREN** Extravilan**Adresa:** Jud. Dolj, Interstatia CF Pielesti - Plaiul Vulcanesti, L 901-km CF 235+944 - km CF 245+759, partea stanga si partea dreapta, Lot 2 - km CF 239+162 - km CF 245+759, partea stanga si partea dreapta

Nr. Crt	Nr cadastral Nr.	Suprafata* (mp)	Observatii / Referinte
A1	34048	Din acte: 36.372.195 Masurata: 260.293	

**Construcții**

Crt	Nr cadastral Nr.	Adresa	Observatii / Referinte
A1.1	34048-C1	Jud. Dolj, interstatia CF Pielesti - Plaiul Vulcanesti, L 901-km CF 239+162 - km CF 245+759, partea stanga si partea dreapta	S. construita la sol:6671 mp; Cale ferata-linie simpla, neelectrificata, cu ecartament normal, tipul de sina 65, traverse din lemn si beton. Numar de inventar 103109, anul construirii 1875,
A1.11	34048-C11	Jud. Dolj, interstatia CF Pielesti - Plaiul Vulcanesti, L 901-km CF 239+162 - km CF 245+759, partea stanga si partea dreapta	S. construita la sol:40 mp; Podet km CF 242+831.Numar de inventar 103089. Amul construirii 1875
A1.12	34048-C12	Jud. Dolj, interstatia CF Pielesti - Plaiul Vulcanesti, L 901-km CF 239+162 - km CF 245+759, partea stanga si partea dreapta	S. construita la sol:1510 mp; Cale ferata-linie simpla, neelectrificata, cu ecartament normal, tipul de sina 65, traverse din lemn si beton. Numar de inventar 103109, anul construirii 1875,
A1.13	34048-C13	Jud. Dolj, interstatia CF Pielesti - Plaiul Vulcanesti, L 901-km CF 239+162 - km CF 245+759, partea stanga si partea dreapta	S. construita la sol:7 mp; Podet km CF 243+137.Numar de inventar 103115. Amul construirii 1954.
A1.14	34048-C14	Jud. Dolj, interstatia CF Pielesti - Plaiul Vulcanesti, L 901-km CF 239+162 - km CF 245+759, partea stanga si partea dreapta	S. construita la sol:3873 mp; Cale ferata-linie simpla, neelectrificata, cu ecartament normal, tipul de sina 65, traverse din lemn si beton. Numar de inventar 103109, anul construirii 1875,
A1.15	34048-C15	Jud. Dolj, interstatia CF Pielesti - Plaiul Vulcanesti, L 901-km CF 239+162 - km CF 245+759, partea stanga si partea dreapta	S. construita la sol:160 mp; Podet km CF 243+913.Numar de inventar 103121. Amul construirii 1959.
A1.16	34048-C16	Jud. Dolj, interstatia CF Pielesti - Plaiul Vulcanesti, L 901-km CF 239+162 - km CF 245+759, partea stanga si partea dreapta	S. construita la sol:3836 mp; Cale ferata-linie simpla, neelectrificata, cu ecartament normal, tipul de sina 65, traverse din lemn si beton. Numar de inventar 103109, anul construirii 1875,
A1.17	34048-C17	Jud. Dolj, interstatia CF Pielesti - Plaiul Vulcanesti, L 901-km CF 239+162 - km CF 245+759, partea stanga si partea dreapta	S. construita la sol:22 mp; Podet km CF 244+685.Numar de inventar 103081. Amul construirii 1875.
A1.18	34048-C18	Jud. Dolj, interstatia CF Pielesti - Plaiul Vulcanesti, L 901-km CF 239+162 - km CF 245+759, partea stanga si partea dreapta	S. construita la sol:1955 mp; Cale ferata-linie simpla, neelectrificata, cu ecartament normal, tipul de sina 65, traverse din lemn si beton. Numar de inventar 103109, anul construirii 1875,
A1.19	34048-C19	Jud. Dolj, interstatia CF Pielesti - Plaiul Vulcanesti, L 901-km CF 239+162 - km CF 245+759, partea stanga si partea dreapta	S. construita la sol:39 mp; Pod km CF 245+080.Numar de inventar 103128. Amul construirii 1983
A1.2	34048-C2	Jud. Dolj, interstatia CF Pielesti - Plaiul Vulcanesti, L 901-km CF 239+162 - km CF 245+759, partea stanga si partea dreapta	S. construita la sol:21 mp; Podet km CF 240+516.Numar de inventar 103095. Amul construirii 1875.
A1.20	34048-C20	Jud. Dolj, interstatia CF Pielesti - Plaiul Vulcanesti, L 901-km CF 239+162 - km CF 245+759, partea stanga si partea dreapta	S. construita la sol:2731 mp; Cale ferata-linie simpla, neelectrificata, cu ecartament normal, tipul de sina 65, traverse din lemn si beton. Numar de inventar 103109, anul construirii 1875,
A1.21	34048-C21	Jud. Dolj, interstatia CF Pielesti - Plaiul Vulcanesti, L 901-km CF 239+162 - km CF 245+759, partea stanga si partea dreapta	S. construita la sol:11 mp; Podet km CF 245+628.Numar de inventar 103094. Amul construirii 1875.

Crt	Nr cadastral Nr.	Adresa	Observații / Referințe
A1.22	34048-C22	Jud. Dolj, interstatia CF Pielesti - Plaiul Vulcanesti, L 901-km CF 239+162 - km CF 245+759, partea stanga si partea dreapta	S. construita la sol:654 mp; Cale ferata-linie simpla, neelectrificata, cu ecartament normal, tipul de sina 65, traverse din lemn si beton. Numar de inventar 103109, anul construirii 1875,
A1.3	34048-C3	Jud. Dolj, interstatia CF Pielesti - Plaiul Vulcanesti, L 901-km CF 239+162 - km CF 245+759, partea stanga si partea dreapta	S. construita la sol:1222 mp; Cale ferata-linie simpla, neelectrificata, cu ecartament normal, tipul de sina 65, traverse din lemn si beton. Numar de inventar 103109, anul construirii 1875,
A1.4	34048-C4	Jud. Dolj, Interstatia CF Pielesti - Plaiul Vulcanesti, L 901-km CF 235+944 - km CF 245+759, partea stanga si partea dreapta, Lot 2 - km CF 239+162 - km CF 245+759, partea stanga si partea dreapta	S. construita la sol:30 mp; Trecere de nivel km CF 240+770. Numar de inventar 103076. Anul construirii 1895
A1.5	34048-C5	Jud. Dolj, Interstatia CF Pielesti - Plaiul Vulcanesti, L 901-km CF 235+944 - km CF 245+759, partea stanga si partea dreapta, Lot 2 - km CF 239+162 - km CF 245+759, partea stanga si partea dreapta	S. construita la sol:10261 mp; Cale ferata-linie simpla, neelectrificata, cu ecartament normal, tipul de sina 65, traverse din lemn si beton. Numar de inventar 103109, anul construirii 1875,

## B. Partea II. Proprietari și acte

Carte Funciară Nr. 34048 Comuna/Oraș/Municipiu: Cârcea

Inscrieri privitoare la dreptul de proprietate și alte drepturi reale	Referințe
<b>11823 / 04/02/2014</b>	
Act Normativ nr. HG nr 589, din 03/05/2006 emis de Guvernul Romaniei Act aditional AB 45558/11.10.2011 Min Transporturilor si Infrastructurii, Inventarul bunurilor care alcatuiesc domeniul public al statului la data de 13.09.2011, contract de concesiune nr MM/224 din 24.01.2002 , HG nr 581/1998 Guvernul Romaniei, Declaratia aut nr 68/2014 BNP Tarbujaru M M	
B1 Intabulare, drept de PROPRIETATE, dobandit prin Lege, cota actuala 1/1, cota initiala 1/1	A1, A1.1, A1.2, A1.3, A1.4, A1.5, A1.11, A1.12, A1.13, A1.14, A1.15, A1.16, A1.17, A1.18, A1.19, A1.20, A1.21, A1.22
1) STATUL ROMAN- -DOMENIUL PUBLIC	
B2 Intabulare, drept de ADMINISTRARE, dobandit prin Lege, cota actuala 1/1, cota initiala 1/1	A1, A1.1, A1.2, A1.3, A1.4, A1.5, A1.11, A1.12, A1.13, A1.14, A1.15, A1.16, A1.17, A1.18, A1.19, A1.20, A1.21, A1.22
1) MINISTERUL TRANSPORTURILOR SI INFRASTRUCTURII	

## C. Partea III. SARCINI

Inscrieri privind dezmembramintele dreptului de proprietate, drepturi reale de garanție și sarcini	Referințe
<b>11823 / 04/02/2014</b>	
Act Administrativ nr. contract de concesiune nr MM /224, din 24/01/2002 emis de Ministerul Transporturilor si Infrastructurii	
C1 Intabulare, drept de CONCESIUNE, pe o perioada de 49 ani incepand cu data semnarii prezentului act respectiv data 24.01.2002	A1, A1.1, A1.2, A1.3, A1.4, A1.5, A1.11, A1.12, A1.13, A1.14, A1.15, A1.16, A1.17, A1.18, A1.19, A1.20, A1.21, A1.22
1) COMPANIA NATIONALA DE CAI FERATE ,, CFR " - SA	

**Anexa Nr. 1 La Partea I****Teren**

Nr cadastral	Suprafața masurata (mp)*	Observații / Referințe
34048	260.293	

\* Suprafața este determinată în planul de proiecție Stereo 70.

## DETALII LINIARE IMOBIL

**Date referitoare la teren**

Crt	Categorie folosință	Intravilan	Suprafața (mp)	Nr. tarla	Nr. parcelă	Nr. topo	Observații / Referințe
1	cai ferate	NU	260.293				Interstia CF Pielești - Plaiul Vulcanesti, L 901-km CF 235+944 - km CF 245+759, partea stanga si partea dreapta, Lot 2 - km CF 239+162 - km CF 245+759, partea stanga si partea dreapta

**Date referitoare la construcții**

Crt	Număr	Destinație construcție	Supraf. (mp)	Situație juridică	Observații / Referințe
A1.1	34048-C1	construcții industriale și edilitare	6.671	Cu acte	; S. construita la sol:6671 mp; Cale ferata-linie simpla, neelectrificata, cu ecartament normal, tipul de sina 65, traverse din lemn și beton. Numar de inventar 103109, anul construirii 1875,
A1.2	34048-C2	construcții industriale și edilitare	21	Cu acte	; S. construita la sol:21 mp; Podet km CF 240+516. Numar de inventar 103095. Anul construirii 1875.
A1.3	34048-C3	construcții industriale și edilitare	1.222	Cu acte	; S. construita la sol:1222 mp; Cale ferata-linie simpla, neelectrificata, cu ecartament normal, tipul de sina 65, traverse din lemn și beton. Numar de inventar 103109, anul construirii 1875,
A1.4	34048-C4	construcții industriale și edilitare	30	Cu acte	; S. construita la sol:30 mp; Trecere de nivel km CF 240+770. Numar de inventar 103076. Anul construirii 1895

Crt	Număr	Destinație construcție	Supraf. (mp)	Situație juridică	Observații / Referințe
A1.5	34048-C5	construcții industriale și edilitare	10.261	Cu acte	; S. construită la sol:10261 mp; Cale ferată-linie simplă, neelectrificată, cu ecartament normal, tipul de sînă 65, traverse din lemn și beton. Numar de inventar 103109, anul construirii 1875,
A1.6	34048-C6	construcții industriale și edilitare	235	Fara acte	; S. construită la sol:235 mp; Cheu încărcare pentru descarcare.Construcție din beton, domeniul privat al CNCF "CFR"SA.Numar de inventar 109474. Anul construirii 1928
A1.7	34048-C7	construcții industriale și edilitare	19	Fara acte	; S. construită la sol:19 mp; WC.Construcție din caramida, acoperis beton, domeniul privat al CNCF "CFR"SA.Numar de inventar 109475. Anul construirii 1967.
A1.8	34048-C8	construcții industriale și edilitare	133	Fara acte	; S. construită la sol:133 mp; Peron.Construcție din beton, domeniul privat al CNCF "CFR"SA.Numar de inventar 108018. Anul construirii 1929
A1.9	34048-C9	construcții industriale și edilitare	188	Fara acte	; S. construită la sol:188 mp; Peron.Construcție din beton, domeniul privat al CNCF "CFR"SA.Numar de inventar 108017. Anul construirii 1907
A1.10	34048-C10	construcții industriale și edilitare	25	Fara acte	; S. construită la sol:25 mp; Lampistarie.Construcție din caramida, acoperis beton, domeniul privat al CNCF "CFR"SA.Numar de inventar 109473. Anul construirii 1921
A1.11	34048-C11	construcții industriale și edilitare	40	Cu acte	; S. construită la sol:40 mp; Podet km CF 242+831.Numar de inventar 103089. Anul construirii 1875
A1.12	34048-C12	construcții industriale și edilitare	1.510	Cu acte	; S. construită la sol:1510 mp; Cale ferată-linie simplă, neelectrificată, cu ecartament normal, tipul de sînă 65, traverse din lemn și beton. Numar de inventar 103109, anul construirii 1875,
A1.13	34048-C13	construcții industriale și edilitare	7	Cu acte	; S. construită la sol:7 mp; Podet km CF 243+137.Numar de inventar 103115. Anul construirii 1954.
A1.14	34048-C14	construcții industriale și edilitare	3.873	Cu acte	; S. construită la sol:3873 mp; Cale ferată-linie simplă, neelectrificată, cu ecartament normal, tipul de sînă 65, traverse din lemn și beton. Numar de inventar 103109, anul construirii 1875,
A1.15	34048-C15	construcții industriale și edilitare	160	Cu acte	; S. construită la sol:160 mp; Podet km CF 243+913.Numar de inventar 103121. Anul construirii 1959.
A1.16	34048-C16	construcții industriale și edilitare	3.836	Cu acte	; S. construită la sol:3836 mp; Cale ferată-linie simplă, neelectrificată, cu ecartament normal, tipul de sînă 65, traverse din lemn și beton. Numar de inventar 103109, anul construirii 1875,
A1.17	34048-C17	construcții industriale și edilitare	22	Cu acte	; S. construită la sol:22 mp; Podet km CF 244+685.Numar de inventar 103081. Anul construirii 1875.
A1.18	34048-C18	construcții industriale și edilitare	1.955	Cu acte	; S. construită la sol:1955 mp; Cale ferată-linie simplă, neelectrificată, cu ecartament normal, tipul de sînă 65, traverse din lemn și beton. Numar de inventar 103109, anul construirii 1875,
A1.19	34048-C19	construcții industriale și edilitare	39	Cu acte	; S. construită la sol:39 mp; Pod km CF 245+080.Numar de inventar 103128. Anul construirii 1983
A1.20	34048-C20	construcții industriale și edilitare	2.731	Cu acte	; S. construită la sol:2731 mp; Cale ferată-linie simplă, neelectrificată, cu ecartament normal, tipul de sînă 65, traverse din lemn și beton. Numar de inventar 103109, anul construirii 1875,
A1.21	34048-C21	construcții industriale și edilitare	11	Cu acte	; S. construită la sol:11 mp; Podet km CF 245+628.Numar de inventar 103094. Anul construirii 1875.
A1.22	34048-C22	construcții industriale și edilitare	654	Cu acte	; S. construită la sol:654 mp; Cale ferată-linie simplă, neelectrificată, cu ecartament normal, tipul de sînă 65, traverse din lemn și beton. Numar de inventar 103109, anul construirii 1875,

## Lungime Segmente

1) Valorile lungimilor segmentelor sunt obținute din proiecție în plan.

Punct început	Punct sfârșit	Lungime segment	Punct început	Punct sfârșit	Lungime segment	Punct început	Punct sfârșit	Lungime segment
1	2	71.55	2	3	15.106	3	4	118.533
4	5	22.521	5	6	84.066	6	7	29.213
7	8	17.784	8	9	48.047	9	10	12.595
10	11	43.263	11	12	103.825	12	13	7.597
13	14	86.419	14	15	66.669	15	16	80.6
16	17	5.993	17	18	13.951	18	19	12.307
19	20	13.731	20	21	79.148	21	22	16.646
22	23	252.843	23	24	30.519	24	25	222.53
25	26	115.55	26	27	126.91	27	28	530.201
28	29	10.501	29	30	121.141	30	31	69.462
31	32	36.412	32	33	28.41	33	34	217.791
34	35	488.307	35	36	299.271	36	37	207.74
37	38	101.618	38	39	24.139	39	40	6.176
40	41	56.442	41	42	49.617	42	43	50.837
43	44	11.607	44	45	10.255	45	46	62.963
46	47	9.258	47	48	11.74	48	49	10.64
49	50	15.512	50	51	353.668	51	52	59.927
52	53	75.758	53	54	120.771	54	55	95.723
55	56	97.216	56	57	157.168	57	58	97.154
58	59	185.402	59	60	101.175	60	61	92.825
61	62	94.782	62	63	49.216	63	64	93.269
64	65	96.988	65	66	13.227	66	67	78.781
67	68	21.904	68	69	78.587	69	70	40.716
70	71	74.906	71	72	32.153	72	73	72.682
73	74	104.35	74	75	64.055	75	76	38.745
76	77	49.953	77	78	52.279	78	79	98.375
79	80	39.855	80	81	61.703	81	82	49.18
82	83	47.956	83	84	48.894	84	85	49.356
85	86	48.961	86	87	19.57	87	88	43.845
88	89	171.099	89	90	46.865	90	91	39.013
91	92	76.439	92	93	32.26	93	94	26.241
94	95	10.364	95	96	106.483	96	97	51.713
97	98	40.767	98	99	45.482	99	100	43.475
100	101	114.688	101	102	30.096	102	103	5.863
103	104	23.167	104	105	76.612	105	106	109.778
106	107	62.781	107	108	20.23	108	109	61.087
109	110	105.281	110	111	71.811	111	112	83.239
112	113	22.826	113	114	33.654	114	115	44.754
115	116	146.167	116	117	6.142	117	118	19.495
118	119	29.707	119	120	55.754	120	121	80.333
121	122	79.379	122	123	5.945	123	124	38.73
124	125	7.511	125	126	24.25	126	127	17.54
127	128	24.504	128	129	30.332	129	130	24.937
130	131	4.65	131	132	196.196	132	133	83.606
133	134	12.254	134	135	4.802	135	136	47.886
136	137	51.958	137	138	108.841	138	139	46.15
139	140	75.615	140	141	153.641	141	142	161.935
142	143	105.053	143	144	72.471	144	145	85.393
145	146	47.617	146	147	47.138	147	148	42.628
148	149	206.497	149	150	49.316	150	151	53.256
151	152	23.402	152	153	10.48	153	154	106.972
154	155	9.896	155	156	73.763	156	157	86.486
157	158	10.203	158	159	50.95	159	160	51.552
160	161	50.696	161	162	52.243	162	163	53.133

Punct început	Punct sfârșit	Lungime segment	Punct început	Punct sfârșit	Lungime segment	Punct început	Punct sfârșit	Lungime segment
163	164	60.248	164	165	41.422	165	166	93.137
166	167	123.487	167	168	15.0	168	169	67.543
169	170	25.05	170	171	20.146	171	172	50.982
172	173	39.856	173	174	186.419	174	175	83.189
175	176	35.966	176	177	55.525	177	178	8.924
178	179	46.393	179	180	52.991	180	181	24.328
181	182	75.299	182	183	34.53	183	184	4.356
184	185	18.88	185	186	6.474	186	187	9.518
187	188	27.263	188	189	18.293	189	190	30.39
190	191	4.134	191	192	9.66	192	193	13.813
193	194	15.111	194	195	9.302	195	196	9.249
196	197	17.187	197	198	31.326	198	199	27.097
199	200	63.764	200	201	72.135	201	202	13.57
202	203	75.544	203	204	6.797	204	205	9.402
205	206	3.458	206	207	11.057	207	208	31.668
208	209	46.905	209	210	28.654	210	211	4.808
211	212	84.437	212	213	4.831	213	214	3.996
214	215	3.835	215	216	3.92	216	217	27.046
217	218	21.111	218	219	33.462	219	220	18.424
220	221	38.992	221	222	16.311	222	223	14.948
223	224	9.077	224	225	25.502	225	226	2.512
226	227	50.929	227	228	6.532	228	229	53.536
229	230	27.498	230	231	3.0	231	232	4.93
232	233	10.313	233	1	9.853			

\*\* Lungimile segmentelor sunt determinate în planul de proiecție Stereo 70 și sunt rotunjite la 10 centimetri.  
 \*\*\* Distanța dintre puncte este formată din segmente cumulate ce sunt mai mici decât valoarea 10 centimetri.

Certific că prezentul extras corespunde cu pozițiile în vigoare din cartea funciară originală, păstrată de acest birou.

Prezentul extras de carte funciară este valabil la autentificarea de către notarul public a actelor juridice prin care se sting drepturile reale precum și pentru dezbaterea succesiunilor, iar informațiile prezentate sunt susceptibile de orice modificare, în condițiile legii.

S-a achitat tariful de 20 RON, -Chitanța internă nr.594064/02-08-2016 în suma de 20, pentru serviciul de publicitate imobiliară cu codul nr. 272.

Data soluționării,  
04-08-2016

Data eliberării,  
/ /

Asistent Registrator,  
Stanciu Ileana

**Stanciu Ileana**  
(parafa și semnătura)  
asistent (registrator)



Referent,

(parafa și semnătura)

**Oficiul de Cadastru și Publicitate Imobiliară Dolj**  
**DEMETRESCU CRISTIAN COSTIN**  
CONSILIER



12115155

Carte Funciară Nr. 31719 Comuna/Oraș/Municipiu: Cârcea

**EXTRAS DE CARTE FUNCİARĂ  
PENTRU INFORMARE**

Nr.	100446
Ziua	02
Luna	08
Anul	2016

**Oficiul de Cadastru și Publicitate Imobiliară Dolj  
Biroul de Cadastru și Publicitate Imobiliară Craiova****A. Partea I. Descrierea imobilului**

TEREN Extravilan

Adresa: Jud. Dolj,

Nr. Crt	Nr cadastral Nr.	Suprafața* (mp)	Observații / Referințe
A1	31719	Din acte: 36.372.195 Masurata: 12.826	L901, Interstatia CF Pielesti - Plaiul Vulcanesti, Perdea forestiera de protectie, Km CF 242+500 - Km CF 242+823, Partea dreapta, Jud Dolj - Extravilan

**B. Partea II. Proprietari și acte**

Inscrieri privitoare la dreptul de proprietate și alte drepturi reale		Referințe
<b>41537 / 22/05/2012</b>		
Act Normativ nr. HG 1706, din 03/01/2006 emis de GUVERNUL ROMANIEI anexa 16 la HG 1705/2006		
B1	Intabulare, drept de PROPRIETATE, dobandit prin Lege, cota actuala 1/1, cota initiala 1/1 1) STATUL ROMAN - DOMENIUL PUBLIC	A1

**C. Partea III. SARCINI**

Inscrieri privind dezmembramintele dreptului de proprietate, drepturi reale de garanție și sarcini		Referințe
<b>41537 / 22/05/2012</b>		
Act Normativ nr. HG 1706, din 03/01/2006 emis de GUVERNUL ROMANIEI anexa 16 la HG 1705/2006		
C1	Intabulare, drept de ADMINISTRARE 1) MINISTERUL TRANSPORTULUI SI INFRASTRUCTURII	A1
Act Administrativ nr. CONTRACT DE CONCESIUNE MM 224, din 24/01/2002 emis de Ministerul Lucrarilor Publice Transporturilor si Locuintei		
C2	Intabulare, drept de CONCESIUNE, pe o perioada de 49 de ani incepand cu 24.01.2002 1) COMPANIA NATIONALA DE CAI FERATE CFR SA	A1

## Anexa Nr. 1 La Partea I



## Teren

Nr cadastral	Suprafața măsurată (mp)*	Observații / Referințe
31719	12.826	L901, Interstatia CF Pielești - Plaiul Vulcanesti, Perdea forestiera de protecție, Km CF 242+500 - Km CF 242+823, Partea dreapta, Jud Dolj - Extravilan

\* Suprafața este determinată în planul de proiecție Stereo 70.

## DETALII LINIARE IMOBIL

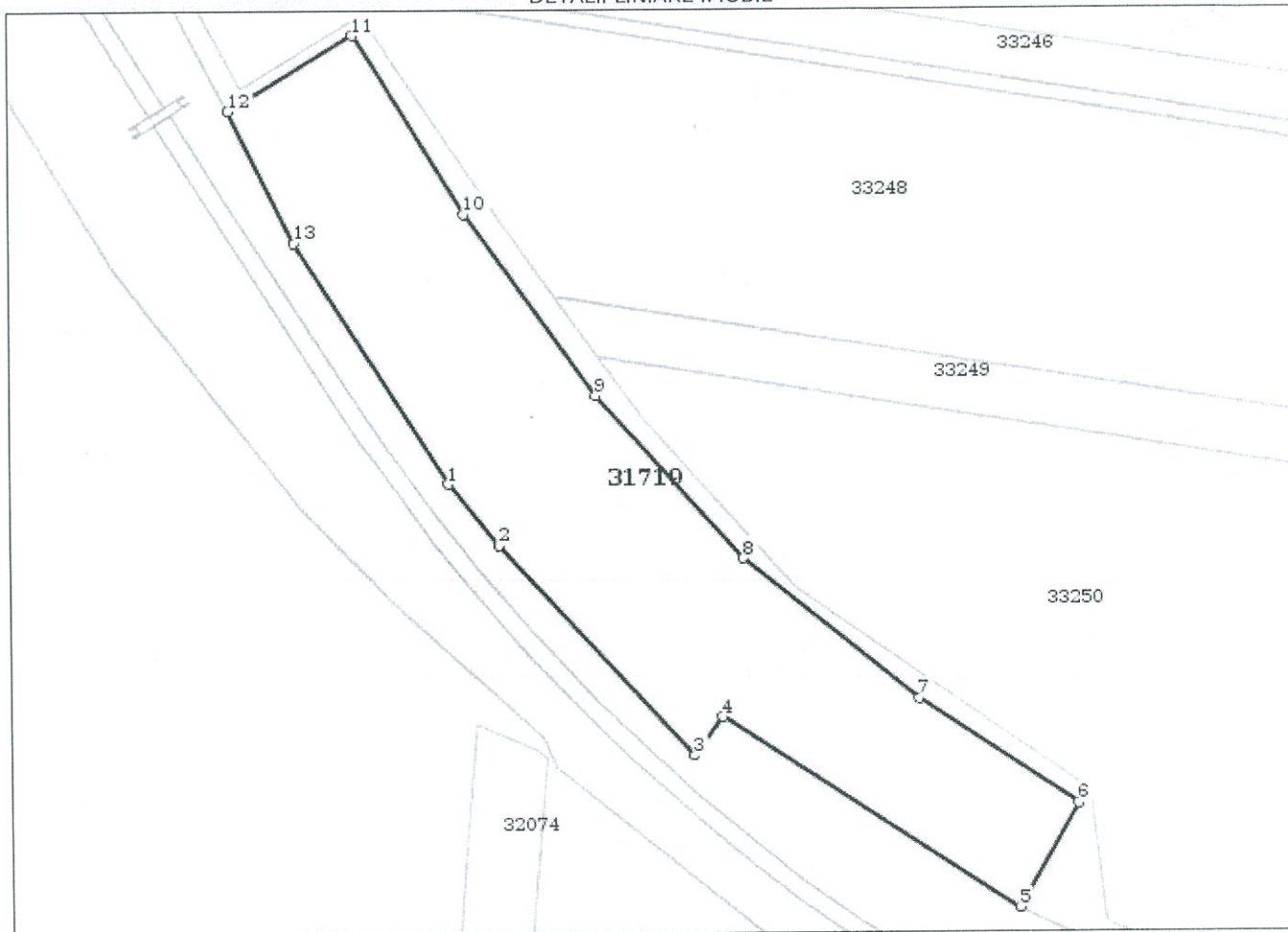

## Date referitoare la teren

Crt	Categorie folosință	Intravilan	Suprafața (mp)	Nr. tarla	Nr. parcelă	Nr. topo	Observații / Referințe
1	padure	NU	12.826				

## Lungime Segmente

1) Valorile lungimilor segmentelor sunt obținute din proiecție în plan.

Punct început	Punct sfârșit	Lungime segment (** (m)
1	2	21.903
2	3	78.785
3	4	13.227
4	5	96.987



Punct început	Punct sfârșit	Lungime segment (** (m)
5	6	33.026
6	7	52.467
7	8	61.677
8	9	60.448
9	10	61.692
10	11	58.139
11	12	40.0
12	13	40.717
13	1	78.584

\*\* Lungimile segmentelor sunt determinate în planul de proiecție Stereo 70 și sunt rotunjite la 10 centimetri.  
 \*\*\* Distanța dintre puncte este formată din segmente cumulate ce sunt mai mici decât valoarea 10 centimetri.

Certific că prezentul extras corespunde cu pozițiile în vigoare din cartea funciară originală, păstrată de acest birou.

Prezentul extras de carte funciară este valabil la autentificarea de către notarul public a actelor juridice prin care se sting drepturile reale precum și pentru dezbateră succesiunilor, iar informațiile prezentate sunt susceptibile de orice modificare, în condițiile legii.

S-a achitat tariful de 20 RON, -Chitanța internă nr.594069/02-08-2016 în suma de 20, pentru serviciul de publicitate imobiliară cu codul nr. 272.

Data soluționării,

04-08-2016

Data eliberării,

\_\_\_/\_\_\_/\_\_\_

Asistent Registrator,

Frumuselu Roxana

Frumuselu Roxana Anamaria  
 asistent registru  
 (parafa și semnătura)

Referent,

Oficiul de Cadastru și Publicitate Imobiliară Dolj  
 DEMETRIE ȘTEFĂN COSTIN  
 CONSILIER  
 (parafa și semnătura)



*(Handwritten signature)*





12045369

Carte Funciară Nr. 31703 Comuna/Oraș/Municipiu: Cârcea

**EXTRAS DE CARTE FUNCİARĂ  
PENTRU INFORMARE**Oficiul de Cadastru și Publicitate Imobiliară DOLJ  
Biroul de Cadastru și Publicitate Imobiliară Craiova

Nr.	10044
Ziua	02
Luna	08
Anul	2016

**A. Partea I. Descrierea imobilului**

TEREN Extravilan

Adresa: Jud. Dolj, L901, Interstatia CF Pielesti - Plaiul Vulcanesti,  
Perdea forestiera de protectie, Km CF 243+165 - Km CF  
243+755, Partea dreapta, Jud Dolj - Extravilan

Nr. Crt	Nr cadastral Nr.	Suprafața* (mp)	Observații / Referințe
A1	31703	Din acte: 36.372.195 Masurata: 17.518	L901, Interstatia CF Pielesti - Plaiul Vulcanesti, Perdea forestiera de protectie Km CF 243+165 - Km CF 243+755, Partea dreapta, Jud Dolj - Extravilan

**B. Partea II. Proprietari și acte**

Inscrieri privitoare la dreptul de proprietate și alte drepturi reale	Referințe
<b>41486 / 22/05/2012</b>	
Act Administrativ nr. HG nr 1705, din 10/09/1998 emis de Guvernul Romaniei anexa nr 16 la HG nr 1705/2006 si adresa nr 62/3/193/2012 SNCFR SA	
B1 Intabulare, drept de PROPRIETATE, dobandit prin Lege, cota actuala 1/1, cota initiala 1/1 1) STATUL ROMAN - domeniul public	A1

**C. Partea III. SARCINI**

Inscrieri privind dezmembramintele dreptului de proprietate, drepturi reale de garanție și sarcini	Referințe
<b>41486 / 22/05/2012</b>	
Act Administrativ nr. HG nr 1705, din 10/09/1998 emis de Guvernul Romaniei anexa nr 16 la HG nr 1705/2006 si adresa nr 62/3/193/2012 SNCFR SA	
C1 Intabulare, drept de ADMINISTRARE 1) MINISTERUL TRANSPORTURILOR SI INFRASTRUCTURII	A1
Act Administrativ nr. contract de concesiune MM 224, din 24/01/2002 emis de Ministerul Transporturilor si Infrastructurii	
C2 Intabulare, drept de CONCESIUNE, pe o perioada de 49 de ani incepand cu data de 24.01.2002, 1) C.N.C.F. C.F.R. S.A.	A1 / C.3
<b>93936 / 02/11/2012</b>	
Act Administrativ nr. cerere nr 93936, din 02/11/2012 emis de	
C3 se noteaza i.e.m la incheierea nr 41486/22.05.2012 in sensul ca numele concesionarului de sub C 2 se va citi C.N.C.F. C.F.R. S.A. si nu CN CFR SA asa cum eronat a fost in scris	A1

**Anexa Nr. 1 La Partea I****Teren**

Nr cadastral	Suprafața măsurată (mp)*	Observații / Referințe
31703	17.518	L901, Interstata CF Pielești – Plaiul Vulcanesti, Perdea forestiera de protecție, Km CF 243+165 – Km CF 243+755, Partea dreapta, Județul - Extravilan

\* Suprafața este determinată în planul de proiecție Stereo 70.

## DETALII LINIARE IMOBIL

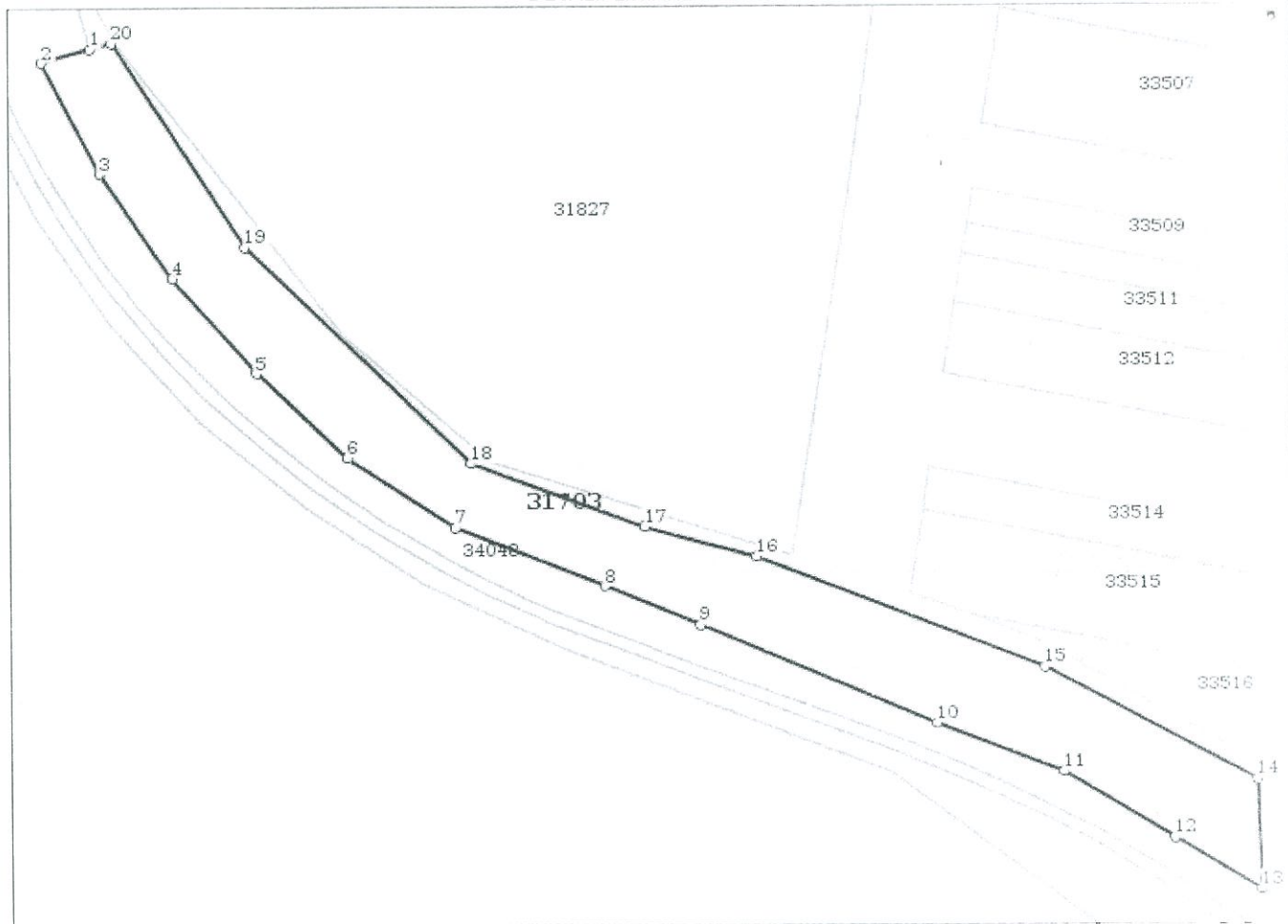
**Date referitoare la teren**

Crt	Categorie folosință	Intra vilan	Suprafața (mp)	Nr. tarla	Nr. parcelă	Nr. topo	Observații / Referințe
1	padure	NU	17.518				

**Lungime Segmente**

1) Valorile lungimilor segmentelor sunt obținute din proiecție în plan.

Punct început	Punct sfârșit	Lungime segment (** (m)
1	2	19.571
2	3	48.959
3	4	49.362
4	5	48.886

Punct început	Punct sfârșit	Lungime segment (** (m)
5	6	47.962
6	7	49.176
7	8	61.706
8	9	39.855
9	10	98.375
10	11	52.277
11	12	49.955
12	13	38.745
13	14	42.652
14	15	92.866
15	16	118.618
16	17	44.638
17	18	70.835
18	19	120.387
19	20	94.828
20	1	8.534

\*\* Lungimile segmentelor sunt determinate în planul de proiecție Stereo 70 și sunt rotunjite la 10 centimetri.

\*\*\* Distanța dintre puncte este formată din segmente cumulate ce sunt mai mici decât valoarea 10 centimetri.

Certific că prezentul extras corespunde cu pozițiile în vigoare din cartea funciară originală, păstrată de acest birou.

Prezentul extras de carte funciară este valabil la autentificarea de către notarul public a actelor juridice prin care se sting drepturile reale precum și pentru dezbateră succesiunilor, iar informațiile prezentate sunt susceptibile de orice modificare, în condițiile legii.

S-a achitat tariful de 20 RON, -Chitanța internă nr.594068/02-08-2016 în suma de 20, pentru serviciul de publicitate imobiliară cu codul nr. 272.

Data soluționării,  
04-08-2016

Data eliberării,  
/ /

Asistent Registrator,  
Ogarca Bogdan Adrian

(parafa și semnătura)

Referent,  
Oficiul de Cadastru și Publicitate Imobiliară Dolj  
DEMETRESCU CRISTIAN COSTIN  
CONSILIER

(parafa și semnătura)







12115106

Carte Funciară Nr. 31718 Comuna/Oraș/Municipiu: Cârcea

**EXTRAS DE CARTE FUNCİARĂ  
PENTRU INFORMARE**

Nr.	100461
Ziua	02
Luna	08
Anul	2016

**Oficiul de Cadastru și Publicitate Imobiliară DOLJ  
Biroul de Cadastru și Publicitate Imobiliară Craiova****A. Partea I. Descrierea imobilului**

TEREN Extravilan

Adresa: Jud. Dolj,

Nr. Crt	Nr cadastral Nr.	Suprafața* (mp)	Observații / Referințe
A1	31718	Din acte: 36.372.195 Masurata: 19.800	Perdea forestiera de protectie, Km CF 239 + 402 - Km CF 239 + 894, Partea dreapta, - UAT Carcea

**B. Partea II. Proprietari și acte**

Inscrieri privitoare la dreptul de proprietate și alte drepturi reale	Referințe
<b>41441 / 22/05/2012</b>	
Ordonanta nr. de urgenta 12, din 07/07/1998 emis de Guvernul Romaniei act aditional nr. AB/45558 din 11.10.2011 la Contractul de concesiune nr MM/224/24.01.2002, Inventarul bunurilor care alcatuiesc domeniul public al statului, Adresa nr. 62/3/336/15.05.2012, HOTARARE nr. 581/10-09-1998 emisa de Guvernul Romaniei; HOTARIRE nr. 589/03-05-2006 emisa de Guvernul Romaniei; HOTARIRE nr. 475 si 480/21-01-1999 emisa de Guvernul Romaniei si ANEXA 1, Protocol 1197/1993 ROMSILVA RA FILIALA CRAIOVA, Anexa nr. 2759/1993 ROMSILVA RA FILIALA SILVICA CRAIOVA-OCOLUL SILVIC AMARADIA, CONTRACT DE CONCESIUNE nr MM/224 din 24.01.2012, ANEXA 2 la CONTRACTUL DE CONCESIUNE nr MM/224 din 24.01.2012	
B1	Intabulare, drept de PROPRIETATE, dobandit prin Lege, cota actuala 1/1, cota initiala 1/1 1) STATUL ROMAN - DOMENIUL PUBLIC
	A1

**C. Partea III. SARCINI**

Inscrieri privind dezmembramintele dreptului de proprietate, drepturi reale de garanție și sarcini	Referințe
<b>41441 / 22/05/2012</b>	
Ordonanta nr. de urgenta 12, din 07/07/1998 emis de Guvernul Romaniei act aditional nr. AB/45558 din 11.10.2011 la Contractul de concesiune nr MM/224/24.01.2002, Inventarul bunurilor care alcatuiesc domeniul public al statului, Adresa nr. 62/3/336/15.05.2012, HOTARARE nr. 581/10-09-1998 emisa de Guvernul Romaniei; HOTARIRE nr. 589/03-05-2006 emisa de Guvernul Romaniei; HOTARIRE nr. 475 si 480/21-01-1999 emisa de Guvernul Romaniei si ANEXA 1, Protocol 1197/1993 ROMSILVA RA FILIALA CRAIOVA, Anexa nr. 2759/1993 ROMSILVA RA FILIALA SILVICA CRAIOVA-OCOLUL SILVIC AMARADIA, CONTRACT DE CONCESIUNE nr MM/224 din 24.01.2012, ANEXA 2 la CONTRACTUL DE CONCESIUNE nr MM/224 din 24.01.2012	
C1	Intabulare, drept de CONCESIUNE, pe o perioada de 49 ani incepand cu data de 24.01.2002, dobandit prin Conventie, cota actuala 1/1, cota initiala 1/1 1) COMPANIA NATIONALA DE CAI FERATE CFR SA
	A1

**Anexa Nr. 1 La Partea I****Teren**

Nr cadastral	Suprafața măsurată (mp)*	Observații / Referințe
31718	19.800	Perdea forestiera de protecție, Km CF 239 + 402 - Km CF 239 + 894, Partea dreapta, - UAT Carcea

\* Suprafața este determinată în planul de proiecție Stereo 70.

## DETALII LINIARE IMOBIL

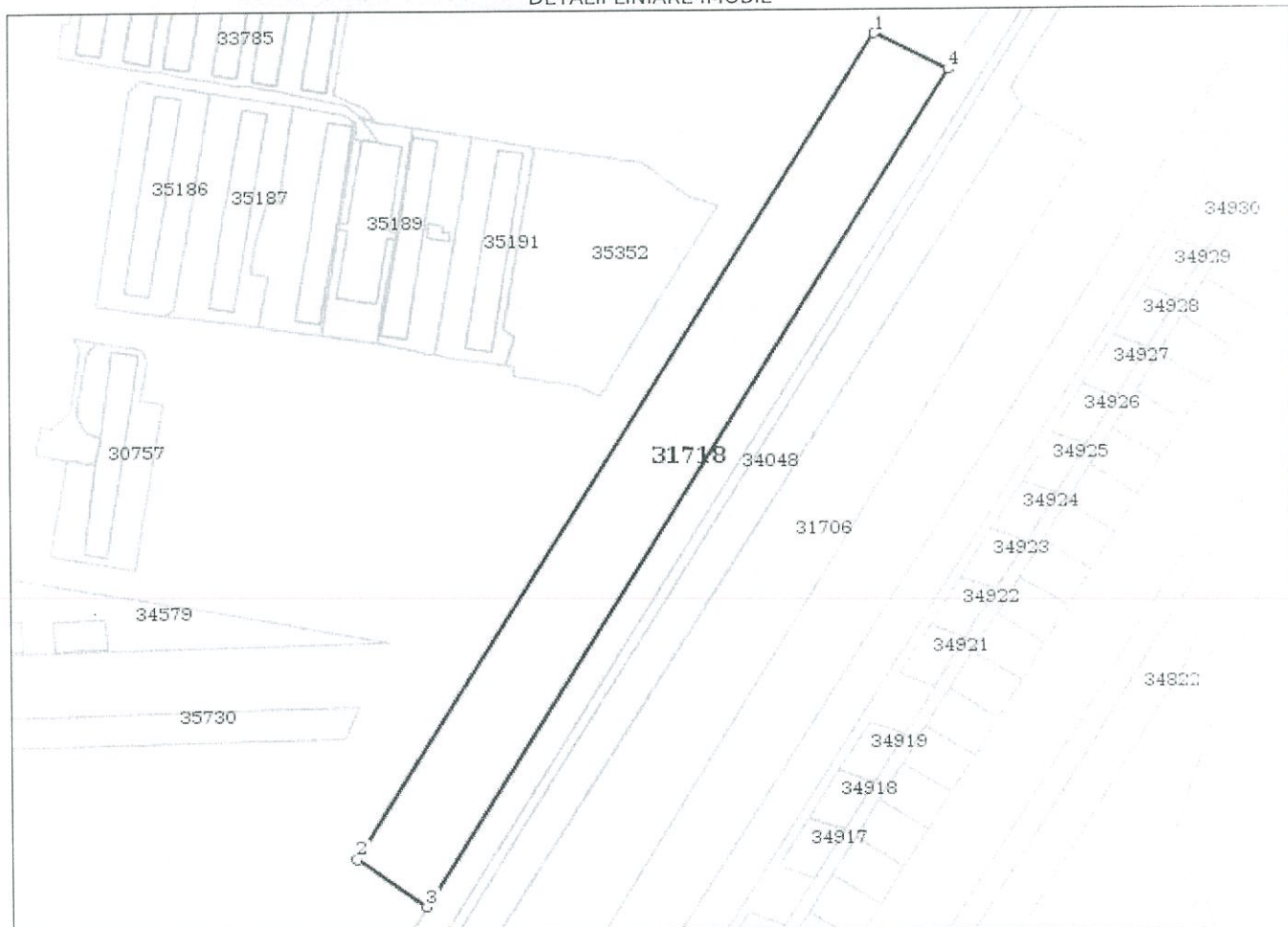
**Date referitoare la teren**

Crt	Categorie folosință	Intra vilan	Suprafața (mp)	Nr. tarla	Nr. parcelă	Nr. topo	Observații / Referințe
1	padure	NU	19.800				Perdea forestiera de protecție, Km CF 239 + 402 - Km CF 239 + 894, Partea dreapta, - UAT Carcea

**Lungime Segmente**

1) Valorile lungimilor segmentelor sunt obținute din proiecție în plan.

Punct început	Punct sfârșit	Lungime segment (** (m))
1	2	482.624
2	3	41.353
3	4	488.307
4	1	40.446



- \* Lungimile segmentelor sunt determinate în planul de proiecție Stereo 70 și sunt rotunjite la 10 centimetri.
- \*\* Distanța dintre puncte este formată din segmente cumulate ce sunt mai mici decât valoarea 10 centimetri.

Certific că prezentul extras corespunde cu pozițiile în vigoare din cartea funciară originală, păstrată de acest birou.

Prezentul extras de carte funciară este valabil la autentificarea de către notarul public a actelor juridice prin care se sting drepturile reale precum și pentru dezbaterile succesiunilor, iar informațiile prezentate sunt susceptibile de orice modificare, în condițiile legii.

S-a achitat tariful de 20 RON, -Chitanța internă nr.594075/02-08-2016 în suma de 20, pentru serviciul de publicitate imobiliară cu codul nr. 272.

Data soluționării,  
04-08-2016

Data eliberării,  
/ /

Asistent Registrator,  
Ogarca Bogdan Adrian

(parafa și semnătura)

Referent  
Oficiul de Cadastru și Publicitate Imobiliară Dolj  
DEMETRESCU CRISTIAN COSTIN  
CONSILIER

(parafa și semnătura)







18139821

Carte Funciară Nr. 34063 Comuna/Oraș/Municipiu: Cârcea

**EXTRAS DE CARTE FUNCİARĂ  
PENTRU INFORMARE**

Nr.	100424
Ziua	02
Luna	08
Anul	2016

**Oficiul de Cadastru și Publicitate Imobiliară DOLJ  
Biroul de Cadastru și Publicitate Imobiliară Craiova****A. Partea I. Descrierea imobilului****TEREN** Extravilan**Adresa:** Jud. Dolj, statia CF Plaiul Vulcanesti, L 901-km CF 245+759 - km CF 246+900, partea stanga si partea dreapta, Lot 1 - km CF 245+759 - km CF 246+726, partea stanga si partea dreapta, extravilan

Nr. Crt	Nr cadastral Nr.	Suprafața* (mp)	Observații / Referințe
A1	34063	Din acte: 36.372.195 Masurata: 34.008	

**Construcții**

Crt	Nr cadastral Nr.	Adresa	Observații / Referințe
A1.1	34063-C1	Jud. Dolj, Statia CF Plaiul Vulcanesti - Lot1,L 901-km CF 245+759 - km CF 246+730, partea stanga si partea dreapta - extravilan	S. construita la sol:785 mp; Cale ferata-linie simpla, neelectrificata, cu ecartament normal, tipul de sina 65 si 49, traverse din lemn si beton. Numar de inventar 103109 si 103134, anul construirii 1875., Sd=785mp
A1.2	34063-C2	Jud. Dolj, Statia CF Plaiul Vulcanesti - Lot1,L 901-km CF 245+759 - km CF 246+730, partea stanga si partea dreapta - extravilan	S. construita la sol:12 mp; Podet km CF 245+917.Numar de inventar 103091. Anul construirii 1875. Sd=12mp
A1.3	34063-C3	Jud. Dolj, Statia CF Plaiul Vulcanesti - Lot1,L 901-km CF 245+759 - km CF 246+730, partea stanga si partea dreapta - extravilan	S. construita la sol:14 mp; Cabina acari nr.1.Constructie din caramida, acoperis planseu beton.Nr.inventar 108012. Anul construirii 1952. Sd=14mp
A1.4	34063-C4	Jud. Dolj, Statia CF Plaiul Vulcanesti - Lot1,L 901-km CF 245+759 - km CF 246+730, partea stanga si partea dreapta - extravilan	S. construita la sol:10808 mp; Cale ferata-linie simpla, neelectrificata, cu ecartament normal, tipul de sina 65 si 49, traverse din lemn si beton. Numar de inventar 103109 si 103134, anul construirii 1875., Sd=10808mp
A1.5	34063-C5	Jud. Dolj, Statia CF Plaiul Vulcanesti - Lot1,L 901-km CF 245+759 - km CF 246+730, partea stanga si partea dreapta - extravilan	S. construita la sol:16 mp; Cabina acari nr.2.Constructie din caramida, acoperis planseu beton.Nr.inventar 108013. Anul construirii 1952. Sd=16mp

**B. Partea II. Proprietari și acte**

Inscrieri privitoare la dreptul de proprietate și alte drepturi reale	Referințe
<b>11834 / 04/02/2014</b>	
Act Normativ nr. HG nr 589, din 03/05/2006 emis de Guvernul Romaniei Act aditional AB 45558/11.10.2011 Min Transporturilor si Infrastructurii, Inventarul bunurilor care alcatuiesc domeniul public al statului la data de 13.09.2011, contract de concesiune nr MM/224 din 24.01.2002 , HG nr 581/1998 Guvernul Romaniei	
B1 Intabulare, drept de PROPRIETATE, dobandit prin Lege, cota actuala 1/1, cota initiala 1/1 1) STATUL ROMAN- -DOMENIUL PUBLIC	A1, A1.1, A1.2, A1.3, A1.4, A1.5
B2 Intabulare, drept de ADMINISTRARE 1) MINISTERUL TRANSPORTURILOR SI INFRASTRUCTURII	A1, A1.1, A1.2, A1.3, A1.4, A1.5

**C. Partea III. SARCINI**

Inscrieri privind dezmembramintele dreptului de proprietate, drepturi reale de garanție și sarcini	Referințe
<b>11834 / 04/02/2014</b>	
Act Normativ nr. contract de concesiune nr MM /224, din 24/01/2002 emis de Ministerul Transporturilor si Infrastructurii	
C1 Intabulare, drept de CONCESIUNE, pe o perioada de 49 ani incepand cu data semnarii prezentului act respectiv data 24.01.2002 1) COMPANIA NATIONALA DE CAI FERATE ,, CFR " - SA	A1, A1.1, A1.2, A1.3, A1.4, A1.5

**Anexa Nr. 1 La Partea I****Teren**

Nr cadastral	Suprafața masurata (mp)*	Observații / Referințe
34063	34.008	

\* Suprafața este determinată în planul de proiecție Stereo 70.

## DETALII LINIARE IMOBIL

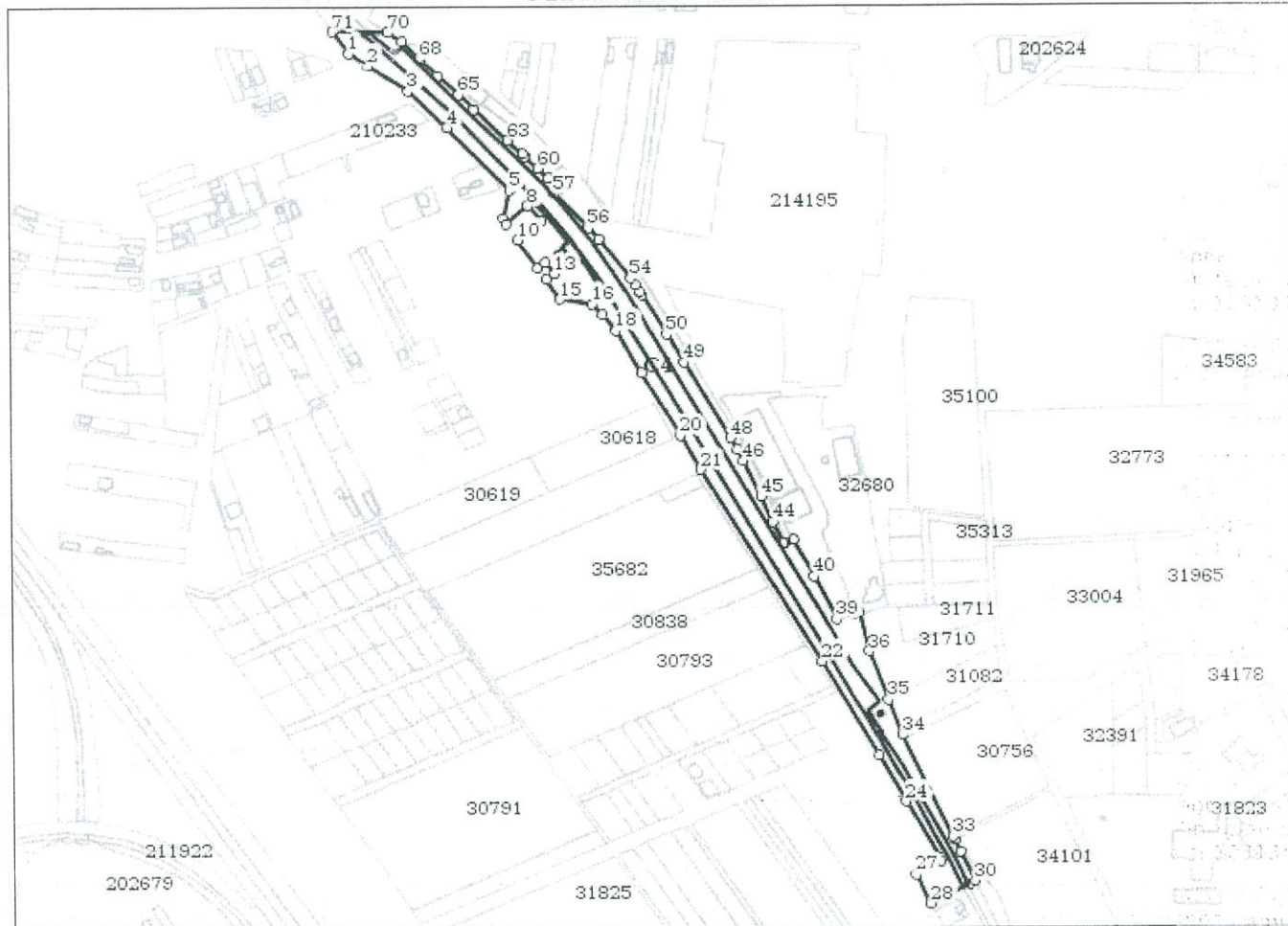
**Date referitoare la teren**

Crt	Categorie folosință	Intra vilan	Suprafața (mp)	Nr. tarla	Nr. parcelă	Nr. topo	Observații / Referințe
1	cai ferate	NU	34.008				judet DOLJ, UAT Cârcea, (statia CF Plaiul Vulcanesti, L 901-km CF 245+759 - km CF 246+900, partea stanga si partea dreapta, Lot 1 - km CF 245+759 - km CF 246+726, partea stanga si partea dreapta, extravilan)

**Date referitoare la construcții**

Crt	Număr	Destinație construcție	Supraf. (mp)	Situație juridică	Observații / Referințe
A1.1	34063-C1	construcții industriale și edilitare	785	Cu acte	; S. construita la sol:785 mp; Cale ferata-linie simpla, neelectrificata, cu ecartament normal, tipul de sina 65 și 49, traverse din lemn și beton. Numar de inventar 103109 și 103134, anul construirii 1875., Sd=785mp
A1.2	34063-C2	construcții industriale și edilitare	12	Cu acte	; S. construita la sol:12 mp; Podet km CF 245+917. Numar de inventar 103091. Anul construirii 1875. Sd=12mp

Crt	Număr	Destinație construcție	Supraf. (mp)	Situație juridică	Observații / Referințe
A1.3	34063-C3	construcții industriale și edilitare	14	Cu acte	; S. construită la sol:14 mp; Cabina acari nr.1.Construcție din caramida, acoperis planșeu beton.Nr.inventar 108012. Amul construirii 1952. Sd=14mp
A1.4	34063-C4	construcții industriale și edilitare	10.808	Cu acte	; S. construită la sol:10808 mp; Cale ferată-linie simplă, neelectrificată, cu ecartament normal, tipul de sine 65 și 49, traverse din lemn și beton. Numar de inventar 103109 și 103134, anul construirii 1875., Sd=10808mp
A1.5	34063-C5	construcții industriale și edilitare	16	Cu acte	; S. construită la sol:16 mp; Cabina acari nr.2.Construcție din caramida, acoperis planșeu beton.Nr.inventar 108013. Amul construirii 1952. Sd=16mp
A1.6	34063-C6	construcții industriale și edilitare	21	Fara acte	; S. construită la sol:21 mp; WC 2+1cabine.Construcție domeniul privat al CN.CF"CFR"SA din caramida, acoperis planșeu beton.Nr.inventar 109470.Amul construirii 1967. Sd=21mp
A1.7	34063-C7	construcții industriale și edilitare	468	Fara acte	; S. construită la sol:468 mp; Peron.Construcție domeniul privat al CN.CF"CFR"SA din caramida, acoperis planșeu beton.Nr.inventar 108014.Amul construirii 1968. Sd=468mp
A1.8	34063-C8	construcții industriale și edilitare	111	Fara acte	; S. construită la sol:111 mp; Clădire calatori.Construcție domeniul privat al CN.CF"CFR"SA din caramida, acoperis planșeu beton.Nr.inventar 109468.Amul construirii 1950. Sd=111mp

**Lungime Segmente**

1) Valorile lungimilor segmentelor sunt obținute din proiecție în plan.

Punct început	Punct sfârșit	Lungime segment	Punct început	Punct sfârșit	Lungime segment	Punct început	Punct sfârșit	Lungime segment
1	2	20.326	2	3	42.593	3	4	48.037
4	5	79.812	5	6	25.932	6	7	5.533
7	8	25.996	8	9	17.88	9	10	27.218
10	11	31.023	11	12	8.063	12	13	13.292
13	14	9.168	14	15	21.583	15	16	28.716
16	17	13.789	17	18	18.692	18	19	44.722
19	20	66.647	20	21	36.0	21	22	204.655
22	23	99.296	23	24	48.584	24	25	60.543
25	26	2.57	26	27	25.02	27	28	29.196
28	29	38.729	29	30	5.945	30	31	29.459
31	32	11.896	32	33	2.999	33	34	102.816
34	35	33.994	35	36	46.992	36	37	36.368
37	38	5.493	38	39	16.179	39	40	43.605
40	41	38.313	41	42	8.217	42	43	1.728
43	44	21.118	44	45	25.404	45	46	36.011
46	47	12.016	47	48	12.015	48	49	79.81
49	50	30.027	50	51	41.764	51	52	3.147
52	53	8.188	53	54	6.881	54	55	45.794
55	56	13.947	56	57	43.838	57	58	6.672
58	59	13.601	59	60	13.158	60	61	15.681
61	62	3.445	62	63	17.913	63	64	41.127
64	65	19.263	65	66	25.337	66	67	21.034
67	68	1.591	68	69	22.629	69	70	14.674
70	71	49.375	71	1	24.765			

\*\* Lungimile segmentelor sunt determinate în planul de proiecție Stereo 70 și sunt rotunjite la 10 centimetri.

\*\*\* Distanța dintre puncte este formată din segmente cumulate ce sunt mai mici decât valoarea 10 centimetri.

Certific că prezentul extras corespunde cu pozițiile în vigoare din cartea funciară originală, păstrată de acest birou.

Prezentul extras de carte funciară este valabil la autentificarea de către notarul public a actelor juridice prin care se sting drepturile reale precum și pentru dezbaterea succesiunilor, iar informațiile prezentate sunt susceptibile de orice modificare, în condițiile legii.

S-a achitat tariful de 20 RON, -Chitanța internă nr.594063/02-08-2016 în suma de 20, pentru serviciul de publicitate imobiliară cu codul nr. 272.

Data soluționării,

04-08-2016

Data eliberării,

\_\_/\_\_/\_\_

Asistent Registrator,  
Dumitrescu Ionela Nadia

(parafa și semnătura)  
**DUMITRESCU IONELA NADIA**  
asistent registrator

Referent,

**DERVESTANU JANETA SILVIA**  
(parafa și semnătura)  
Referent





12119729

Carte Funciară Nr. 31724 Comuna/Oraș/Municipiu: Cârcea

**EXTRAS DE CARTE FUNCİARĂ  
PENTRU INFORMARE**

Nr.	100429
Ziua	02
Luna	08
Anul	2016



Oficiul de Cadastru și Publicitate Imobiliară DOLJ  
Biroul de Cadastru și Publicitate Imobiliară Craiova

**A. Partea I. Descrierea imobilului**

TEREN Extravilan

Adresa: Jud. Dolj,

Nr. Crt	Nr cadastral Nr.	Suprafața* (mp)	Observații / Referințe
A1	31724	Din acte: - Masurata: 9.208	L901, Interstatia CF Pielesti - Plaiul Vulcanesti, Perdea forestiera de protectie Km CF 245+268 - Km CF 245+502,Partea dreapta, Jud Dolj - Extravilan

**B. Partea II. Proprietari și acte**

Inscrieri privitoare la dreptul de proprietate și alte drepturi reale	Referințe
<b>41505 / 22/05/2012</b>	
Act Normativ nr. Hotararea nr 581, din 10/09/1998 emis de Guvernul Romaniei Protocol nr 1197, din 16.11.1993, emis de Romsilva RA, HG nr 1705/2006 Guvernul Romaniei, adresa nr 62/3/336/15.05.2012 Compania Nationala de cai Ferate CFR SA	
B1 Intabulare, drept de PROPRIETATE, dobandit prin Lege, cota actuala 1/1, cota initiala 1/1 1) STATUL ROMAN, domeniul public	A1

**C. Partea III. SARCINI**

Inscrieri privind dezmembramintele dreptului de proprietate, drepturi reale de garanție și sarcini	Referințe
<b>41505 / 22/05/2012</b>	
Act Normativ nr. Hotararea nr 581, din 10/09/1998 emis de Guvernul Romaniei Protocol nr 1197, din 16.11.1993, emis de Romsilva RA, HG nr 1705/2006 Guvernul Romaniei, adresa nr 62/3/336/15.05.2012 Compania Nationala de cai Ferate CFR SA	
C1 Intabulare, drept de ADMINISTRARE 1) MINISTERUL TRANSPORTURILOR SI INFRASTRUCTURII	A1
Act Administrativ nr. Contract de concesiune nr MM/224, din 24/01/2002 emis de Proces Verbal de predare-primire , act aditional nr 45558/11.10.2011 la contractul de concesiune nr MM/224/2002	
C2 Intabulare, drept de CONCESIUNE, pe o perioada de 49 ani incepand cu data de 24.01.2002 1) COMPANIA NATIONALA DE CAI FERATE ,, CFR " - SA	A1

**Anexa Nr. 1 La Partea I****Teren**

Nr cadastral	Suprafața măsurată (mp)*	Observații / Referințe
31724	9.208	L901, Interstata CF Pielești – Plaiul Vulcanesti, Perdea forestiera de protecție, Km CF 245+268 – Km CF 245+502, Partea dreapta, Jud Dolj - Extravilan

\* Suprafața este determinată în planul de proiecție Stereo 70.

## DETALII LINIARE IMOBIL

**Date referitoare la teren**

Crt	Categorie folosință	Intravilan	Suprafața (mp)	Nr. tarla	Nr. parcelă	Nr. topo	Observații / Referințe
1	padure	NU	9.208				

**Lungime Segmente**

1) Valorile lungimilor segmentelor sunt obținute din proiecție în plan.

Punct început	Punct sfârșit	Lungime segment (** (m)
1	2	40.0
2	3	146.167
3	4	44.751
4	5	33.658



Punct început	Punct sfârșit	Lungime segment (m)
5	6	38.851
6	1	214.679

Lungimile segmentelor sunt determinate în planul de proiecție Stereo 70 și sunt rotunjite la 10 centimetri.  
 Distanța dintre puncte este formată din segmente cumulate ce sunt mai mici decât valoarea 10 centimetri.

Certific că prezentul extras corespunde cu pozițiile în vigoare din cartea funciară originală, păstrată de acest birou.

Prezentul extras de carte funciară este valabil la autentificarea de către notarul public a actelor juridice prin care se sting drepturile reale precum și pentru dezbaterea succesiunilor, iar informațiile prezentate sunt susceptibile de orice modificare, în condițiile legii.

S-a achitat tariful de 20 RON, -Chitanța internă nr.594065/02-08-2016, în suma de 20, pentru serviciul de publicitate imobiliară cu codul nr. 272.

Data soluționării,

04-08-2016

Data eliberării,

1. / 1.

Asistent Registrator,

Ene Aneta Mariana

*(parafa și semnătura)*  
**Ene Aneta**  
 asistent registrator

Referent,

*(parafa și semnătura)*

**Oficiul de Cadastru și Publicitate Imobiliară Dolj**  
**DEMETRESCU CRISTINA COSTIN**  
 CONSILIER





12045575

Carte Funciară Nr. 31704 Comuna/Oraș/Municipiu: Cârcea

**EXTRAS DE CARTE FUNCİARĂ  
PENTRU INFORMARE**

Nr.	100434
Ziua	02
Luna	08
Anul	2016

**Oficiul de Cadastru și Publicitate Imobiliară DOLJ  
Biroul de Cadastru și Publicitate Imobiliară Craiova****A. Partea I. Descrierea imobilului**

TEREN Extravilan

Adresa: Jud. Dolj,

Nr. Crt	Nr cadastral Nr.	Suprafața* (mp)	Observații / Referințe
A1	31704	Din acte: 36.372.195 Masurata: 3.315	Interstatiua CF Pielesti - Plaiul Vulcanesti, Perdea forestiera de protectie, Km CF 244+728 - Km CF 244+837, Partea dreapta, Jud Dolj

**B. Partea II. Proprietari și acte**

Inscrieri privitoare la dreptul de proprietate și alte drepturi reale		Referințe
<b>41422 / 22/05/2012</b>		
Act Administrativ nr. Contract de concesiune nr MM224, din 24/01/2002 emis de Ministerul Transporturilor si Infrastructurii HG nr 1705/2006 Guvernul Romaniei, anexa nr 16 la HG nr 1705/2006, Adresa nr 62/3/336/15.05.2012 Compania Nationala de Cai Ferate "CFR" SA		
B1	Intabulare, drept de PROPRIETATE, dobandit prin Lege, cota actuala 1/1, cota initiala 1/1 1) STATUL ROMAN - DOMENIUL PUBLIC	A1

**C. Partea III. SARCINI**

Inscrieri privind dezmembramintele dreptului de proprietate, drepturi reale de garanție și sarcini		Referințe
<b>41422 / 22/05/2012</b>		
Act Administrativ nr. Contract de concesiune nr MM224, din 24/01/2002 emis de Ministerul Transporturilor si Infrastructurii HG nr 1705/2006 Guvernul Romaniei, anexa nr 16 la HG nr 1705/2006, Adresa nr 62/3/336/15.05.2012 Compania Nationala de Cai Ferate "CFR" SA		
C1	Intabulare, drept de ADMINISTRARE, dobandit prin Lege, cota actuala 1/1, cota initiala 1/1 1) MINISTERUL TRANSPORTURILOR SI INFRASTRUCTURII	A1
C2	Intabulare, drept de CONCESIUNE, pe o perioada de 49 ani incepand cu data de 24.01.2002, dobandit prin Lege, cota actuala 1/1, cota initiala 1/1 1) COMPANIA NATIONALA DE CAI FERATE "CFR" SA	A1

**Anexa Nr. 1 La Partea I****Teren**

Nr cadastral	Suprafața măsurată (mp)*	Observații / Referințe
31704	3.315	Interstatia CF Pielesti - Plaiul Vulcanesti, Perdea forestiera de protectie, Km CF 244+728 - Km CF 244+837, Partea dreapta, Jud Dolj

\* Suprafața este determinată în planul de proiecție Stereo 70.

## DETALII LINIARE IMOBIL

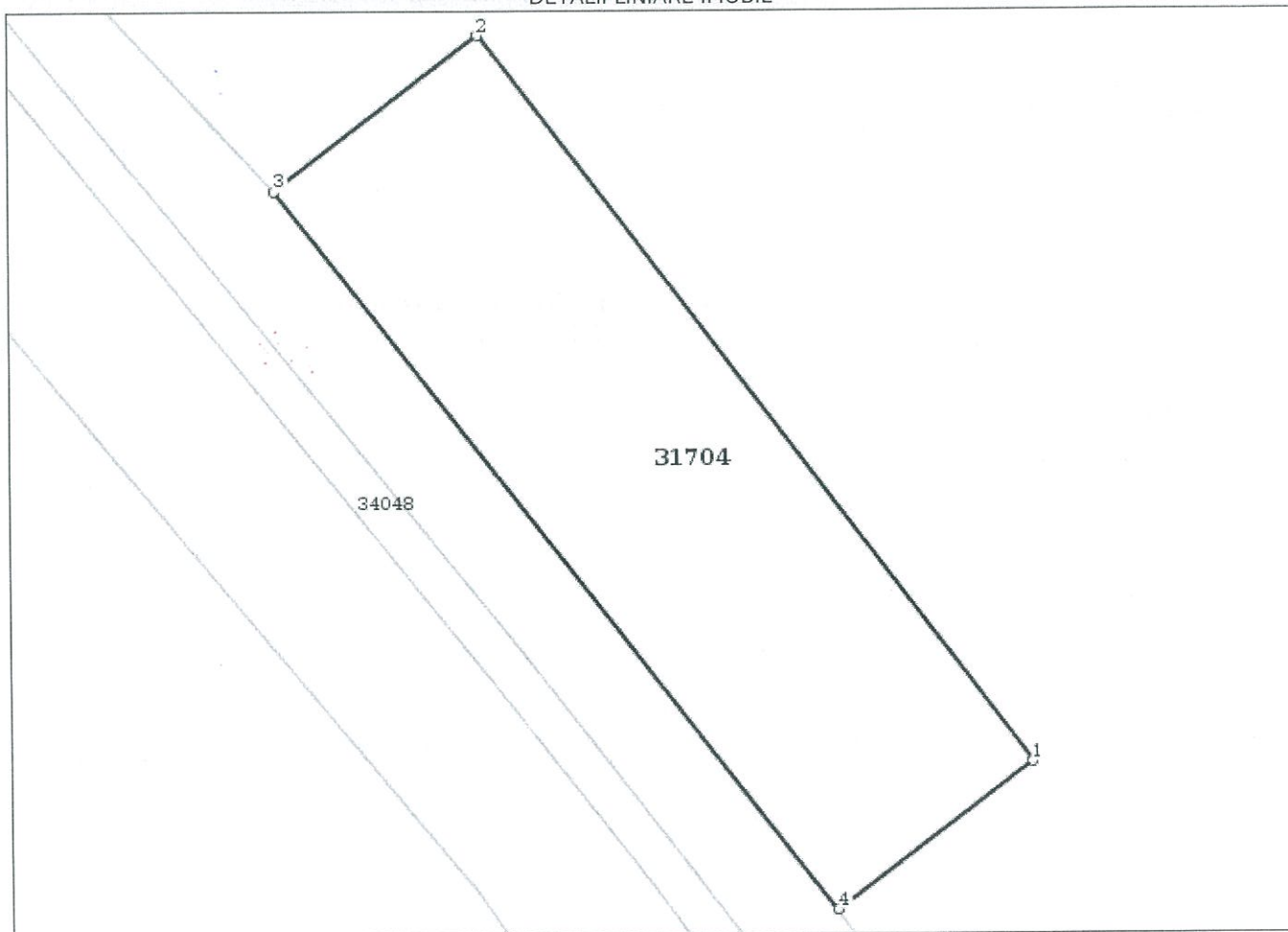
**Date referitoare la teren**

Crt	Categorie folosință	Intravilan	Suprafața (mp)	Nr. tarla	Nr. parcelă	Nr. topo	Observații / Referințe
1	padure	NU	3.315				

**Lungime Segmente**

1) Valorile lungimilor segmentelor sunt obținute din proiecție în plan.

Punct început	Punct sfârșit	Lungime segment (** (m)
1	2	110.091
2	3	30.832
3	4	109.778
4	1	29.48

\*\* Lungimile segmentelor sunt determinate în planul de proiecție Stereo 70 și sunt rotunjite la 10 centimetri.

\*\*\* Distanța dintre puncte este formată din segmente cumulate ce sunt mai mici decât valoarea 10 centimetri.

Certific că prezentul extras corespunde cu pozițiile în vigoare din cartea funciară originală, păstrată de acest birou.

Prezentul extras de carte funciară este valabil la autentificarea de către notarul public a actelor juridice prin care se sting drepturile reale precum și pentru dezbateră succesiunilor, iar informațiile prezentate sunt susceptibile de orice modificare, în condițiile legii.

S-a achitat tariful de 20 RON, -Chitanța internă nr.594066/02-08-2016 în suma de 20, pentru serviciul de publicitate imobiliară cu codul nr. 272.

Data soluționării,

Asistent Registrator,

Referent,

Enea Ana Maria

Data eliberării,

\_\_\_/\_\_\_/\_\_\_

(parafa și semnătura)

(parafa și semnătura)

Asistent Registrator  
Enea Ana-Maria

Oficiul de Cadastru și Publicitate Imobiliară Dolj  
DEMETRESCU CRISTIAN COSTIN  
CONSILIER







12100645

Carte Funciară Nr. 31715 Comuna/Oraș/Municipiu: Cârcea

**EXTRAS DE CARTE FUNCİARĂ  
PENTRU INFORMARE**

Nr.	100449
Ziua	02
Luna	08
Anul	2016

**Oficiul de Cadastru și Publicitate Imobiliară DOLJ  
Biroul de Cadastru și Publicitate Imobiliară Craiova****A. Partea I. Descrierea imobilului**

TEREN Extravilan

Adresa: Jud. Dolj,

Nr. Crt	Nr cadastral Nr.	Suprafața* (mp)	Observații / Referințe
A1	31715	Din acte: 36.372.195 Masurata: 12.241	L901, Interstatiua CF Pielesti - Plaiul Vulcanesti, Perdea forestiera de protectie, Km CF 240+767 - Km CF 241+009, Partea stanga, Jud Dolj - Extravilan

**B. Partea II. Proprietari și acte**

Inscrieri privitoare la dreptul de proprietate și alte drepturi reale		Referințe
<b>41471 / 22/05/2012</b>		
Act Normativ nr. HOTARAREA GUVERNULUI NR.1705, din 01/01/2006 emis de GUVERNUL ROMANIEI anexa 16 la HG 1705/2006		
B1	Intabulare, drept de PROPRIETATE, dobandit prin Lege, cota actuala 1/1, cota initiala 1/1 1) STATUL ROMAN - DOMENIUL PUBLIC	A1

**C. Partea III. SARCINI**

Inscrieri privind dezmembramintele dreptului de proprietate, drepturi reale de garanție și sarcini		Referințe
<b>41471 / 22/05/2012</b>		
Act Normativ nr. HOTARAREA GUVERNULUI 1706, din 01/01/2006 emis de GUVERNUL ROMANIEI anexa 16 la HG 1705/2006		
C1	Intabulare, drept de ADMINISTRARE, dobandit prin Lege, cota actuala 1/1, cota initiala 1/1 1) MINISTERUL TRANSPORTULUI SI INFRASTRUCTURII	A1
Act Administrativ nr. CONTRACT DE CONCESIUNE NR.224, din 24/01/2002 emis de MINISTERUL LUCRARILOR PUBLICE TRANSPORTURILOR		
C2	Intabulare, drept de CONCESIUNE, pe o perioada de 49 de ani incepanad cu 24.01.2002 in favoarea 1) CNCF "CFR" SA	A1

**Anexa Nr. 1 La Partea I****Teren**

Nr cadastral	Suprafața măsurată (mp)*	Observații / Referințe
31715	12.241	L901, Interstata CF Pielești - Plaiul Vulcanesti, Perdea forestiera de protecție, Km CF 240+767 - Km CF 241+009, Partea stanga, Jud Dolj Extravilan

\* Suprafața este determinată în planul de proiecție Stereo 70.

## DETALII LINIARE IMOBIL

**Date referitoare la teren**

Crt	Categorie folosință	Intravilan	Suprafața (mp)	Nr. tarla	Nr. parcelă	Nr. topo	Observații / Referințe
1	padure	NU	12.241				

**Lungime Segmente**

1) Valorile lungimilor segmentelor sunt obținute din proiecție în plan.

Punct început	Punct sfârșit	Lungime segment (** (m))
1	2	14.54
2	3	17.799
3	4	5.993
4	5	80.599



Punct început	Punct sfârșit	Lungime segment (** (m)
5	6	66.668
6	7	86.419
7	8	77.273
8	9	94.083
9	10	81.54
10	11	20.182
11	12	4.063
12	1	6.823

\*\* Lungimile segmentelor sunt determinate în planul de proiecție Stereo 70 și sunt rotunjite la 10 centimetri.  
 \*\*\* Distanța dintre puncte este formată din segmente cumulate ce sunt mai mici decât valoarea 10 centimetri.

Certific că prezentul extras corespunde cu pozițiile în vigoare din cartea funciară originală, păstrată de acest birou.

Prezentul extras de carte funciară este valabil la autentificarea de către notarul public a actelor juridice prin care se sting drepturile reale precum și pentru dezbateră succesiunilor, iar informațiile prezentate sunt susceptibile de orice modificare, în condițiile legii.

S-a achitat tariful de 20 RON, -Chitanța internă nr.594070/02-08-2016 în suma de 20, pentru serviciul de publicitate imobiliară cu codul nr. 272.

Data soluționării,

04-08-2016

Data eliberării,

/ /

Asistent Registrator,

Dumitrescu Septimius

*(parafa și semnătura)*  
 Asistent registrotor

Referent,

Oficiul de Cadastru și Publicitate Imobiliară Dolj  
 DEMETRESCU CRISTIAN COSTIN  
*(parafa și semnătura)*  
 CONSILIER







12046425

Carte Funciară Nr. 31705 Comuna/Oraș/Municipiu: Cârcea

**EXTRAS DE CARTE FUNCİARĂ  
PENTRU INFORMARE**

Nr.	100459
Ziua	02
Luna	08
Anul	2016

**Oficiul de Cadastru și Publicitate Imobiliară DOLJ  
Biroul de Cadastru și Publicitate Imobiliară Craiova****A. Partea I. Descrierea imobilului**

TEREN Extravilan

Adresa: Jud. Dolj,

Nr. Crt	Nr cadastral Nr.	Suprafața* (mp)	Observații / Referințe
A1	31705	Din acte: 36.372.195 Masurata: 5.269	L901, Interstatia CF Pielesti - Plaiul Vulcanesti, Perdea forestiera de protectie, Km CF 239+920 - Km CF 240+059, Partea stanga, Jud Dolj - Extravilan

**B. Partea II. Proprietari și acte**

Inscrieri privitoare la dreptul de proprietate și alte drepturi reale		Referințe
<b>41434 / 22/05/2012</b>		
Act Administrativ nr. Protocol nr. 1197, din 16/07/1998 emis de Romsilva RA -Filiala Craiova HG nr. 1705/2006- Guvernul Romaniei, Adresa nr. 62/3/336/2012- Compania Nationala de Cai Ferate CFR SA		
B1	Intabulare, drept de PROPRIETATE, dobandit prin Lege, cota actuala 1/1, cota initiala 1/1 1) STATUL ROMAN- DOMENIUL PUBLIC	A1

**C. Partea III. SARCINI**

Inscrieri privind dezmembramintele dreptului de proprietate, drepturi reale de garanție și sarcini		Referințe
<b>41434 / 22/05/2012</b>		
Act Administrativ nr. Protocol nr. 1197, din 16/07/1998 emis de Romsilva RA -Filiala Craiova HG nr. 1705/2006- Guvernul Romaniei, Adresa nr. 62/3/336/2012- Compania Nationala de Cai Ferate CFR SA		
C1	Intabulare, drept de ADMINISTRARE, dobandit prin Lege, cota actuala 1/1, cota initiala 1/1 1) MINISTERUL TRANSPORTURILOR SI INFRASTRUCTURII	A1
Act Administrativ nr. Contract de concesiune nr. MM/224 si PV, din 24/01/2002 emis de		
C2	Intabulare, drept de CONCESIUNE, pe o perioada de 49 de ani incepand cu data semnarii contractului, respectiv 24.01.2002, dobandit prin Conventie, cota actuala 1/1, cota initiala 1/1 1) COMPANIA NATIONALA DE CAI FERATE "CFR"- SA	A1

**Anexa Nr. 1 La Partea I****Teren**

Nr cadastral	Suprafața măsurată (mp)*	Observații / Referințe
31705	5.269	L901, Interstata CF Pielești – Plaiul Vulcanesti, Perdea forestiera de protecție, Km CF 239+920 – Km CF 240+059, Partea stanga, Jud Dolj - Extravilan

\* Suprafața este determinată în planul de proiecție Stereo 70.

## DETALII LINIARE IMOBIL

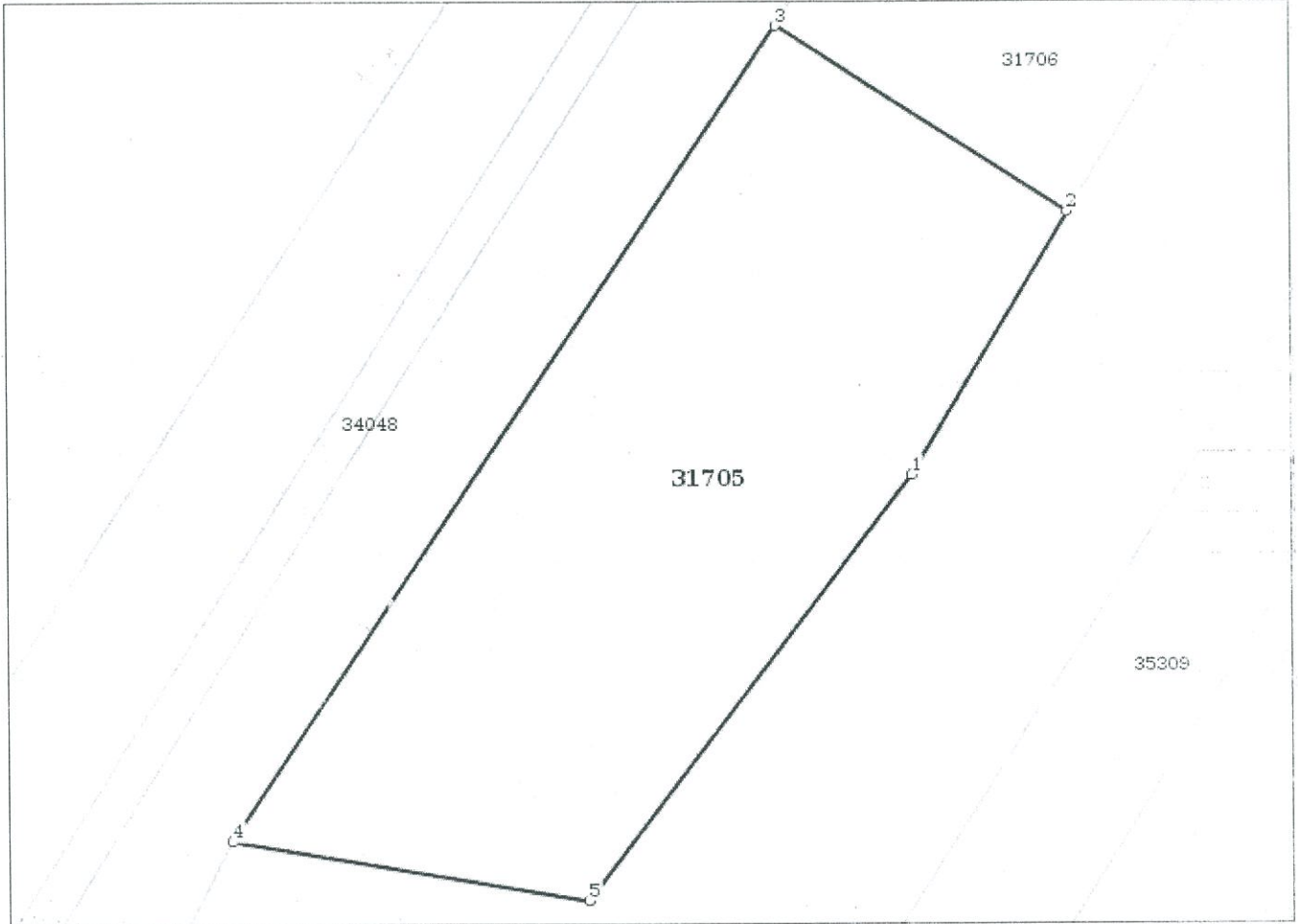
**Date referitoare la teren**

Crt	Categorie folosință	Intra vilan	Suprafața (mp)	Nr. tarla	Nr. parcelă	Nr. topo	Observații / Referințe
1	padure	NU	5.269				

**Lungime Segmente**

1) Valorile lungimilor segmentelor sunt obținute din proiecție în plan.

Punct început	Punct sfârșit	Lungime segment (** (m)
1	2	39.591
2	3	44.55
3	4	126.912
4	5	46.452

Punct început	Punct sfârșit	Lungime segment (m)
5	1	69.137

\* Lungimile segmentelor sunt determinate în planul de proiecție Stereo 70 și sunt rotunjite la 10 centimetri.  
 \*\* Distanța dintre puncte este formată din segmente cumulate ce sunt mai mici decât valoarea 10 centimetri.

Certific că prezentul extras corespunde cu pozițiile în vigoare din cartea funciară originală, păstrată de acest birou.

Prezentul extras de carte funciară este valabil la autentificarea de către notarul public a actelor juridice prin care se sting drepturile reale precum și pentru dezbateră succesiunilor, iar informațiile prezentate sunt susceptibile de orice modificare, în condițiile legii.

S-a achitat tariful de 20 RON, -Chitanța internă nr.594074/02-08-2016 în suma de 20, pentru serviciul de publicitate imobiliară cu codul nr. 272.

Data soluționării,

04-08-2016

Data eliberării,

/ /

Asistent Registrator,

Dumitrescu Septimius

**Dumitrescu Septimius**  
 (parafa și semnătura)  
 "asistent registrator"

Referent,

**Oficiul de Cadastru și Publicitate Imobiliară Dolj**  
**DEMETRESCU CRISTIAN COSTIN**  
 (parafa și semnătura)  
**CONSILIER**



*(Handwritten signature in blue ink)*





12115204

Carte Funciară Nr. 31720 Comuna/Oraș/Municipiu: Cârcea

**EXTRAS DE CARTE FUNCİARĂ  
PENTRU INFORMARE**

Nr.	100450
Ziua	02
Luna	08
Anul	2016

**Oficiul de Cadastru și Publicitate Imobiliară DOLJ  
Biroul de Cadastru și Publicitate Imobiliară Craiova****A. Partea I. Descrierea imobilului**

TEREN Extravilan

Adresa: Jud. Dolj,

Nr. Crt	Nr cadastral Nr.	Suprafața* (mp)	Observații / Referințe
A1	31720	Din acte: 36.372.195 Masurata: 2.030	L901, Interstatiua CF Pielesti - Plaiul Vulcanesti, Perdea forestiera de protectie, Km CF 240+681 - Km CF 240+757, Partea stanga, Jud Dolj - Extravilan

**B. Partea II. Proprietari și acte**

Inscrieri privitoare la dreptul de proprietate și alte drepturi reale		Referințe
<b>41480 / 22/05/2012</b>		
Act Normativ nr. HG 1706, din 03/01/2006 emis de GUVERNUL ROMANIEI anexa 16 la HG 1705/2006		
B1	Intabulare, drept de PROPRIETATE, dobandit prin Lege, cota actuala 1/1, cota initiala 1/1 1) STATUL ROMAN - DOMENIUL PUBLIC	A1
<b>93958 / 02/11/2012</b>		
Act Administrativ nr. Adresa nr. 62/3/772, din 23/10/2012 emis de CNCF SA		
B2	Se noteaza indreptarea erorii materiale strecurate in Incheierea 41480/22.05.2012 si in prezenta CFE , in sensul ca in mod eronat s-a omis in fisierul CPXML a se trece adresa imobilului de sub A 1.	A1

**C. Partea III. SARCINI**

Inscrieri privind dezmembramintele dreptului de proprietate, drepturi reale de garanție și sarcini		Referințe
<b>41480 / 22/05/2012</b>		
Act Normativ nr. HG 1706, din 03/01/2006 emis de GUVERNUL ROMANIEI anexa 16 la HG 1705/2006		
C1	Intabulare, drept de ADMINISTRARE 1) MINISTERUL TRANSPORTULUI SI INFRASTRUCTURII	A1
Act Administrativ nr. contract de concesiune MM 224, din 24/01/2002 emis de Ministerul Lucrarilor Publice Transporturilor si Locuintei		
C2	Intabulare, drept de CONCESIUNE, pe o perioada de 49 ani incepand cu 24.01.2002 1) COMPANIA NATIONALA de CAI FERATE CFR SA	A1

**Anexa Nr. 1 La Partea I****Teren**

Nr cadastral	Suprafața măsurată (mp)*	Observații / Referințe
31720	2.030	L901, Interstata CF Pielești – Plaiul Vulcanesti, Perdea forestie protecție, Km CF 240+681 – Km CF 240+757, Partea stanga, Jud Dolj - Extravilan

\* Suprafața este determinată în planul de proiecție Stereo 70.

## DETALII LINIARE IMOBIL

**Date referitoare la teren**

Crt	Categorie folosință	Intravilan	Suprafața (mp)	Nr. tarla	Nr. parcelă	Nr. topo	Observații / Referințe
1	padure	NU	2.030				

**Lungime Segmente**

1) Valorile lungimilor segmentelor sunt obținute din proiecție în plan.

Punct început	Punct sfârșit	Lungime segment (** (m)
1	2	79.148
2	3	14.705
3	4	20.263
4	5	88.111



Punct început	Punct sfârșit	Lungime segment (** (m)
	1	16.646

Lungimile segmentelor sunt determinate în planul de proiecție Stereo 70 și sunt rotunjite la 10 centimetri.  
 \*\*\* Distanța dintre puncte este formată din segmente cumulate ce sunt mai mici decât valoarea 10 centimetri.

Se menționează că prezentul extras corespunde cu pozițiile în vigoare din cartea funciară originală, păstrată de acest

Prezentul extras de carte funciară este valabil la autentificarea de către notarul public a actelor juridice prin care se sting drepturile reale precum și pentru dezbaterea succesiunilor, iar informațiile prezentate sunt susceptibile de orice modificare, în condițiile legii.

S-a achitat tariful de 20 RON, -Chitanta interna nr.594071/02-08-2016 în suma de 20, pentru serviciul de publicitate imobiliară cu codul nr. 272.

Data soluționării,

04-08-2016

Data eliberării,

1.1.

Asistent Registrator,

Ene Aneta Mariana

**Ene Aneta**  
 asistent registrator  
 (parafa și semnătura)

Referent,

**Oficiu de Cadastru și Publicitate Imobiliară Dolj**  
**DEMETRESCU CRISTIAN COSTIN**  
 CONSILIER  
 (parafa și semnătura)







12092851

Carte Funciară Nr. 31712 Comuna/Oraș/Municipiu: Cârcea

**EXTRAS DE CARTE FUNCIARĂ  
PENTRU INFORMARE**

Nr.	100454
Ziua	02
Luna	08
Anul	2016

**Oficiul de Cadastru și Publicitate Imobiliară DOLJ  
Biroul de Cadastru și Publicitate Imobiliară Craiova****A. Partea I. Descrierea imobilului**

TEREN Extravilan

Adresa: Jud. Dolj,

Nr. Crt	Nr cadastral Nr.	Suprafața* (mp)	Observații / Referințe
A1	31712	Din acte: 36.372.195 Masurata: 8.020	L901, Interstatiia CF Pielesti - Plaiul Vulcanesti, Perdea forestiera de protectie, Km CF 240+194 - Km CF 240+400, Partea dreapta, Jud Dolj - Extravilan

**B. Partea II. Proprietari și acte**

Inscrieri privitoare la dreptul de proprietate și alte drepturi reale		Referințe
<b>41426 / 22/05/2012</b>		
Act Normativ nr. 581, din 10/09/1998 emis de Guvernul Romaniei Act administrativ nr. Protocol nr 1197, din 16.11.1993, emis de Romsilva RA, HG nr 1705/2006 Guvernul Romaniei, Adresa nr 62/3/336/15.05.2012 Compania Nationala de Cai Ferate CFR SA		
B1	Intabulare, drept de PROPRIETATE, dobandit prin Lege, cota actuala 1/1, cota initiala 1/1 1) STATUL ROMAN, domeniul public	A1

**C. Partea III. SARCINI**

Inscrieri privind dezmembramintele dreptului de proprietate, drepturi reale de garanție și sarcini		Referințe
<b>41426 / 22/05/2012</b>		
Act Normativ nr. 581, din 10/09/1998 emis de Guvernul Romaniei Act administrativ nr. Protocol nr 1197, din 16.11.1993, emis de Romsilva RA, HG nr 1705/2006 Guvernul Romaniei, Adresa nr 62/3/336/15.05.2012 Compania Nationala de Cai Ferate CFR SA		
C1	Intabulare, drept de ADMINISTRARE 1) MINISTERUL TRANSPORTURILOR SI INFRASTRUCTURII	A1
Act Administrativ nr. contract de concesiune nr MM/224, din 24/01/2002 emis de PV de predare primire din 24.01.2002, act aditional nr AB 45558/11.10.2011 la contractul de concesiune		
C2	Intabulare, drept de CONCESIUNE, pe o perioada de 49 ani incepand cu data de 24.01.2002 1) COMPANIA NATIONALA DE CAI FERATE „ CFR ” - SA	A1

**Anexa Nr. 1 La Partea I****Teren**

Nr cadastral	Suprafața măsurată (mp)*	Observații / Referințe
31712	8.020	L901, Interstatia CF Pielesti - Plaiul Vulcanesti, Perdea forestiera de protectie, Km CF 240+194 - Km CF 240+400, Partea dreapta, Jud Dolj - Extravilan

\* Suprafața este determinată în planul de proiecție Stereo 70.

## DETALII LINIARE IMOBIL

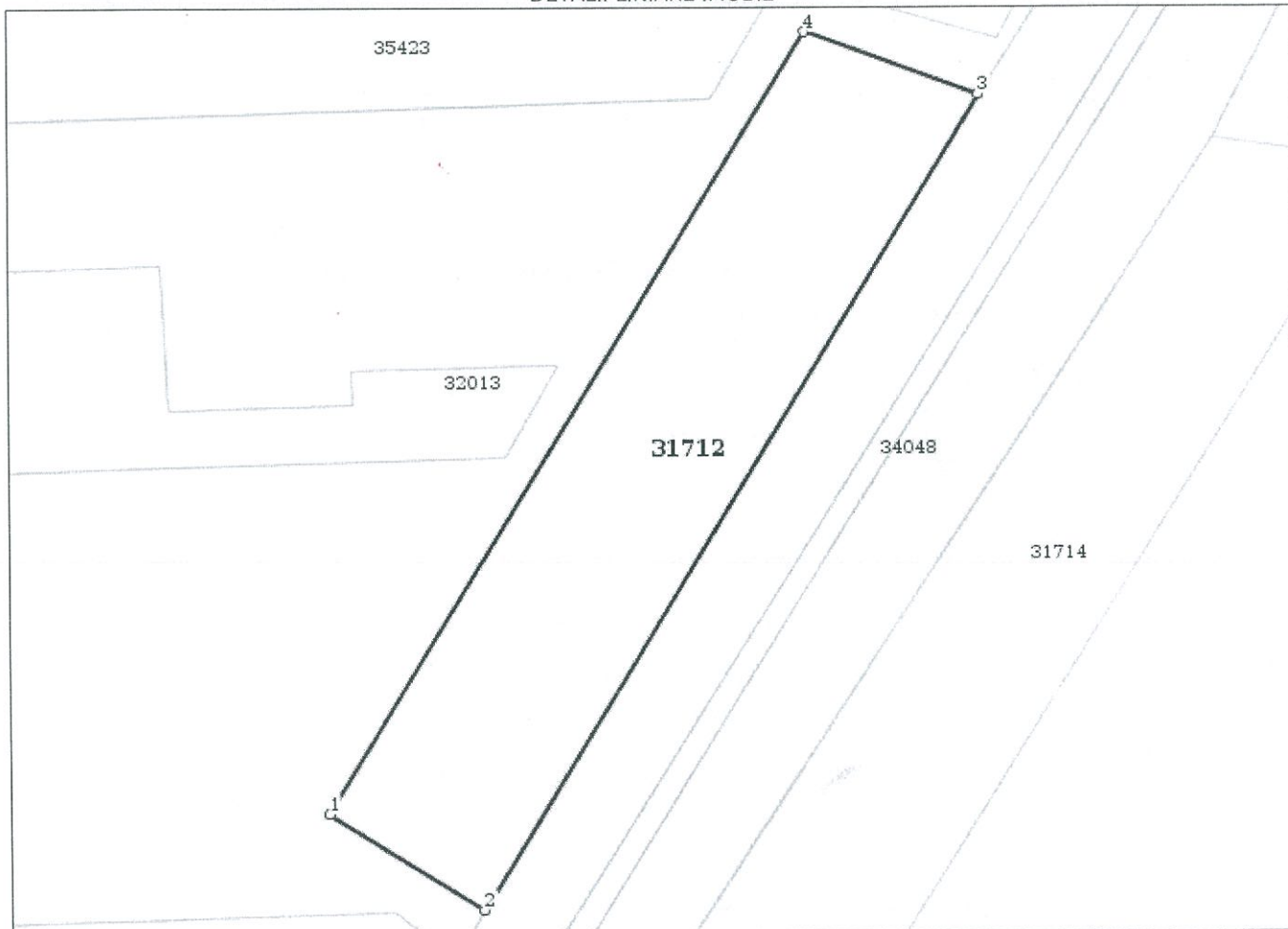
**Date referitoare la teren**

Crt	Categorie folosință	Intravilan	Suprafața (mp)	Nr. tarla	Nr. parcelă	Nr. topo	Observații / Referințe
1	padure	NU	8.020				

**Lungime Segmente**

1) Valorile lungimilor segmentelor sunt obținute din proiecție în plan.

Punct început	Punct sfârșit	Lungime segment (** (m)
1	2	39.385
2	3	207.74
3	4	40.224
4	1	199.271

- \*\* Lungimile segmentelor sunt determinate în planul de proiecție Stereo 70 și sunt rotunjite la 10 centimetri.
- \*\*\* Distanța dintre puncte este formată din segmente cumulate ce sunt mai mici decât valoarea 10 centimetri.

Certific că prezentul extras corespunde cu pozițiile în vigoare din cartea funciară originală, păstrată de acest birou.

Prezentul extras de carte funciară este valabil la autentificarea de către notarul public a actelor juridice prin care se sting drepturile reale precum și pentru dezbaterea succesiunilor, iar informațiile prezentate sunt susceptibile de orice modificare, în condițiile legii.

S-a achitat tariful de 20 RON, -Chitanța internă nr.594072/02-08-2016 în suma de 20, pentru serviciul de publicitate imobiliară cu codul nr. 272.

Data soluționării,

Asistent Registrator,  
Enea Ana Maria

Referent

Data eliberării,

\_\_/\_\_/\_\_

(parafa și semnătura)

Oficiul de Cadastru și Publicitate Imobiliară Dolj  
DEMETRESCU CRISTIAN COSTIN  
CONSILIER

(parafa și semnătura)







12046438

Carte Funciară Nr. 31706 Comuna/Oraș/Municipiu: Cârcea

**EXTRAS DE CARTE FUNCİARĂ  
PENTRU INFORMARE**

Nr.	100463
Ziua	02
Luna	08
Anul	2016

**ANCPI**  
 AGENȚIA NAȚIONALĂ  
 DE CADASTRU ȘI  
 PUBLICITATE IMOBILIARĂ

**Oficiul de Cadastru și Publicitate Imobiliară DOLJ**  
**Biroul de Cadastru și Publicitate Imobiliară Craiova**
**A. Partea I. Descrierea imobilului**

TEREN Extravilan

Adresa: Jud. Dolj,

Nr. Crt	Nr cadastral Nr.	Suprafața* (mp)	Observații / Referințe
A1	31706	Din acte: 36.372.195 Masurata: 21.629	com Carcea, L901, Interstata CF Pielesti - Plaiul Vulcanesti, Perdea forestiera de protectie, Km CF 239+400 - Km CF 239+920, Partea stanga, Jud Dolj

**B. Partea II. Proprietari și acte**

Inscrieri privitoare la dreptul de proprietate și alte drepturi reale		Referințe
<b>41555 / 22/05/2012</b>		
Act Administrativ nr. Protocol nr 1197, din 16/11/1993 emis de Romsilva RA HG nr 1705/2006 Guvernul Romaniei, adresa nr 62/3/336/15.05.2012 Compania Nationala de cai Ferate CFR SA		
B1	Intabulare, drept de PROPRIETATE, dobandit prin Lege, cota actuala 1/1, cota initiala 1/1 1) Statul Roman, domeniul public	A1
<b>93948 / 02/11/2012</b>		
Act Administrativ nr. cererea, din 02/11/2012 emis de		
B2	se noteaza indreptarea erorii materiale in sensul actualizarii informatiilor cadastrale privind adresa imobilului, astfel: com Carcea, L901, Interstata CF Pielesti - Plaiul Vulcanesti, Perdea forestiera de protectie, Km CF 239+400 - Km CF 239+920, Partea stanga, Jud Dolj ,	A1

**C. Partea III. SARCINI**

Inscrieri privind dezmembramintele dreptului de proprietate, drepturi reale de garanție și sarcini		Referințe
<b>41555 / 22/05/2012</b>		
Act Administrativ nr. Protocol nr 1197, din 16/11/1993 emis de Romsilva RA HG nr 1705/2006 Guvernul Romaniei, adresa nr 62/3/336/15.05.2012 Compania Nationala de cai Ferate CFR SA		
C1	Intabulare, drept de ADMINISTRARE 1) MINISTERUL TRANSPORTURILOR SI INFRASTRUCTURII	A1
Act Administrativ nr. Contract de concesiune nr MM/224, din 24/01/2002 emis de Proces Verbal de predare - primire		
C2	Intabulare, drept de CONCESIUNE, pe o perioada de 49 ani incepand cu data semnarii prezentului act respectiv data 24.01.2002, dobandit prin Conventie 1) COMPANIA NATIONALA DE CAI FERATE „ CFR ” - SA	A1

**Anexa Nr. 1 La Partea I****Teren**

Nr cadastral	Suprafața măsurată (mp)*	Observații / Referințe
31706	21.629	com Carcea, L901, Interstatia CF Pielesti - Plaiul Vulcanesti, Perdea forestiera de protectie, Km CF 239+400 - Km CF 239+920, Partea stanga, Jud Dolj

\* Suprafața este determinată în planul de proiecție Stereo 70.

## DETALII LINIARE IMOBIL

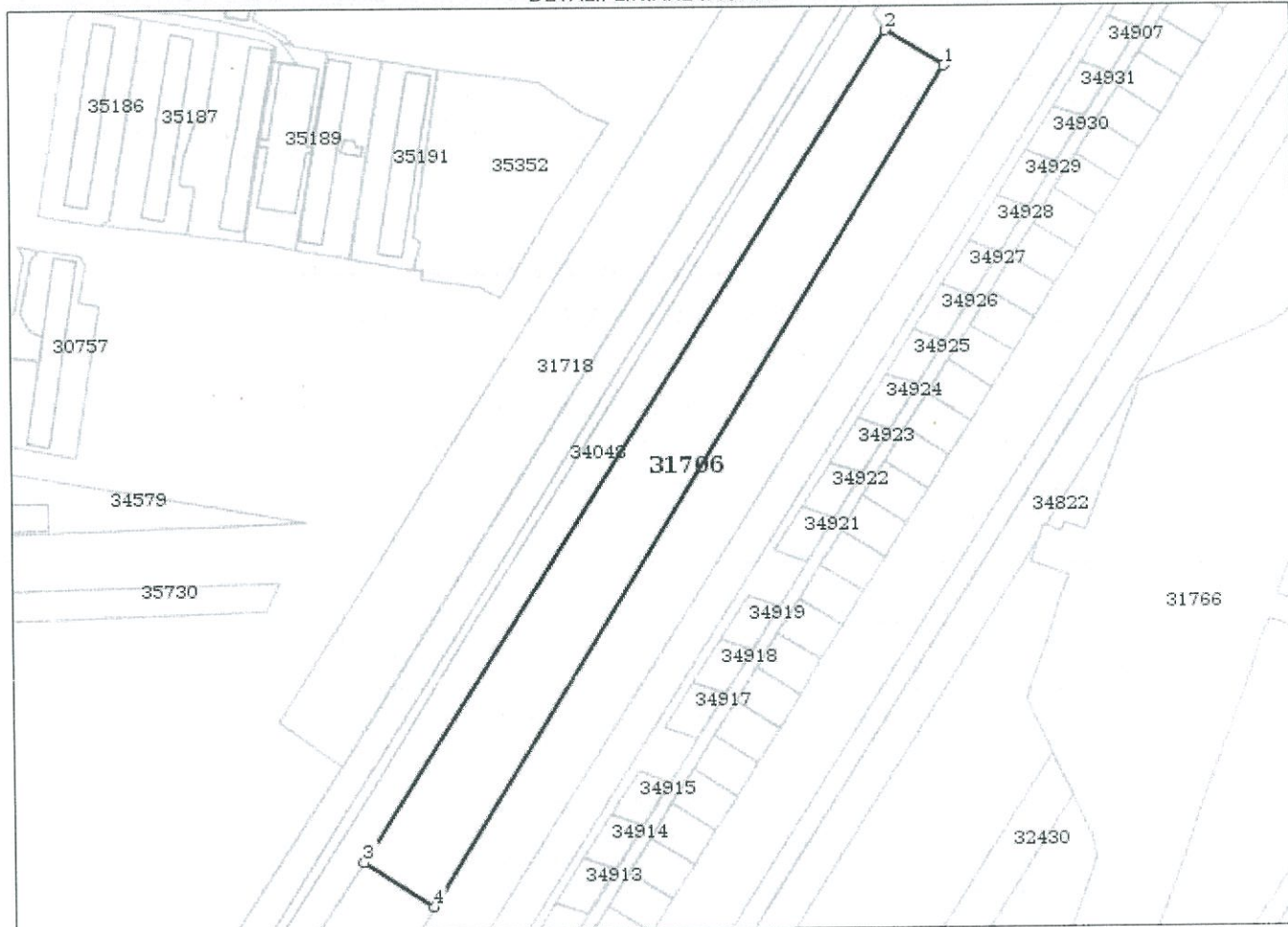
**Date referitoare la teren**

Crt	Categorie folosință	Intravilan	Suprafața (mp)	Nr. tarla	Nr. parcelă	Nr. topo	Observații / Referințe
1	padure	NU	21.629				

**Lungime Segmente**

1) Valorile lungimilor segmentelor sunt obținute din proiecție în plan.

Punct început	Punct sfârșit	Lungime segment (** (m)
1	2	36.971
2	3	530.202
3	4	44.55
4	1	531.197



**\*\* Lungimile segmentelor sunt determinate în planul de proiecție Stereo 70 și sunt rotunjite la 10 centimetri.**  
**\*\* Distanța dintre puncte este formată din segmente cumulate ce sunt mai mici decât valoarea 10 centimetri.**

Certific că prezentul extras corespunde cu pozițiile în vigoare din cartea funciară originală, păstrată de acest birou.

Prezentul extras de carte funciară este valabil la autentificarea de către notarul public a actelor juridice prin care se sting drepturile reale precum și pentru dezbaterile succesiunilor, iar informațiile prezentate sunt susceptibile de orice modificare, în condițiile legii.

Se achită tariful de 20 RON, -Chitanța internă nr.594076/02-08-2016 în suma de 20, pentru serviciul de publicitate imobiliară cu codul nr. 272.

Data soluționării,

Asistent Registrator,

Referent,

Enea Ana Maria

Data eliberării,

\_\_/\_\_/\_\_

Enea Ana Maria  
(parafa și semnătura)  
Asistent Registrator

Oficiul de Cadastru și Publicitate Imobiliară Dolj  
DEMETRESCU CRISTIAN COSTIN  
(parafa și semnătura)  
CONSILIER







12213319

Carte Funciară Nr. 31735 Comuna/Oraș/Municipiu: Cârcea

**EXTRAS DE CARTE FUNCİARĂ  
PENTRU INFORMARE**

Nr.	101704
Ziua	04
Luna	08
Anul	2016

**Oficiul de Cadastru și Publicitate Imobiliară DOLJ  
Biroul de Cadastru și Publicitate Imobiliară Craiova****A. Partea I. Descrierea imobilului**

TEREN Extravilan

Adresa: Jud. Dolj,

Nr. Crt	Nr cadastral Nr.	Suprafața* (mp)	Observații / Referințe
A1	31735	Din acte: 36.372.196 Masurata: 37.817	stația CF Banu Maracine, L900, km CF 202+833 km CF 204-990, partea stanga si partea dreapta, lot3, km CF 202+833 - km CF 203+707, partea stanga, km CF 202+833 - km CF 203+667, partea dreapta

**Construcții**

Crt	Nr cadastral Nr.	Adresa	Observații / Referințe
A1.1	31735-C1	Jud. Dolj, stația CF Banu Maracine, L900, km CF 202+833 km CF 204-990, partea stanga si partea dreapta, lot3, km CF 202+833 - km CF 203+707, partea stanga, km CF 202+833 - km CF 203+667, partea dreapta	S. construita la sol:626 mp; Cale ferata-linie electrificata, pe traverse de beton si lemn.Numar de inventar 102714-anul edificarii 1944.
A1.2	31735-C2	Jud. Dolj, stația CF Banu Maracine, L900, km CF 202+833 km CF 204-990, partea stanga si partea dreapta, lot3, km CF 202+833 - km CF 203+707, partea stanga, km CF 202+833 - km CF 203+667, partea dreapta	S. construita la sol:14280 mp; Cale ferata-linie electrificata, pe traverse de beton si lemn.Numar de inventar 102714, 102716-anul edificarii 1944.
A1.3	31735-C3	Jud. Dolj, stația CF Banu Maracine, L900, km CF 202+833 km CF 204-990, partea stanga si partea dreapta, lot3, km CF 202+833 - km CF 203+707, partea stanga, km CF 202+833 - km CF 203+667, partea dreapta	S. construita la sol:244 mp; Pod cf km202+907.

**B. Partea II. Proprietari și acte**

Inscrieri privitoare la dreptul de proprietate și alte drepturi reale	Referințe
<b>45807 / 05/06/2012</b>	
Act Normativ nr. HG 1706 din 2006, din 01/01/2006 emis de anexa 16 la HG 1705/2006, contract de concesiune 224/2002, adresa 62/3/193/2012 emisa de CN "CFR" SA	
B1 Intabulare, drept de PROPRIETATE, dobandit prin Lege, cota actuala 1/1, cota initiala 1/1 1) STATUL ROMAN - DOMENIUL PUBLIC	A1, A1.1, A1.2, A1.3

**C. Partea III. SARCINI**

Inscrieri privind dezmembramintele dreptului de proprietate, drepturi reale de garanție și sarcini	Referințe
<b>45807 / 05/06/2012</b>	
Act Normativ nr. HG 1706 din 2006, din 01/01/2006 emis de anexa 16 la HG 1705/2006, contract de concesiune 224/2002, adresa 62/3/193/2012 emisa de CN "CFR" SA	
C1 Intabulare, drept de ADMINISTRARE 1) MINISTERUL TRANSPORTURILOR SI INFRASTRUCTURII	A1, A1.1, A1.2, A1.3
C2 Intabulare, drept de CONCESIUNE 1) CNCF "CFR"SA	A1, A1.1, A1.2, A1.3

**Anexa Nr. 1 La Partea I****Teren**

Nr cadastral	Suprafața măsurată (mp)*	Observații / Referințe
31735	37.817	stația CF Banu Maracine, L900, km CF 202+833 - km CF 204-990, partea stanga si partea dreapta, lot3, km CF 202+833 - km CF 203+707, partea stanga, km CF 202+833 - km CF 203+667, partea dreapta

\* Suprafața este determinată în planul de proiecție Stereo 70.

## DETALII LINIARE IMOBIL

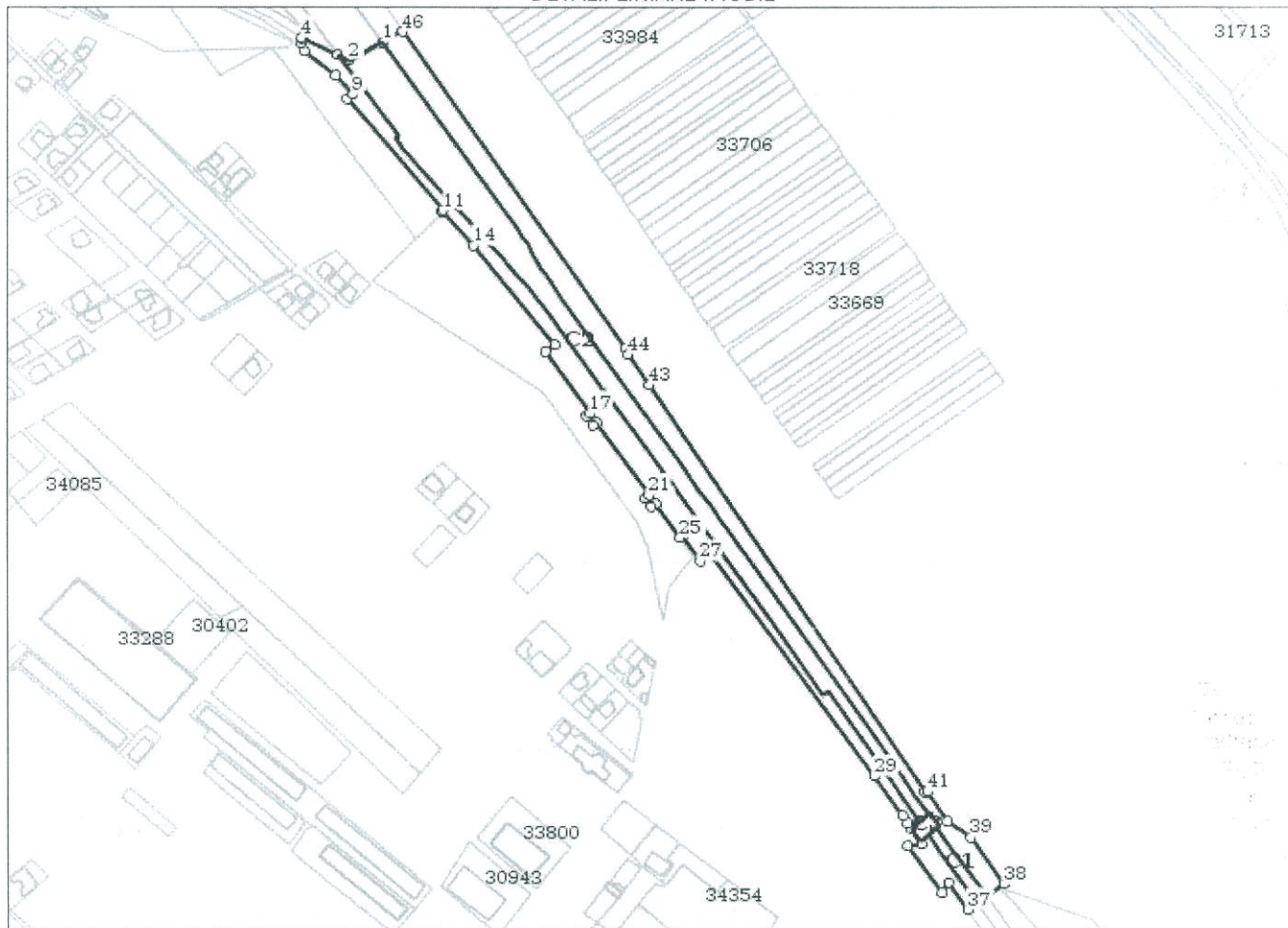
**Date referitoare la teren**

Crt	Categorie folosință	Intravilan	Suprafața (mp)	Tarla	Parcelă	Nr. topo	Observații / Referințe
1	cai ferate	NU	37.817				T.D.S. Imobil neimprejmuit pe toate laturile.

**Date referitoare la construcții**

Crt	Număr	Destinație construcție	Supraf. (mp)	Situație juridică	Observații / Referințe
A1.1	31735-C1	construcții industriale și edilitare	626	Cu acte	; S. construită la sol:626 mp; Cale ferată-linie electricată, pe traverse de beton și lemn.Numar de inventar 102714-anul edificării
A1.2	31735-C2	construcții industriale și edilitare	14.280	Cu acte	; S. construită la sol:14280 mp; Cale ferată-linie electricată, pe traverse de beton și lemn.Numar de inventar 102714, 102716-anul edificării 1944.
A1.3	31735-C3	construcții industriale și edilitare	244	Cu acte	; S. construită la sol:244 mp; Pod cf km202+907.

## Lungime Segmente

1) Valorile lungimilor segmentelor sunt obținute din proiecție în plan.

Punct început	Punct sfârșit	Lungime segment
1	2	30.312
4	5	1.244
7	8	31.572
10	11	118.118
13	14	36.542
16	17	60.739
19	20	3.495
22	23	8.425
25	26	2.196
28	29	223.407
31	32	5.17
34	35	46.45
37	38	35.68
40	41	28.554
43	44	29.668
46	1	18.167

Punct început	Punct sfârșit	Lungime segment
2	3	9.942
5	6	3.513
8	9	20.448
11	12	1.375
14	15	102.787
17	18	3.529
20	21	71.295
23	24	3.996
26	27	24.861
29	30	39.056
32	33	14.55
35	36	9.775
38	39	45.616
41	42	2.095
44	45	5.551

Punct început	Punct sfârșit	Lungime segment
3	4	31.927
6	7	6.389
9	10	5.782
12	13	0.282
15	16	9.354
18	19	8.611
21	22	3.918
24	25	33.38
27	28	10.827
30	31	7.447
33	34	11.385
36	37	26.837
39	40	22.438
42	43	393.511
45	46	310.185

\*\* Lungimile segmentelor sunt determinate în planul de proiecție Stereo 70 și sunt rotunjite la 10 centimetri.

\*\*\* Distanța dintre puncte este formată din segmente cumulate ce sunt mai mici decât valoarea 10 centimetri.

Certific că prezentul extras corespunde cu pozițiile în vigoare din cartea funciară originală, păstrată de acest birou.

Prezentul extras de carte funciară este valabil la autentificarea de către notarul public a actelor juridice prin care se sting drepturile reale precum și pentru dezbaterea succesiunilor, iar informațiile prezentate sunt susceptibile de orice modificare, în condițiile legii.

S-a achitat tariful de 20 RON, -Chitanța internă nr.594491/04-08-2016 în suma de 20, pentru serviciul de publicitate imobiliară cu codul nr. 272.

Data soluționării,

08-08-2016

Data eliberării,

/ /

Asistent Registrator,

Enel Aneta Mariana

asistent registrator

(parafa și semnătura)

Referent,

Oficiul de Cadastru și Publicitate Imobiliară Dolj  
DEMETRESCU CRISTIAN COSTIN

(parafa și semnătura)







10832955

Carte Funciară Nr. 31534 Comuna/Oraș/Municipiu: Cârce

**EXTRAS DE CARTE FUNCİARĂ  
PENTRU INFORMARE**

Nr.	101708
Ziua	04
Luna	08
Anul	2016

**Oficiul de Cadastru și Publicitate Imobiliară DOLJ  
Biroul de Cadastru și Publicitate Imobiliară Craiova****A. Partea I. Descrierea imobilului**

TEREN Extravilan

Adresa: Jud. Dolj,

Nr. Crt	Nr cadastral Nr.	Suprafața* (mp)	Observații / Referințe
A1	31534	Din acte: 36.372.196 Masurata: 9.879	statia CF Banu Maracine, L900, km CF 202+833 - km CF 204-990, partea stanga si partea dreapta, lot2, km CF 204+068.5 - km CF 204-990, partea dreapta

**B. Partea II. Proprietari și acte**

Inscrieri privitoare la dreptul de proprietate și alte drepturi reale		Referințe
<b>83783 / 17/11/2011</b>		
Act Normativ nr. HG 1706, din 01/01/2006 emis de anexa 16 la HG 1705/2006		
B1	Intabulare, drept de PROPRIETATE, dobandit prin Lege, cota actuala 1/1, cota initiala 1/1 1) STATUL ROMAN - DOMENIUL PUBLIC	A1
<b>71690 / 22/07/2013</b>		
Act Normativ nr. 83783, din 17/11/2011 emis de OCPI DOLJ		
B2	Se noteaza indreptarea erorii materiale strecurate in fisierul CPXML , cu privire la adresa .	A1

**C. Partea III. SARCINI**

Inscrieri privind dezmembramintele dreptului de proprietate, drepturi reale de garanție și sarcini		Referințe
<b>83783 / 17/11/2011</b>		
Act Normativ nr. HG 1706, din 01/01/2006 emis de anexa 16 la HG 1706/2006		
C1	Intabulare, drept de ADMINISTRARE 1) MINISTERUL TRASNPORTELOR SI INFRASTRUCTURII	A1
Act Administrativ nr. contract concesiune 224, din 01/01/2002 emis de act aditional 2118/2010 la contractul de concesiune		
C2	Intabulare, drept de CONCESIUNE, pe o perioada de 49 de ani incepand cu 24.01.2002 1) COMPANIA NATIONALA DE CAI FERATE "CFR - SA", CIF:11054529	A1

**Anexa Nr. 1 La Partea I****Teren**

Nr cadastral	Suprafața măsurată (mp)*	Observații / Referințe
31534	9.879	stția CF Banu Maracine, L900, km CF 202+833 - km CF 204-990, partea stanga și partea dreapta, lot2, km CF 204+068.5 - km CF 204-990, partea dreapta

\* Suprafața este determinată în planul de proiecție Stereo 70.

## DETALII LINIARE IMOBIL

**Date referitoare la teren**

Crt	Categorie folosință	Intravilan	Suprafața (mp)	Tarla	Parcelă	Nr. topo	Observații / Referințe
1	cai ferate	NU	9.879				stția CF Banu Maracine, L900, km CF 202+833 - km CF 204-990, partea stanga și partea dreapta, lot2, km CF 204+068.5 - km CF 204-990, partea dreapta

**Lungime Segmente**

1) Valorile lungimilor segmentelor sunt obținute din proiecție în plan.

Punct început	Punct sfârșit	Lungime segment (m)
1	2	4.03
2	3	281.637



Punct început	Punct sfârșit	Lungime segment (** (m))
3	4	129.927
4	5	18.225
5	6	68.301
6	7	18.809
7	8	130.173
8	9	194.614
9	10	94.912
10	11	17.513
11	12	46.943
12	13	291.837
13	14	86.984
14	15	287.168
15	16	6.557
16	17	6.95
17	18	118.979
18	1	90.569

\*\* Lungimile segmentelor sunt determinate în planul de proiecție Stereo 70 și sunt rotunjite la 10 centimetri.  
 \*\*\* Distanța dintre puncte este formată din segmente cumulate ce sunt mai mici decât valoarea 10 centimetri.

Certific că prezentul extras corespunde cu pozițiile în vigoare din cartea funciară originală, păstrată de acest birou.

Prezentul extras de carte funciară este valabil la autentificarea de către notarul public a actelor juridice prin care se sting drepturile reale precum și pentru dezbateră succesiunilor, iar informațiile prezentate sunt susceptibile de orice modificare, în condițiile legii.

S-a achitat tariful de 20 RON, -Chitanța internă nr.594493/04-08-2016 în suma de 20, pentru serviciul de publicitate imobiliară cu codul nr. 272.

Data soluționării,  
08-08-2016

Data eliberării,  
/ /

Asistent Registrator,  
Ogarca Bogdan Adrian

(parafa și semnătura)

Referent  
Oficiul de Cadastru și Publicitate Imobiliară Dolj  
DEMETRESCU CRISTIAN COSTIN  
CONSILIER  
(parafa și semnătura)







12547286

Carte Funciară Nr. 31777 Comuna/Oraș/Municipiu: Cârcea

**EXTRAS DE CARTE FUNCİARĂ  
PENTRU INFORMARE**

Nr.	101681
Ziua	04
Luna	08
Anul	2016

**Oficiul de Cadastru și Publicitate Imobiliară DOLJ  
Biroul de Cadastru și Publicitate Imobiliară Craiova****A. Partea I. Descrierea imobilului****TEREN** Intravilan**Adresa:** Loc. Cârcea, Jud. Dolj, interstatia CF Banu Maracine-  
Craiova km CF 204+990 -km CF 205+776.5 partea stanga, km CF  
204+990-km CF 205+859 partea dreapta, Lot 2, km CF 205+770  
- km CF 205+859, partea dreapta

Nr. Crt	Nr cadastral Nr.	Suprafața* (mp)	Observații / Referințe
A1	31777	Din acte: 36.372.195 Masurata: 2.485	

**B. Partea II. Proprietari și acte**

Inscrieri privitoare la dreptul de proprietate și alte drepturi reale	Referințe
<b>56105 / 05/07/2012</b>	
Act Normativ nr. 589, din 03/05/2006 emis de GUVERNUL ROMANIEI ordonanta nr. 12/08-07-1998 emis de GUVERNUL ROMANIEI; Act aditional nr. AB45558/11-10-2011 emis de MINISTERUL TRANSPORTURILOR SI INFRASTRUCTURII; Contract de concesiune nr. MM/224/24-01-2002 emis de MINISTERUL LUCRARILOR PUBLICE TRANSPORTURILOR SI LOCUINTEI; H.G. nr. 581/10-09-1998 emis de GUVERNUL ROMANIEI Inventarul bunurilor care alcatuiesc domeniul public al statului - Anexa nr 1 la Contract de concesiune nr. MM/224/24-01-2002	
B1	Intabulare, drept de PROPRIETATE, dobandit prin Lege, cota actuala 1/1, cota initiala 1/1 1) STATUL ROMAN DOMENIUL PUBLIC
	A1

**C. Partea III. SARCINI**

Inscrieri privind dezmembramintele dreptului de proprietate, drepturi reale de garanție și sarcini	Referințe
<b>56105 / 05/07/2012</b>	
Act Normativ nr. 589, din 03/05/2006 emis de GUVERNUL ROMANIEI ordonanta nr. 12/08-07-1998 emis de GUVERNUL ROMANIEI; Act aditional nr. AB45558/11-10-2011 emis de MINISTERUL TRANSPORTURILOR SI INFRASTRUCTURII; Contract de concesiune nr. MM/224/24-01-2002 emis de MINISTERUL LUCRARILOR PUBLICE TRANSPORTURILOR SI LOCUINTEI; H.G. nr. 581/10-09-1998 emis de GUVERNUL ROMANIEI Inventarul bunurilor care alcatuiesc domeniul public al statului - Anexa nr 1 la Contract de concesiune nr. MM/224/24-01-2002	
C1	Intabulare, drept de ADMINISTRARE 1) MINISTERUL TRANSPORTURILOR SI INFRASTRUCTURII
	A1
C2	Intabulare, drept de CONCESIUNE, pe o perioada de 49 ani 1) COMPANIA NATIONALA DE CAI FERATE CFR SA
	A1

**Anexa Nr. 1 La Partea I****Teren**

Nr cadastral	Suprafața măsurată (mp)*	Observații / Referințe
31777	2.485	

\* Suprafața este determinată în planul de proiecție Stereo 70.

## DETALII LINIARE IMOBIL

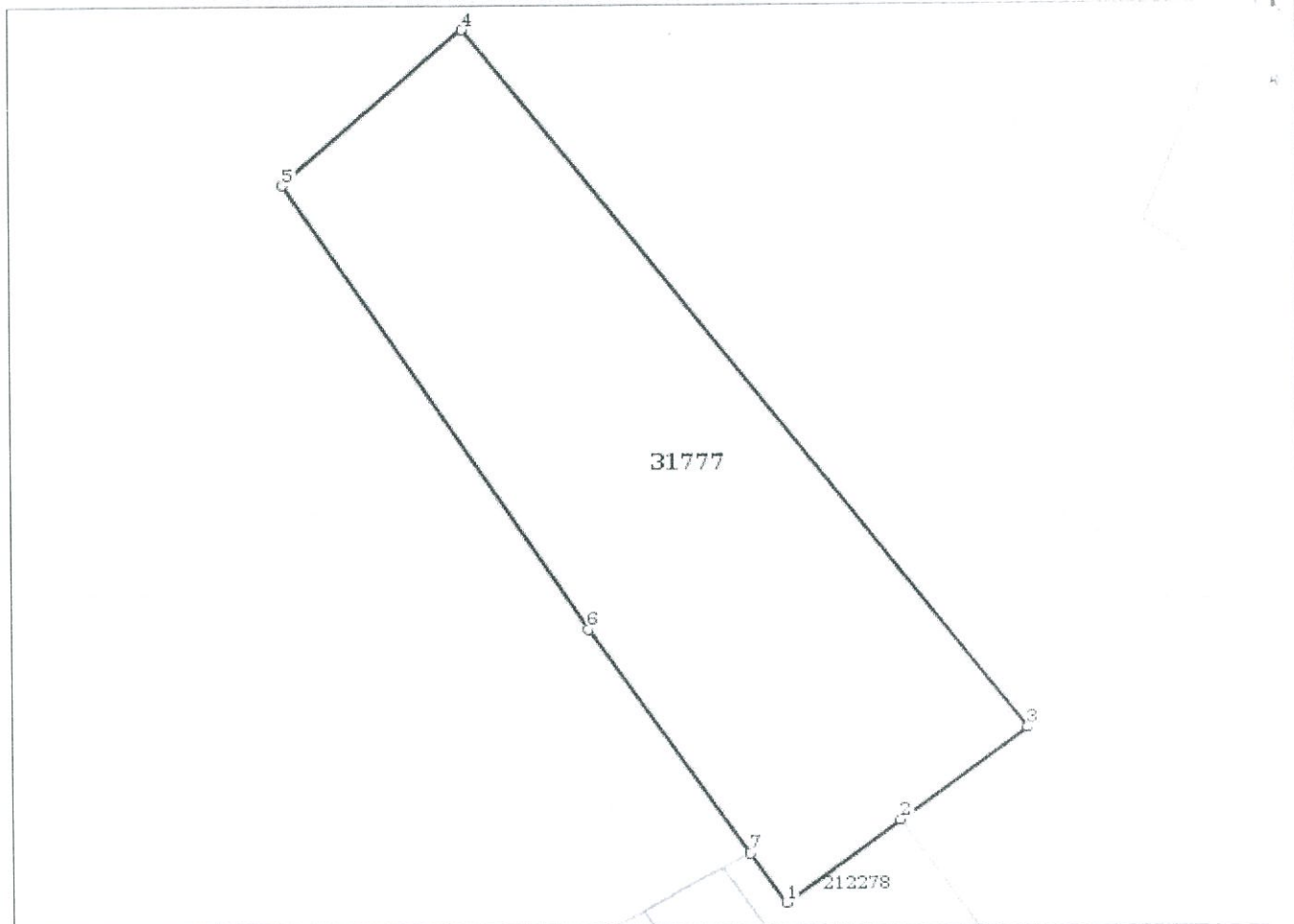
**Date referitoare la teren**

Crt	Categorie folosință	Intra vilan	Suprafața (mp)	Tarla	Parcelă	Nr. topo	Observații / Referințe
1	cai ferate	DA	2.485				T.D.S. Imobil naimprejmuit pe toate laturile.

**Lungime Segmente**

1) Valorile lungimilor segmentelor sunt obținute din proiecție în plan.

Punct început	Punct sfârșit	Lungime segment (m)
1	2	14.368
2	3	15.989
3	4	91.425
4	5	24.285
5	6	54.853

Punct început	Punct sfârșit	Lungime segment (** (m)
6	7	28.143
7	1	6.187

Lungimile segmentelor sunt determinate în planul de proiecție Stereo 70 și sunt rotunjite la 10 centimetri.  
 Distanța dintre puncte este formată din segmente cumulate ce sunt mai mici decât valoarea 10 centimetri.

Certific că prezentul extras corespunde cu pozițiile în vigoare din cartea funciară originală, păstrată de acest birou.

Prezentul extras de carte funciară este valabil la autentificarea de către notarul public a actelor juridice prin care se sting drepturile reale precum și pentru dezbaterea succesiunilor, iar informațiile prezentate sunt susceptibile de orice modificare, în condițiile legii.

S-a achitat tariful de 20 RON, -Chitanța internă nr.594484/04-08-2016 în suma de 20, pentru serviciul de publicitate imobiliară cu codul nr. 272.

Data soluționării,

08-08-2016

Data eliberării,

././.

Asistent Registrator,  
Ogarca Bogdan Adrian

(parafa și semnătura)

Referent,

Oficiul de Cadastru și Publicitate Imobiliară Dolj  
**DEMETRESCU CRISTIAN COSTIN**  
 (parafa și semnătura)



*(Handwritten signature)*





10816878

Carte Funciară Nr. 31986 Comuna/Oraș/Municipiu: Malu Mare

**EXTRAS DE CARTE FUNCİARĂ  
PENTRU INFORMARE**

Nr.	101570
Ziua	04
Luna	08
Anul	2016

**Oficiul de Cadastru și Publicitate Imobiliară DOLJ  
Biroul de Cadastru și Publicitate Imobiliară Craiova****A. Partea I. Descrierea imobilului**

TEREN Extravilan

Adresa: Jud. Dolj,

Nr. Crt	Nr cadastral Nr.	Suprafața* (mp)	Observații / Referințe
A1	31986	Din acte: 36.372.196 Masurata: 31.447	interstatia CF Racord Jiu Nou-Jiu Vechi km CF 0+088 - km CF 3+181, partea stanga si partea dreapta, lot 2, km CF 0+088 - km CF 1+270 partea stanga si partea dreapta

**Construcții**

Crt	Nr cadastral Nr.	Adresa	Observații / Referințe
A1.1	31986-C1	Jud. Dolj, interstatia CF Racord Jiu Nou-Jiu Vechi km CF 0+088 - km CF 3+181, partea stanga si partea dreapta, lot 2, km CF 0+088 - km CF 1+270 partea stanga si partea dreapta	S. construita la sol:3312 mp; Cale ferata-Constructie publica.Numar de inventar 103180-anul edificarii 1936 Numar de inventar 103200-anul edificarii1935. Liniile sunt neelectrificate cu traverse din beton si lemn.
A1.2	31986-C2	Jud. Dolj, interstatia CF Racord Jiu Nou-Jiu Vechi km CF 0+088 - km CF 3+181, partea stanga si partea dreapta, lot 2, km CF 0+088 - km CF 1+270 partea stanga si partea dreapta	S. construita la sol:2580 mp; Cale ferata-Constructie publica.Numar de inventar 103180-anul edificarii 1936 Numar de inventar 103200-anul edificarii1935. Liniile sunt neelectrificate cu traverse din beton si lemn.

**B. Partea II. Proprietari și acte**

Inscrieri privitoare la dreptul de proprietate și alte drepturi reale	Referințe	
<b>83834 / 17/11/2011</b>		
Act Normativ nr. HG 1705, din 01/01/2006 emis de modificata prin HG 140/23.02.2010		
B1	Intabulare, drept de PROPRIETATE, dobandit prin Lege, cota actuala 1/1, cota initiala 1/1 1) STATUL ROMAN DOMENIUL PUBLIC	A1, A1.1, A1.2
<b>71695 / 22/07/2013</b>		
Act Normativ nr. cererea, din 22/07/2013 emis de		
B2	se noteaza indreptarea erorii materiale din prezenta carte funciara in sensul ca adresa imobilului "interstatia CF Racord Jiu Nou-Jiu Vechi km CF 0+088 - km CF 3+181, partea stanga si partea dreapta, lot 2, km CF 0+088 - km CF 1+270 partea stanga si partea dreapta",	A1, A1.1, A1.2

**C. Partea III. SARCINI**

Inscrieri privind dezmembramintele dreptului de proprietate, drepturi reale de garanție și sarcini	Referințe	
<b>83834 / 17/11/2011</b>		
Act Normativ nr. HG 581, din 10/09/1998 emis de Guvernul Romaniei HG 589/2006, Ordonata de urgenta nr 12/1998		
C1	Intabulare, drept de ADMINISTRARE 1) MINISTERUL TRANSPORTURILOR SI INFRASTRUCTURII	A1, A1.1, A1.2
Act Administrativ nr. contract e concesiune MM/224, din 24/01/2002 emis de MIN.LUCRARILOR PUBLICI TRANSPORTURILOR, LOCUINTEI act aditional 2118/26.06.2010		
C2	Intabulare, drept de CONCESIUNE 1) COMPANIA NAȚIONALĂ DE CĂI FERATE "C.F.R." S.A., CIF:11054529	A1, A1.1, A1.2

**Anexa Nr. 1 La Partea I****Teren**

Nr cadastral	Suprafața măsurată (mp)*	Observații / Referințe
31986	31.447	interstatia CF Racord Jiu Nou-Jiu Vechi km CF 0+088 - km CF 3+181, partea stanga si partea dreapta, lot 2, km CF 0+088 - km CF 1+270 partea stanga si partea dreapta

\* Suprafața este determinată în planul de proiecție Stereo 70.

## DETALII LINIARE IMOBIL

**Date referitoare la teren**

Crt	Categorie folosință	Intra vilan	Suprafața (mp)	Tarla	Parcelă	Nr. topo	Observații / Referințe
1	cai ferate	NU	31.447				T.D.S.

**Date referitoare la construcții**

Crt	Număr	Destinație construcție	Supraf. (mp)	Situație juridică	Observații / Referințe
A1.1	31986-C1	construcții industriale și edilitare	3.312	Cu acte	; S. construită la sol:3312 mp; Cale ferată- Construcție publică. Numar de inventar 103180- anul edificării 1936, Numar de inventar 103200- anul edificării 1935. Liniile sunt neelectrificate cu traverse din beton și lemn.
A1.2	31986-C2	construcții industriale și edilitare	2.580	Cu acte	; S. construită la sol:2580 mp; Cale ferată- Construcție publică. Numar de inventar 103180- anul edificării 1936, Numar de inventar 103200- anul edificării 1935. Liniile sunt neelectrificate cu traverse din beton și lemn.
A1.3	31986-C3	construcții industriale și edilitare	38	Fara acte	; S. construită la sol:38 mp; Pod cf km 0+756.



## Lungime Segmente

1) Valorile lungimilor segmentelor sunt obținute din proiecție în plan.

Punct început	Punct sfârșit	Lungime segment	Punct început	Punct sfârșit	Lungime segment	Punct început	Punct sfârșit	Lungime segment
1	2	32.435	2	3	24.157	3	4	6.152
4	5	16.27	5	6	21.927	6	7	53.637
7	8	21.819	8	9	4.704	9	10	15.706
10	11	4.311	11	12	20.166	12	13	19.846
13	14	20.115	14	15	1.789	15	16	26.081
16	17	53.77	17	18	33.38	18	19	10.147
19	20	12.479	20	21	13.199	21	22	65.443
22	23	19.084	23	24	86.659	24	25	52.217
25	26	30.841	26	27	10.009	27	28	48.741
28	29	44.131	29	30	0.141	30	31	59.869
31	32	14.757	32	33	20.406	33	34	51.174
34	35	5.127	35	36	138.659	36	37	97.848
37	38	15.504	38	39	4.471	39	40	2.898
40	41	32.423	41	42	15.249	42	43	192.5
43	44	177.922	44	45	6.358	45	46	2.765
46	47	6.252	47	48	2.728	48	49	12.923
49	50	2.527	50	51	0.49	51	52	4.435
52	53	84.023	53	54	80.738	54	55	56.411
55	56	53.951	56	57	51.324	57	58	58.784
58	59	8.438	59	60	8.69	60	61	27.779
61	62	9.275	62	63	18.277	63	64	19.032
64	65	22.233	65	66	23.018	66	67	1.949
67	68	22.137	68	69	20.468	69	70	20.181
70	71	31.692	71	72	23.51	72	73	21.625
73	74	96.42	74	75	3.67	75	76	5.079
76	77	4.655	77	78	7.625	78	79	16.484
79	1	21.845						

\*\* Lungimile segmentelor sunt determinate în planul de proiecție Stereo 70 și sunt rotunjite la 10 centimetri.

\*\*\* Distanța dintre puncte este formată din segmente cumulate ce sunt mai mici decât valoarea 10 centimetri.

Certific că prezentul extras corespunde cu pozițiile în vigoare din cartea funciară originală, păstrată de acest birou.

Prezentul extras de carte funciară este valabil la autentificarea de către notarul public a actelor juridice prin care se sting drepturile reale precum și pentru dezbaterea succesiunilor, iar informațiile prezentate sunt susceptibile de orice modificare, în condițiile legii.

S-a achitat tariful de 20 RON, -Chitanța internă nr.594436/04-08-2016 în suma de 20, pentru serviciul de publicitate imobiliară cu codul nr. 272.

Data soluționării,

08-08-2016

Data eliberării,

/ /

Asistent Registrator,  
Ogarca Bogdan Adrian

(parafa și semnătura)

Oficiul de Cadastru și Publicitate Imobiliară Dolj  
Referent,  
DEMETRESCU CRISTIAN COSTIN  
CONSILIER

(parafa și semnătura)







21317049

Carte Funciară Nr. 34199 Comuna/Oraș/Municipiu: Malu Mare

**EXTRAS DE CARTE FUNCİARĂ  
PENTRU INFORMARE**

Nr.	103047
Ziua	08
Luna	08
Anul	2016

**Oficiul de Cadastru și Publicitate Imobiliară DOLJ  
Biroul de Cadastru și Publicitate Imobiliară Craiova****A. Partea I. Descrierea imobilului**

TEREN Intravilan

Nr. CF vechi:4312

**Adresa:** Loc. Malu Mare, Jud. Dolj, Interval cale ferata Craiova - Calafat km 254+048,00-256+087,20

Nr. Crt	Nr cadastral Nr.	Suprafața* (mp)	Observații / Referințe
A1	CAD: 1499	Din acte: 49.549 Masurata: 49.549	

**Construcții**

Crt	Nr cadastral Nr.	Adresa	Observații / Referințe
A1.1	CAD: 1499-C1	Loc. Malu Mare, Jud. Dolj, Interval cale ferata Craiova - Calafat km 254+048,00-256+087,20	C1 cabina CEM cu sc 14 mp,
A1.2	CAD: 1499-C2	Loc. Malu Mare, Jud. Dolj, km 255+780	C2 podet cu sc 19 mp
A1.3	CAD: 1499-C3	Loc. Malu Mare, Jud. Dolj, km 254+050	C3 podet cu sc 17 mp
A1.4	CAD: 1499-C4	Loc. Malu Mare, Jud. Dolj, Interval cale ferata Craiova - Calafat km 254+048,00-256+087,20	C4 cale ferata

**B. Partea II. Proprietari și acte**

Inscrieri privitoare la dreptul de proprietate și alte drepturi reale	Referințe
<b>54497 / 18/07/2008</b>	
Lege nr. art 11 din OUG 12/1998,, din emis de art 3 din HG 581/1998, HG 1705/2005, inventarul domeniului public din 08.04.2008	
B1	A1, A1.1, A1.2, A1.3, A1.4
Intabulare, drept de PROPRIETATE, dobandit prin Lege, cota actuala 1/1, cota initiala 1/1	
1) STATUL ROMAN- DOMENIUL PUBLIC	
OBSERVATII: (provenita din conversia CF 4312)	

**C. Partea III. SARCINI**

Inscrieri privind dezmembramintele dreptului de proprietate, drepturi reale de garanție și sarcini	Referințe
<b>54497 / 18/07/2008</b>	
Contract De Concesiune nr. 224/2002, din emis de act aditional la contractul de concesiune nr 2016/14.05.2008	
C1	A1, A1.1, A1.2, A1.3, A1.4
Intabulare, drept de CONCESIUNE, pe o perioada de 45 ani incepand cu data de 09.01.2002	
1) COMPANIA NATIONALA DE CAI FERATE CFR SA SUCURSALA REGIONALA CFR CRAIOVA	
OBSERVATII: (provenita din conversia CF 4312)	

**Anexa Nr. 1 La Partea I****Teren**

Nr cadastral	Suprafața masurata (mp)*	Observații / Referințe
34199	49.549	

\* Suprafața este determinată în planul de proiecție Stereo 70.

## DETALII LINIARE IMOBIL

Geometria pentru acest imobil nu a fost găsită.

**Date referitoare la teren**

Crt	Categorie folosință	Intra vilan	Suprafața (mp)	Tarla	Parcelă	Nr. topo	Observații / Referințe
1	curți constructii	DA	49.549				

**Date referitoare la construcții**

Crt	Număr	Destinație construcție	Supraf. (mp)	Situație juridică	Observații / Referințe
A1.1	CAD: 1499-C1	construcții industriale și edilitare	-	Cu acte	; C1 cabina CEM cu sc 14 mp,
A1.2	CAD: 1499-C2	construcții industriale și edilitare	-	Cu acte	; C2 podet cu sc 19 mp
A1.3	CAD: 1499-C3	construcții industriale și edilitare	-	Cu acte	; C3 podet cu sc 17 mp
A1.4	CAD: 1499-C4	construcții industriale și edilitare	-	Cu acte	; C4 cale ferata

Certific că prezentul extras corespunde cu pozițiile în vigoare din cartea funciară originală, păstrată de acest birou.

Prezentul extras de carte funciară este valabil la autentificarea de către notarul public a actelor juridice prin care se sting drepturile reale precum și pentru dezbaterea succesiunilor, iar informațiile prezentate sunt susceptibile de orice modificare, în condițiile legii.

S-a achitat tariful de 20 RON, -Chitanta internă nr.595067/08-08-2016 în suma de 20, pentru serviciul de publicitate imobiliară cu codul nr. 272.

Data soluționării,  
10-08-2016

Data eliberării,  
\_/\_/\_\_\_

Asistent Registrator,  
Oane Vasilica-Simona

(parafa și semnătura)

Referent,

(parafa și semnătura)

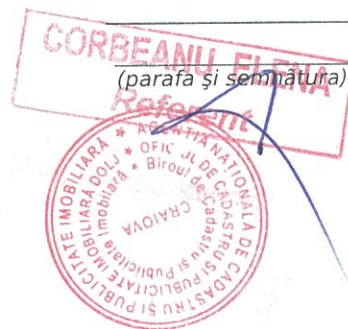

**OFICIUL DE CADASTRU SI PUBLICITATE IMOBILIARA DOLJ**  
**EXTRAS DE CARTE FUNCIONARĂ**  
**pentru**  
**INFORMARE**

Cartea funciara cu nr. 4321

Comuna/ Oraș/ Municipiu ... Malu Mare.....

**A. Partea I-a**

Nr. crt	Nr. cadastral al parcelei	Descrierea imobilului	Întinderea în ha și m <sup>2</sup>	Obs.
1, 2	548	Teren plantatii de protecti interval calea ferata Craiova – Calafat – Km 254+953,01 – 255+370	12115.mp	

**B. Partea a II-a**

Nr.crt.	Înscrieri privitoare la proprietate	Obs.
1	Încheiere nr. 54487 <b>Statul Roman – domeniul public</b> In baza – HG 480/1993 - art 11 din OUG 12/1998 - art 3 din HG 581/1998 - HG 1705/2006 - Inventarul domeniului public din 08.04.2008 - Protocol nr. 2719 si 2800/1993	

**C. Partea a III- a**

Nr.crt.	Înscrieri privitoare la sarcini	Obs.
1	Încheiere nr. 54487/18.07.2008 In baza – contract de concesiune nr. 224/2002, act aditional la contract de concesiune nr. 2016/2008 se noteaza dreptul de concesiune asupra imobilului de sub A 1 pentru o perioada de 45 de ani incepand cu data de 09.01.2002 in favoarea <b>CNCF CFR SA Su Regionala Craiova</b>	

Certific că prezentul extras corespunde intrutotul cu pozitiile in vigoare din cartea funciara originală, păstrată de acest birou. Prezentul extras de carte funciara este valabil la autentificarea de catre notarul public a actelor juridice prin care se sting drepturile reale precum si pentru dezbaterea succesiunilor, iar informatiile prezentate sunt susceptibile de orice modificare in conditiile legii. S-a achitat tariful de ..... RON, chitanta nr. ...., pentru serviciul de publicitate imobiliara cu codul nr. 272.

Data soluționării,  
10/08/2016  
Data eliberării,  
/ /

**Asistent-registrator,**  
**BOGDAN ADRIAN OGARCA**

(semnătura)

**BOGDAN ELENA**  
**Referent**

(parafa și semnătura)



