

Compania Națională de Căi Ferate "CFR" S.A.



MERSUL TRENURILOR DE CĂLĂTORI

14.12.2014 - 12.12.2015*



* În funcție de condițiile de circulație pot interveni modificări. Vă rugăm ca, înainte de efectuarea călătoriei, să solicitați informații suplimentare la stațiile și agențiile CFR

Schema

CAILOR • FERATE • ROMÂNE

ROMANIAN RAILWAY MAP
SCHEMA DES CHEMINS DE FER ROMAINS

COMPANIA NAȚIONALĂ DE CĂI FERATE "CFR" - SA

NATIONAL RAILWAY COMPANY "CFR" - SA
COMPANIE NATIONALE DES CHEMINS DE FER "CFR" - SA

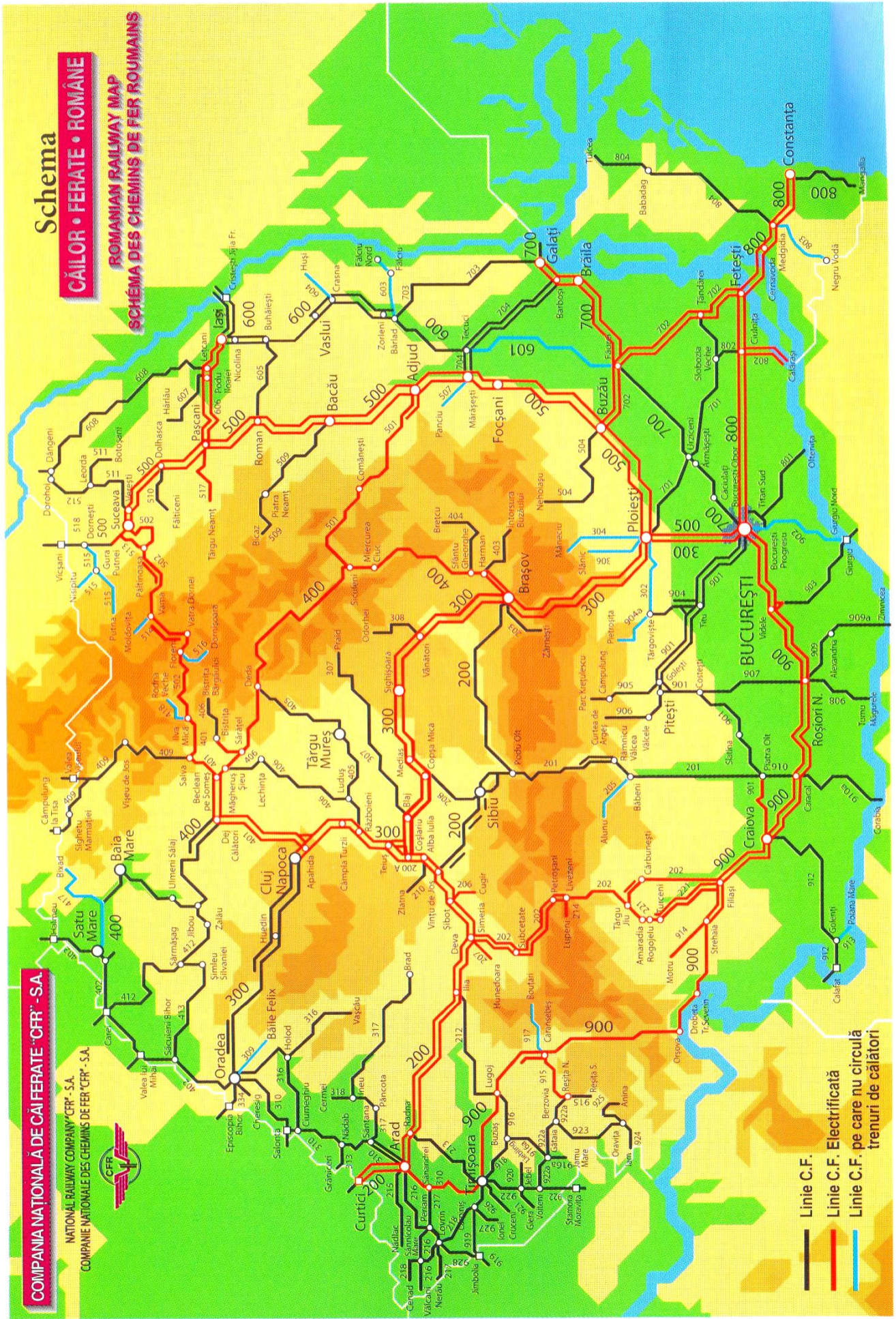

- Linie C.F.
- Linie C.F. Electricificată
- Linie C.F. pe care nu circulă trenuri de călători

Compania Națională de Căi Ferate
“C.F.R.” - S.A.

Mersul trenurilor
de
călători

14 decembrie 2014 - 12 decembrie 2015

Datorită lucrărilor de modernizare la Coridorul IV Paneuropean, trenurile sezoniere care vor circula în perioada
12 iunie 2015 - 13 septembrie 2015
pe distanța București - Constanța - Mangalia vor fi publicate ulterior



B-dul Dinicu Golescu 38, 010873, Sect. 1, București
Web site: www.cfr.ro



Perioada de valabilitate

<p>Decembrie 2014</p> <table border="1"> <thead> <tr><th>L</th><th>M</th><th>M</th><th>J</th><th>V</th><th>S</th><th>D</th></tr> </thead> <tbody> <tr><td>1</td><td>2</td><td>3</td><td>4</td><td>5</td><td>6</td><td>7</td></tr> <tr><td>8</td><td>9</td><td>10</td><td>11</td><td>12</td><td>13</td><td>14</td></tr> <tr><td>15</td><td>16</td><td>17</td><td>18</td><td>19</td><td>20</td><td>21</td></tr> <tr><td>22</td><td>23</td><td>24</td><td>25</td><td>26</td><td>27</td><td>28</td></tr> <tr><td>29</td><td>30</td><td>31</td><td></td><td></td><td></td><td></td></tr> </tbody> </table>	L	M	M	J	V	S	D	1	2	3	4	5	6	7	8	9	10	11	12	13	14	15	16	17	18	19	20	21	22	23	24	25	26	27	28	29	30	31					<p>Ianuarie 2015</p> <table border="1"> <thead> <tr><th>L</th><th>M</th><th>M</th><th>J</th><th>V</th><th>S</th><th>D</th></tr> </thead> <tbody> <tr><td></td><td></td><td></td><td>1</td><td>2</td><td>3</td><td>4</td></tr> <tr><td>5</td><td>6</td><td>7</td><td>8</td><td>9</td><td>10</td><td>11</td></tr> <tr><td>12</td><td>13</td><td>14</td><td>15</td><td>16</td><td>17</td><td>18</td></tr> <tr><td>19</td><td>20</td><td>21</td><td>22</td><td>23</td><td>24</td><td>25</td></tr> <tr><td>26</td><td>27</td><td>28</td><td>29</td><td>30</td><td>31</td><td></td></tr> </tbody> </table>	L	M	M	J	V	S	D				1	2	3	4	5	6	7	8	9	10	11	12	13	14	15	16	17	18	19	20	21	22	23	24	25	26	27	28	29	30	31		<p>Februarie 2015</p> <table border="1"> <thead> <tr><th>L</th><th>M</th><th>M</th><th>J</th><th>V</th><th>S</th><th>D</th></tr> </thead> <tbody> <tr><td></td><td></td><td></td><td></td><td></td><td></td><td>1</td></tr> <tr><td>2</td><td>3</td><td>4</td><td>5</td><td>6</td><td>7</td><td>8</td></tr> <tr><td>9</td><td>10</td><td>11</td><td>12</td><td>13</td><td>14</td><td>15</td></tr> <tr><td>16</td><td>17</td><td>18</td><td>19</td><td>20</td><td>21</td><td>22</td></tr> <tr><td>23</td><td>24</td><td>25</td><td>26</td><td>27</td><td>28</td><td></td></tr> </tbody> </table>	L	M	M	J	V	S	D							1	2	3	4	5	6	7	8	9	10	11	12	13	14	15	16	17	18	19	20	21	22	23	24	25	26	27	28								
L	M	M	J	V	S	D																																																																																																																																	
1	2	3	4	5	6	7																																																																																																																																	
8	9	10	11	12	13	14																																																																																																																																	
15	16	17	18	19	20	21																																																																																																																																	
22	23	24	25	26	27	28																																																																																																																																	
29	30	31																																																																																																																																					
L	M	M	J	V	S	D																																																																																																																																	
			1	2	3	4																																																																																																																																	
5	6	7	8	9	10	11																																																																																																																																	
12	13	14	15	16	17	18																																																																																																																																	
19	20	21	22	23	24	25																																																																																																																																	
26	27	28	29	30	31																																																																																																																																		
L	M	M	J	V	S	D																																																																																																																																	
						1																																																																																																																																	
2	3	4	5	6	7	8																																																																																																																																	
9	10	11	12	13	14	15																																																																																																																																	
16	17	18	19	20	21	22																																																																																																																																	
23	24	25	26	27	28																																																																																																																																		
<p>Martie 2015</p> <table border="1"> <thead> <tr><th>L</th><th>M</th><th>M</th><th>J</th><th>V</th><th>S</th><th>D</th></tr> </thead> <tbody> <tr><td></td><td></td><td></td><td></td><td></td><td></td><td>1</td></tr> <tr><td>2</td><td>3</td><td>4</td><td>5</td><td>6</td><td>7</td><td>8</td></tr> <tr><td>9</td><td>10</td><td>11</td><td>12</td><td>13</td><td>14</td><td>15</td></tr> <tr><td>16</td><td>17</td><td>18</td><td>19</td><td>20</td><td>21</td><td>22</td></tr> <tr><td>23</td><td>24</td><td>25</td><td>26</td><td>27</td><td>28</td><td>29</td></tr> <tr><td>30</td><td>31</td><td></td><td></td><td></td><td></td><td></td></tr> </tbody> </table>	L	M	M	J	V	S	D							1	2	3	4	5	6	7	8	9	10	11	12	13	14	15	16	17	18	19	20	21	22	23	24	25	26	27	28	29	30	31						<p>Aprilie 2015</p> <table border="1"> <thead> <tr><th>L</th><th>M</th><th>M</th><th>J</th><th>V</th><th>S</th><th>D</th></tr> </thead> <tbody> <tr><td></td><td></td><td>1</td><td>2</td><td>3</td><td>4</td><td>5</td></tr> <tr><td>6</td><td>7</td><td>8</td><td>9</td><td>10</td><td>11</td><td>12</td></tr> <tr><td>13</td><td>14</td><td>15</td><td>16</td><td>17</td><td>18</td><td>19</td></tr> <tr><td>20</td><td>21</td><td>22</td><td>23</td><td>24</td><td>25</td><td>26</td></tr> <tr><td>27</td><td>28</td><td>29</td><td>30</td><td></td><td></td><td></td></tr> </tbody> </table>	L	M	M	J	V	S	D			1	2	3	4	5	6	7	8	9	10	11	12	13	14	15	16	17	18	19	20	21	22	23	24	25	26	27	28	29	30				<p>Mai 2015</p> <table border="1"> <thead> <tr><th>L</th><th>M</th><th>M</th><th>J</th><th>V</th><th>S</th><th>D</th></tr> </thead> <tbody> <tr><td></td><td></td><td></td><td></td><td>1</td><td>2</td><td>3</td></tr> <tr><td>4</td><td>5</td><td>6</td><td>7</td><td>8</td><td>9</td><td>10</td></tr> <tr><td>11</td><td>12</td><td>13</td><td>14</td><td>15</td><td>16</td><td>17</td></tr> <tr><td>18</td><td>19</td><td>20</td><td>21</td><td>22</td><td>23</td><td>24</td></tr> <tr><td>25</td><td>26</td><td>27</td><td>28</td><td>29</td><td>30</td><td>31</td></tr> </tbody> </table>	L	M	M	J	V	S	D					1	2	3	4	5	6	7	8	9	10	11	12	13	14	15	16	17	18	19	20	21	22	23	24	25	26	27	28	29	30	31
L	M	M	J	V	S	D																																																																																																																																	
						1																																																																																																																																	
2	3	4	5	6	7	8																																																																																																																																	
9	10	11	12	13	14	15																																																																																																																																	
16	17	18	19	20	21	22																																																																																																																																	
23	24	25	26	27	28	29																																																																																																																																	
30	31																																																																																																																																						
L	M	M	J	V	S	D																																																																																																																																	
		1	2	3	4	5																																																																																																																																	
6	7	8	9	10	11	12																																																																																																																																	
13	14	15	16	17	18	19																																																																																																																																	
20	21	22	23	24	25	26																																																																																																																																	
27	28	29	30																																																																																																																																				
L	M	M	J	V	S	D																																																																																																																																	
				1	2	3																																																																																																																																	
4	5	6	7	8	9	10																																																																																																																																	
11	12	13	14	15	16	17																																																																																																																																	
18	19	20	21	22	23	24																																																																																																																																	
25	26	27	28	29	30	31																																																																																																																																	
<p>Iunie 2015</p> <table border="1"> <thead> <tr><th>L</th><th>M</th><th>M</th><th>J</th><th>V</th><th>S</th><th>D</th></tr> </thead> <tbody> <tr><td>1</td><td>2</td><td>3</td><td>4</td><td>5</td><td>6</td><td>7</td></tr> <tr><td>8</td><td>9</td><td>10</td><td>11</td><td>12</td><td>13</td><td>14</td></tr> <tr><td>15</td><td>16</td><td>17</td><td>18</td><td>19</td><td>20</td><td>21</td></tr> <tr><td>22</td><td>23</td><td>24</td><td>25</td><td>26</td><td>27</td><td>28</td></tr> <tr><td>29</td><td>30</td><td></td><td></td><td></td><td></td><td></td></tr> </tbody> </table>	L	M	M	J	V	S	D	1	2	3	4	5	6	7	8	9	10	11	12	13	14	15	16	17	18	19	20	21	22	23	24	25	26	27	28	29	30						<p>Iulie 2015</p> <table border="1"> <thead> <tr><th>L</th><th>M</th><th>M</th><th>J</th><th>V</th><th>S</th><th>D</th></tr> </thead> <tbody> <tr><td></td><td></td><td>1</td><td>2</td><td>3</td><td>4</td><td>5</td></tr> <tr><td>6</td><td>7</td><td>8</td><td>9</td><td>10</td><td>11</td><td>12</td></tr> <tr><td>13</td><td>14</td><td>15</td><td>16</td><td>17</td><td>18</td><td>19</td></tr> <tr><td>20</td><td>21</td><td>22</td><td>23</td><td>24</td><td>25</td><td>26</td></tr> <tr><td>27</td><td>28</td><td>29</td><td>30</td><td>31</td><td></td><td></td></tr> </tbody> </table>	L	M	M	J	V	S	D			1	2	3	4	5	6	7	8	9	10	11	12	13	14	15	16	17	18	19	20	21	22	23	24	25	26	27	28	29	30	31			<p>August 2015</p> <table border="1"> <thead> <tr><th>L</th><th>M</th><th>M</th><th>J</th><th>V</th><th>S</th><th>D</th></tr> </thead> <tbody> <tr><td></td><td></td><td></td><td></td><td></td><td>1</td><td>2</td></tr> <tr><td>3</td><td>4</td><td>5</td><td>6</td><td>7</td><td>8</td><td>9</td></tr> <tr><td>10</td><td>11</td><td>12</td><td>13</td><td>14</td><td>15</td><td>16</td></tr> <tr><td>17</td><td>18</td><td>19</td><td>20</td><td>21</td><td>22</td><td>23</td></tr> <tr><td>24</td><td>25</td><td>26</td><td>27</td><td>28</td><td>29</td><td>30</td></tr> <tr><td>31</td><td></td><td></td><td></td><td></td><td></td><td></td></tr> </tbody> </table>	L	M	M	J	V	S	D						1	2	3	4	5	6	7	8	9	10	11	12	13	14	15	16	17	18	19	20	21	22	23	24	25	26	27	28	29	30	31						
L	M	M	J	V	S	D																																																																																																																																	
1	2	3	4	5	6	7																																																																																																																																	
8	9	10	11	12	13	14																																																																																																																																	
15	16	17	18	19	20	21																																																																																																																																	
22	23	24	25	26	27	28																																																																																																																																	
29	30																																																																																																																																						
L	M	M	J	V	S	D																																																																																																																																	
		1	2	3	4	5																																																																																																																																	
6	7	8	9	10	11	12																																																																																																																																	
13	14	15	16	17	18	19																																																																																																																																	
20	21	22	23	24	25	26																																																																																																																																	
27	28	29	30	31																																																																																																																																			
L	M	M	J	V	S	D																																																																																																																																	
					1	2																																																																																																																																	
3	4	5	6	7	8	9																																																																																																																																	
10	11	12	13	14	15	16																																																																																																																																	
17	18	19	20	21	22	23																																																																																																																																	
24	25	26	27	28	29	30																																																																																																																																	
31																																																																																																																																							
<p>Septembrie 2015</p> <table border="1"> <thead> <tr><th>L</th><th>M</th><th>M</th><th>J</th><th>V</th><th>S</th><th>D</th></tr> </thead> <tbody> <tr><td></td><td>1</td><td>2</td><td>3</td><td>4</td><td>5</td><td>6</td></tr> <tr><td>7</td><td>8</td><td>9</td><td>10</td><td>11</td><td>12</td><td>13</td></tr> <tr><td>14</td><td>15</td><td>16</td><td>17</td><td>18</td><td>19</td><td>20</td></tr> <tr><td>21</td><td>22</td><td>23</td><td>24</td><td>25</td><td>26</td><td>27</td></tr> <tr><td>28</td><td>29</td><td>30</td><td></td><td></td><td></td><td></td></tr> </tbody> </table>	L	M	M	J	V	S	D		1	2	3	4	5	6	7	8	9	10	11	12	13	14	15	16	17	18	19	20	21	22	23	24	25	26	27	28	29	30					<p>Octombrie 2015</p> <table border="1"> <thead> <tr><th>L</th><th>M</th><th>M</th><th>J</th><th>V</th><th>S</th><th>D</th></tr> </thead> <tbody> <tr><td></td><td></td><td></td><td>1</td><td>2</td><td>3</td><td>4</td></tr> <tr><td>5</td><td>6</td><td>7</td><td>8</td><td>9</td><td>10</td><td>11</td></tr> <tr><td>12</td><td>13</td><td>14</td><td>15</td><td>16</td><td>17</td><td>18</td></tr> <tr><td>19</td><td>20</td><td>21</td><td>22</td><td>23</td><td>24</td><td>25</td></tr> <tr><td>26</td><td>27</td><td>28</td><td>29</td><td>30</td><td>31</td><td></td></tr> </tbody> </table>	L	M	M	J	V	S	D				1	2	3	4	5	6	7	8	9	10	11	12	13	14	15	16	17	18	19	20	21	22	23	24	25	26	27	28	29	30	31		<p>Noiembrie 2015</p> <table border="1"> <thead> <tr><th>L</th><th>M</th><th>M</th><th>J</th><th>V</th><th>S</th><th>D</th></tr> </thead> <tbody> <tr><td></td><td></td><td></td><td></td><td></td><td></td><td>1</td></tr> <tr><td>2</td><td>3</td><td>4</td><td>5</td><td>6</td><td>7</td><td>8</td></tr> <tr><td>9</td><td>10</td><td>11</td><td>12</td><td>13</td><td>14</td><td>15</td></tr> <tr><td>16</td><td>17</td><td>18</td><td>19</td><td>20</td><td>21</td><td>22</td></tr> <tr><td>23</td><td>24</td><td>25</td><td>26</td><td>27</td><td>28</td><td>29</td></tr> <tr><td>30</td><td></td><td></td><td></td><td></td><td></td><td></td></tr> </tbody> </table>	L	M	M	J	V	S	D							1	2	3	4	5	6	7	8	9	10	11	12	13	14	15	16	17	18	19	20	21	22	23	24	25	26	27	28	29	30						
L	M	M	J	V	S	D																																																																																																																																	
	1	2	3	4	5	6																																																																																																																																	
7	8	9	10	11	12	13																																																																																																																																	
14	15	16	17	18	19	20																																																																																																																																	
21	22	23	24	25	26	27																																																																																																																																	
28	29	30																																																																																																																																					
L	M	M	J	V	S	D																																																																																																																																	
			1	2	3	4																																																																																																																																	
5	6	7	8	9	10	11																																																																																																																																	
12	13	14	15	16	17	18																																																																																																																																	
19	20	21	22	23	24	25																																																																																																																																	
26	27	28	29	30	31																																																																																																																																		
L	M	M	J	V	S	D																																																																																																																																	
						1																																																																																																																																	
2	3	4	5	6	7	8																																																																																																																																	
9	10	11	12	13	14	15																																																																																																																																	
16	17	18	19	20	21	22																																																																																																																																	
23	24	25	26	27	28	29																																																																																																																																	
30																																																																																																																																							
<p>Decembrie 2015</p> <table border="1"> <thead> <tr><th>L</th><th>M</th><th>M</th><th>J</th><th>V</th><th>S</th><th>D</th></tr> </thead> <tbody> <tr><td></td><td>1</td><td>2</td><td>3</td><td>4</td><td>5</td><td>6</td></tr> <tr><td>7</td><td>8</td><td>9</td><td>10</td><td>11</td><td>12</td><td>13</td></tr> <tr><td>14</td><td>15</td><td>16</td><td>17</td><td>18</td><td>19</td><td>20</td></tr> <tr><td>21</td><td>22</td><td>23</td><td>24</td><td>25</td><td>26</td><td>27</td></tr> <tr><td>28</td><td>29</td><td>30</td><td>31</td><td></td><td></td><td></td></tr> </tbody> </table>	L	M	M	J	V	S	D		1	2	3	4	5	6	7	8	9	10	11	12	13	14	15	16	17	18	19	20	21	22	23	24	25	26	27	28	29	30	31				<p>Ianuarie 2016</p> <table border="1"> <thead> <tr><th>L</th><th>M</th><th>M</th><th>J</th><th>V</th><th>S</th><th>D</th></tr> </thead> <tbody> <tr><td></td><td></td><td></td><td></td><td>1</td><td>2</td><td>3</td></tr> <tr><td>4</td><td>5</td><td>6</td><td>7</td><td>8</td><td>9</td><td>10</td></tr> <tr><td>11</td><td>12</td><td>13</td><td>14</td><td>15</td><td>16</td><td>17</td></tr> <tr><td>18</td><td>19</td><td>20</td><td>21</td><td>22</td><td>23</td><td>24</td></tr> <tr><td>25</td><td>26</td><td>27</td><td>28</td><td>29</td><td>30</td><td>31</td></tr> </tbody> </table>	L	M	M	J	V	S	D					1	2	3	4	5	6	7	8	9	10	11	12	13	14	15	16	17	18	19	20	21	22	23	24	25	26	27	28	29	30	31	<p>Februarie 2016</p> <table border="1"> <thead> <tr><th>L</th><th>M</th><th>M</th><th>J</th><th>V</th><th>S</th><th>D</th></tr> </thead> <tbody> <tr><td>1</td><td>2</td><td>3</td><td>4</td><td>5</td><td>6</td><td>7</td></tr> <tr><td>8</td><td>9</td><td>10</td><td>11</td><td>12</td><td>13</td><td>14</td></tr> <tr><td>15</td><td>16</td><td>17</td><td>18</td><td>19</td><td>20</td><td>21</td></tr> <tr><td>22</td><td>23</td><td>24</td><td>25</td><td>26</td><td>27</td><td>28</td></tr> <tr><td>29</td><td></td><td></td><td></td><td></td><td></td><td></td></tr> </tbody> </table>	L	M	M	J	V	S	D	1	2	3	4	5	6	7	8	9	10	11	12	13	14	15	16	17	18	19	20	21	22	23	24	25	26	27	28	29													
L	M	M	J	V	S	D																																																																																																																																	
	1	2	3	4	5	6																																																																																																																																	
7	8	9	10	11	12	13																																																																																																																																	
14	15	16	17	18	19	20																																																																																																																																	
21	22	23	24	25	26	27																																																																																																																																	
28	29	30	31																																																																																																																																				
L	M	M	J	V	S	D																																																																																																																																	
				1	2	3																																																																																																																																	
4	5	6	7	8	9	10																																																																																																																																	
11	12	13	14	15	16	17																																																																																																																																	
18	19	20	21	22	23	24																																																																																																																																	
25	26	27	28	29	30	31																																																																																																																																	
L	M	M	J	V	S	D																																																																																																																																	
1	2	3	4	5	6	7																																																																																																																																	
8	9	10	11	12	13	14																																																																																																																																	
15	16	17	18	19	20	21																																																																																																																																	
22	23	24	25	26	27	28																																																																																																																																	
29																																																																																																																																							

Tablou de comparare a orelor în Europa



11

H.E.Oc.
Ora Europei
Occidentale



12

H.E.C.
Ora Europei
Centrale



1

H.E.Or.
Ora Europei
Orientale



2

H.M.
Ora Moscovei



3

H.M. + 1
Ora Moscovei
+ 1 oră

29.03 - 24.10.2015

26.10.2014 - 28.03.2015
25.10.2015 - 26.03.2016

◇ PORTUGALIA	H.E.C.	H.E.Oc.
◇ MAREA BRITANIE		
◇ AUSTRIA	H.E.Or.	H.E.C.
◇ BELGIA		
◇ DANEMARCA		
◇ GERMANIA		
◇ FRANȚA		
◇ ITALIA		
◇ IUGOSLAVIA		
◇ LUXEMBURG		
◇ OLANDA		
◇ NORVEGIA		
◇ POLONIA		
◇ SUECIA		
◇ ELVEȚIA		
◇ SPANIA		
◇ CEHIA	H.M.	H.E.Or.
◇ SLOVACIA		
◇ UNGARIA		
◇ CROAȚIA		
◇ SLOVENIA		
◇ ROMÂNIA		
◇ BULGARIA		
◇ GRECIA		
◇ TURCIA		
◇ FINLANDA		
◇ MOLDOVA		
◇ UCRAINA		
◇ BELARUS		
◇ ESTONIA		
◇ LETONIA		
◇ LITUANIA	H.M. + 1	H.M.
◇ RUSIA		

Orele de plecare și de sosire ale trenurilor sunt indicate după ora oficială a țării respective.
Orariile trenurilor de legătură sunt orientative.
Perioadele în care se aplică H.E.Oc., H.E.C., H.E.Or. și H.M. sunt cele corespunzătoare orei oficiale de vară și de iarnă din România.

1. Pentru a consulta mersul trenurilor de călători, respectiv pentru a determina itinerariul dorit, utilizați harta schematică a căilor ferate din coperta a II-a și tabelul stațiilor și haltelor de pe rețeaua C.F.R. care deservește traficul de călători (pag. 9 - 17).

2. Cifrele din harta schematică și cele aflate în dreapta denumirilor stațiilor din indicatorul alfabetic indică numerele tabelelor - orare ale liniilor rețelei C.F.R. pe care circulă trenuri de călători.

3. În fiecare tabel - orar sunt indicate succesiv stațiile și haltele deschise pentru traficul de călători și orele de plecare, eventual de sosire, ale tuturor trenurilor care circulă pe linia respectivă.

4. În cazul în care itinerariul stabilit de dv. cuprinde mai multe tabele orare, acestea trebuie consultate succesiv, în ordinea desfășurării călătoriei.

5. Sensul de mers al trenurilor este indicat în tabelele - orare prin semnele:

↓ = citește de sus în jos și ↑ = citește de jos în sus.

6. Orele înscrise în tabelele - orare indică plecările trenurilor din stațiile respective, iar pentru stațiile mai importante sunt indicate atât orele de sosire cât și orele de plecare ale trenurilor, cazuri în care, în dreptul lor este menționat: ● = sosire și ► = plecare.

7. În tabelele - orare, denumirile stațiilor și cifrele înscrise în dreptul stațiilor de ramificație la stânga lor, indică parcursurile de legătură (corespondență) între trenul (trenurile) de sosire și primul tren de plecare. La aceste stații, se poate ajunge utilizând trenurile de legătură, care se găsesc în tabelul - orar corespunzător numărului înscris la stânga denumirii stației de ramificație.

8. Numerele trenurilor intercity și interregio, felul lor, precum și orele de sosire - plecare ale acestora sunt evidențiate prin cifre îngroșate.

9. Tabelele - orare în care numărul de trenuri nu a permis înscrierea acestora pe o singură pagină s-au scris pe două sau trei pagini consecutive. Urmărirea orelor de plecare, eventual de sosire a trenurilor în stațiile de cale ferată, în astfel de tabele - orare se va face prin citire succesivă, din două în două sau din trei în trei pagini.

10. Regimul de rezervare a locurilor la trenurile din trafic intern este indicat în tabelele - orare de la 200 - 1000.

11. Trenurile care nu circulă în toate zilele săptămânii, sunt evidențiate prin cifra **1**, **2**, etc. (semn de trimitere la o nouă explicație), sau **1,2,3,4,5,6,7** corespunzătoare zilelor săptămânii.

12. Notele de la finele paginilor tabelor - orare dau lămuriri asupra parcursurilor trenurilor, precizându-se totodată și numărul tabelor - orare în care se regăsesc aceste trenuri.

13. Semnele convenționale și abrevierile folosite în mersul trenurilor de călători sunt evidențiate în tabelul de la pagina 7.

14. Trenuri aparținând altor operatori feroviari (alții decât SNTCF „Călători” SA):

- SC „REGIOTRANS” SRL Brașov - numere de trenuri de la 14000 la 14999

- SC „INTERREGIONAL” SA Cluj Napoca - numere de trenuri de la 15800 la 15899;

- SC „TRANSFEROVIAR CALATORI” SRL - numere de trenuri de la 15000 la 15499;

- SC „SOFTRANS” SRL Craiova - numere de trenuri de la 15900 la 15999.

1. Pour se renseigner sur l'horaire des trains de voyageurs, respectivement pour déterminer l'itinéraire choisi, consultez la carte schématique se trouvant à l'intérieur de la couverture et l'index des gares et haltes du réseau des C.F.R. desservant le trafic de voyageurs (voir pages numéros 9 - 17).

2. Les chiffres inscrits sur la carte schématique, ainsi que ceux qu'on trouve à la droite des noms des gares dans l'index indiquent les numéros des tableaux – horaires des lignes des Chemins de Fer Roumains sur lesquelles circulent des trains de voyageurs.

3. Dans chaque tableau - horaire sont indiqués successivement les gares et les haltes ouvertes au trafic de voyageurs, ainsi que les heures de départ, éventuellement d'arrivée de tous les trains qui circulent sur la ligne respective.

4. Si l'itinéraire choisi est repris dans plusieurs tableaux - horaires, ceux-ci doivent être consultés successivement dans l'ordre du déroulement du voyage.

5. Le sens de la circulation des trains est indiqué dans les tableaux – horaires par des fleches: ▼ = lire de haut en bas et ▲ = lire de bas en haut.

6. Les heures inscrites dans les tableaux - horaires indiquent les heures de départ des trains, des gares en question: en ce qui concerne les gares les plus importantes, on cite les heures de départ aussi bien que celles d'arrivée, en y faisant (du côté) la mention: ● = "arr" et ►="dep".

7. Dans les tableaux - horaires, les noms des gares et les chiffres inscrits à leur gauche des noms de stations d'où les trains vont se ramifier, indiquent les parcours de correspondance entre le train (les trains) d'arrivée et le premier train de départ. On atteint ces gares par les trains de correspondance se trouvant dans le tableau - horaire, indiqués à gauche du nom de la gare par un numéro.

8. Les numéros de trains intercités et interregio, leur type ainsi que les heures d'arrivée et de départ, sont indiqués par des chiffres en caractères gras.

9. Les tableaux - horaires dont le grand nombre de trains ne permet pas les inscrire sur une seule page, sont repris sur deux ou trois pages consécutives. Dans ce cas, les heures d'arrivée et de départ des trains dans les gares sont indiquées toutes les deux ou trois pages.

10. Le régime de réservation des places pour les trains en trafic interne se trouve dans les tableaux - horaires 200 - 1000 .

11. Les trains qui ne circulent pas tous les jours de la semaine portent les chiffres **1, 2** etc. (comme marque de renvoi) ou 1,2,3,4,5,6,7 correspondant aux jours de la semaine.

12. Les renvois en bas des pages des tableaux – horaires donnent des renseignements sur le parcours des trains, tout en précisant les numéros des tableaux - horaires où ces trains sont repris.

13. Les signes et les abréviations utilisés dans l'indicateur des chemins de fer figurent dans le tableau à la page 7.

14. Des trains qui appartiennent à d'autres opérateurs ferroviaires (autres que SNTCF "Călători" SA)

- SC „REGIOTRANS” SRL Braşov - les numéros des trains de 14000 à 14999;

- SC „INTERREGIONAL” SA Cluj Napoca - les numéros des trains de 15800 à 15899;

- SC „TRANSFEROVIAR CALATORI” SRL - les numéros des trains de 15000 à 15499;

- SC „SOFTRANS” SRL Craiova - les numéros des trains de 15900 à 15999.

1. In order to consult the Passenger Timetable and to determine the route that you require, you may use the schematic map of the Romanian railway lines inset in the timetable, as well as the station index of the Romanian network in passenger traffic (pages 9 - 17).

2. The figures alongside each route on the map and those specified at the left of the railway station names in the station index correspond to the numbers of the timetable diagrams listing Romanian network lines used in passenger traffic.

3. Each timetable diagrams indicates the stations open for passengers traffic and the departure time (also possibly the arrival time) of all trains circulating on the respective route.

4. If the chosen route includes more than one table diagram, you will have to successively consult the respective diagrams during the travel.

5. The direction of the train circulation is indicated in the tables by means of the following symbols:

↓ = read from up to down and ↑ = read from down to up.

6. The time indicated in the timetable diagram corresponds to the time of departure from the stations. As for principal stations, both the time of arrival and the time of departure are specified, in which case the marks:

○ = for arrival and ► = for departure are added.

7. The names of the stations and the figures at their left of the connecting stations represent the possible connections between the arrival train (trains) and the first departure train. You may reach those stations using the connecting trains indicated at the left of the station names.

8. The number and type of intercity, express and interregio and their arrival / departure times are denoted by heavy figures.

9. In the timetable diagrams where it was not possible to list all the trains on a single page, the list has to be continued on two or three pages. In this case, for a quick and easy reference, you will read every second or every third page.

10. Information concerning ticket booking for seats on trains in internal traffic are to be found in the timetable diagrams 200-1000.

11. The trains not circulating on all days of the week are indicated by figures **1, 2** etc. (symbols of explanatory notes) or by figures **1, 2, 3, 4, 5, 6, 7** corresponding to the days of the week.

12. The footnotes in the timetable diagrams offer explanations on the routes of trains, as well as the code numbers of the timetable diagrams where those trains are listed.

13. Conventional symbols and abbreviations used in the passenger timetable are indicated in the symbol table on page 7.

14. Trains belonging to railway undertaking (other than SNTFC "Călători" SA)

- SC "REGIOTRANS" SRL Braşov – train numbers from 14000 to 14999;

- SC "INTERREGIONAL" SA - train numbers from 15800 to 15899;

- SC „TRANSFEROVIAR CALATORI” SRL - train numbers from 15000 to 15499;

- SC „SOFTRANS” SRL Craiova - train numbers from 15900 to 15999.

▶	Plecare	▶	Départ
o	Sosire	o	Arrivée
KM	Kilometri	KM	Kilometres
tr.	Tren	tr.	Train
EN	EuroNight	EN	EuroNight
IC	Tren intercity	IC	Intercités
IR	Interregio	IR	Interregio
R	Regio	R	Regio
R	Tren cu rezervare obligatorie a locurilor	R	Réservation des places obligatoire
I	Vagon de dormit	I	Wagon - lits
—	Vagon cușetă	—	Voiture couchettes
x	Vagon restaurant	x	Wagon restaurant
1	Vagon clasa 1	1	Voiture 1-ère classe
2	Vagon clasa a 2-a	2	Voiture 2-ème classe
	Trecere fără oprire		Passage sans arrêt
↕	Sens de circulație	↕	Sens de circulation
1	Luni 2 Marți 3 Miercuri 4 Joi	1	Lundi 2 Mardi 3 Mercredi 4 Jeudi
5	Vineri 6 Sâmbătă 7 Duminică	5	Vendredi 6 Samedi 7 Dimanche
†	Zile sărbători legale: 25, 26 XII 2014; 1, 2 - I; 12, 13-IV; 1-V; 31-V, 1-VI, 15-VIII, 30 -XI, 1-XII 2015	†	Les fêtes: 25, 26 XII 2014; 1, 2 - I; 12, 13-IV; 1-V; 31-V, 1-VI, 15-VIII, 30 -XI, 1-XII 2015
†	Zile ajun sărbători legale	†	La veille des fêtes
x	Nu circulă în zilele de 7	x	Il ne circule pas 7
(A)	Nu circulă în zilele de 6, 7 și †	(A)	Il ne circule pas 6, 7 et †
(B)	Nu circulă în zilele de 6	(B)	Il ne circule pas 6
(C)	Circulă în zilele de 6, 7 și †	(C)	Les samedis, dimanches et fêtes
(D)	Circulă 6, 7 și când nu sunt închideri de linie	(D)	Les samedis, dimanches et quand il n'existe pas fermetures de voie
(E)	Nu circulă în zilele de 6 și 7	(E)	Il ne circule pas 6 et 7
(F)	Circulă în zilele de 5, 6 și 7	(F)	Seulement les 5, 6 et 7
(G)	Nu circulă în zilele de 6 și †	(G)	Tous les jours sauf 6 et †
(H)	Circulă în zilele de 7	(H)	Seulement les 7
(I)	Nu circulă în zilele de 7 și †	(I)	Il ne circule pas 7 et †
(J)	Circulă în zilele de 5, 6, 7 și †	(J)	Les 5, 6, 7 et †
(K)	Nu circulă în zilele de 7 și 1	(K)	Il ne circule pas 7 et 1
(L)	Circulă în perioada închiderilor de linie	(L)	Dans la période des fermetures de voie
(M)	Nu circulă în zilele de 5	(M)	Il ne circule pas 5
(N)	Nu circulă în perioada închiderilor de linie	(N)	Il ne circule pas la période des fermetures des voie
(O)	Circulă facultativ	(O)	Circulation facultativ
(P)	Nu circulă în zilele de 6/7	(P)	Il ne circule pas 6/7
(Q)	Circulă în zilele de 6 și †	(Q)	Les samedis et †
(R)	Trenuri SC "REGIOTRANS" SRL Brașov	(R)	Train SC "REGIOTRANS" SRL Brașov
(S)	Circulă sezonier	(S)	Saisonnier
(U)	Trenuri SC "INTERREGIONAL" SA	(U)	Train SC "INTERREGIONAL" SA
(T)	Trenuri SC "TRANSFEROVIAR CALATORI" SRL	(T)	Train SC "TRANSFEROVIAR CALATORI" SRL
(V)	Nu circulă în perioada vacanțelor școlare	(V)	Pas pendant les vacances des élèves
(W)	Trenuri SC "SOFTTRANS" SRL Craiova	(W)	Train SC "SOFTTRANS" SRL Craiova
Hm.	Haltă de mișcare	Hm.	Halte de mouvement
hc.	Haltă deschisă pentru traficul de călători cu vânzător de bilete	hc.	Halte ouverte pour le trafic de voyageurs avec desserte
h.	Haltă deschisă pentru traficul de călători fără vânzător de bilete	h.	Halte ouverte pour le trafic de voyageurs non desserte
🚉	Stație de frontieră	🚉	Gare de frontière

1. Numărul magistralei sau al liniei secundare de circulație.
2. Ruta magistralei de circulație.
3. Numărul de identificare al trenului și tipul acestuia.
4. Clasele vagoanelor din care este compus trenul.
5. Serviciile existente în respectivul tren.
6. Observații privind perioadele de valabilitate ale rutei respective. Acestea sunt detaliate în josul paginii.
7. Distanța în kilometri dintre prima stație și o anumită stație respectivă.
8. Stațiile care compun respectiva magistrală.
9. Stațiile de legătură cu rutele secundare ale magistralei. Trenurile care circulă pe aceste rute secundare se găsesc în paginile al căror număr de magistrală este identic cu cel scris în dreptul stației de legătură (în cazul de față 208).
10. Ora de plecare a trenului din stația respectivă. În cazul în care în dreptul unei stații nu este specificată nici o oră înseamnă că respectivul tren nu are oprire în acea stație.
11. Detalierea observațiilor privind perioadele de valabilitate ale rutei menționate.
12. Stația finală a trenului.
13. Numărul magistralei sau al rutei secundare în care se continuă traseul respectivului tren.

Km	Clase							
	IR 1811	R 2511	R 2069	R 2513	R 14801	R 2411	R 2101	R 2501
0								
14								
22								
27								
33								
39								
45								
50								
52								
59								
65								
65								
70								
74								
77								
83								
87								
90								
95								
98								
102								
105								
108								
110								
115								
122								
124								
127								
127								
131								
133								
142								
144								
144								
147								
147								
148								
149								
150								
168								
171								
174								
179								
181								
184								
192								
194								
202								
207								
215								
214								
217								
223								
225								
232								

A

Abrami 413
 Abrămuț 413
 Acâș 412
 Aciliu 200
 Aciuta 317
 Adămuș 307
 Adâncă 302
 Adjud 500; 501
 Adjudu Vechi 500
 Afumați 912
 Așadici 923
 Așârbiciu 208
 Așhires 300
 Așigea Ecluză 800
 Așigea Nord 800
 Aiud 300
 Alba Iulia 200A; 206; 210
 Albești Târnava 300; 308
 Aleșd 300
 Alexandria 909
 Alexandria Nord 909
 Alexandria Sud 909
 Alexeni 701
 Aliuș 213
 Almaș 317
 Almăj 900
 Aluniș Mureș 405
 Aluniș Sălaj 400
 Alunu 205
 Amaradia 221
 Ampoita 210
 Andrășești 701
 Andrieșeni 608
 Andreneasa 400
 Anghelști 900
 Angheluş 404
 Anieș 418
 Anina 925
 Aninoasa 904
 Antestație Bărbant 210
 Apa 400
 Apahida 300; 401
 Apața 300
 Apoldu de Jos 200
 Apoldu de Sus 200
 Arad 200; 215; 216;
 310; 317
 Arad Vest 215
 Aradu Nou 216; 310
 Aranca 216
 Arcalia 400; 406
 Arcești 201
 Archita 300
 Arcuș 400
 Argeștru 502
 Arghira 510
 Armășești 700; 701

Armeniș 900
 Arpaș 200
 Asău 501
 Atârnați 900
 Atelier Zonă h 200
 Atel 300
 Auștin 300
 Aurel Vlaicu 200
 Avriq 200
 Axente Sever 208
 Azomureș 405
 Azuqa 300

B

Babadaq 804
 Bacău 500; 509
 Baci Triaj 300
 Bacova 918
 Bahnea 307
 Baia de Criș 317
 Baia Dobrogea 804
 Baia Mare 400
 Balaci 907
 Balc 413
 Balda 406
 Baldovinești 700
 Balintest 703
 Balint 212
 Balomiru de Câmp 200
 Balota 900
 Balota h 201
 Balotești 700
 Balș 901
 Balta Albă 601
 Balta Sărată 900
 Banca 600
 Banloc 921
 Banu Mărăcine 900
 Barboși 700; 704
 Barboși Triaj 704
 Barcea 704
 Bartolomeu 200; 203
 Baru Mare 202
 Basarabi 800
 Bascov 906
 Batăr 316
 Batiz 202
 Baza I.F.F. 702
 Băbeni 201; 205
 Băbuteni 400
 Băcia 202
 Bădeni 607
 Bădila 504
 Băești 202
 Băiculești 906
 Băile Călacea 310
 Băile Felix 309

Băile Herculane 900
 Băile Miercurea 200
 Băile Ocna Sibiului 208
 Băile Sărata Monteoru
 500
 Băile Tușnad 400
 Băilești 912
 Bălani 404
 Bălăbănești 703
 Bălănoaia 903
 Bălăușeri 307
 Bălcați 307
 Bălteni 703
 Bălnaca 300
 Bălteni 600
 Bălteni Olt 901
 Bălușești 605
 Băneasa Giurgiu 902
 Bănești 904
 Bănești Suceava 500
 Bănila Călnic 915
 Bănița 202
 Bărbant 200A; 210
 Bărbăntu 800
 Bărbăntu 217
 Bărbăntu 202
 Bărbulești 700; 701
 Bătuța 200
 Bălca 501
 Băldana 901
 Bălteni 221
 Bârcea Mare 207
 Bârcea Mică 207
 Bârla pe Șieu 400
 Bârlad 600; 603; 703
 Bărnova 600
 Bârșă 317
 Bârșava 200
 Bârzești 600
 Beclean pe Olt 200
 Beclean pe Someș
 400; 401
 Beia 300
 Beiuș 316
 Belcești 607
 Belint 900
 Bencei 213
 Benesat 400
 Bentu 702
 Berbești 205
 Berca 504
 Berchișești 502
 Bereșău 919
 Berești 703
 Berheci 600
 Berliște 924
 Bernadea 307
 Berzovia 922; 923
 Betești 308
 Betel 201

Beuca 907
 Beuca Sat 907
 Bibești 202
 Bicz 509
 Bichiș 409
 Bicsadu Oltului 400
 Biharia 402
 Biled 218
 Birda 922
 Birtin 317
 Bistrita 406
 Bistrita Bârgăului 406
 Bistrita Bârgăului Sat
 406
 Bistrita Neamt 509
 Bistrita Nord 406
 Bită 404
 Bivolăria 515
 Bixad 417
 Bizușa 400
 Blaj 300; 307
 Blandiana 200
 Blejoi 304
 Boboc 500
 Bobolia 300
 Bocicoel 409
 Bocicoi 409
 Bocsiq 317
 Bocșa Montană 922
 Bocșa Română 922
 Bocșa Sălaj 412
 Bod 300
 Bodoc 400
 Bodrogu Nou 216
 Boșata Mureșului 405
 Boșdana 800
 Boiu Bihor 310
 Boju 300
 Bolcaș 413
 Boldești 304
 Boldur 916
 Boloș 300
 Bolovăniș 501
 Bontest 317
 Bontida 401
 Bordeasca Nouă 601
 Bordei 900; 901; 912
 Borla 412
 Borlești Argeș 906
 Borșneiu Mare 404
 Borz 316
 Borzești Bacău 501
 Borzia 400
 Bota Sat 406
 Boteni 901
 Botiz 400; 417
 Botoșani 511
 Boțârlău 601
 Boureni 912
 Boutari 917



Stațiile și haltele din rețeaua CFR

Brad 317
Brad de Sus 901
Braniștea 704
Brașov 200; 203; 300;
400; 403
Bratca 300
Bratcov 908
Bratei 300
Brateș 404
Brazi 300; 500; 1000
Brădești 900
Brădet 200
Brădișoru de Jos 925
Brăești 512
Brăhăsoaia 600
Brăila 700
Brăișoru 300
Brănești 800
Brănești Sat 800
Brăneț 901
Brănișca 200
Brătășanca 302
Brăteni 406
Brânceni 909
Brâncoveniști 405
Brâncoveni 802
Breaza 300
Breaza Nord 300
Brebu 915
Bretea Mureșană 200
Bretea Streiului 202
Brețcu 404
Brodina 515
Broșteni 701
Brusturoasa 501
Bucecea 511
Bucești 704
Bucium 917
Bucșani 302
Bucșani Vâlcea 201
Bucșenești 905
Bucu 701
București Basarab
500; 900; 901; 1000
București Băneasa
300; 800; 900; 902
500
București Nord Gr. A 300;
500; 700; 800; 900; 901;
902; 1000
București Nord Gr. B
300; 500; 900; 901; 1000
București Obor
800; 801
București Progresu
902
București Triaj
500; 901; 1000
București Vest 902
Bucureștii Noi 900; 902
Buda 300; 306

Budăi 606
Budești 801
Budești Cluj 406
Budieni 202
Budila 403
Buftea 300; 500; 1000
Buhăceni 608
Buhăiești 600; 605
Buhuși 509
Bujoreni 603
Bujoreni Vâlcea 201; 219
Bulboaca 600
Bulqăruș 928
Bulz 300
Bumbesti 202
Bunești 401
Bungetel 202
Burjuc 200
Bursuceni 511
Bursuci 603
Bușag 400
Bușteni 300
Butan 300
Butoiești 900
Buzău 500; 504; 702
Buzău Nord 504
Buzău Sud 702
Buzescu 909
Buziaș 916; 918

C

C. A. Rosetti 702
Cacica 513
Cadia 402
Caila 400
Calafat 912
Canton nr. 9 215
Canton 97+770 901
Canton-217 901
Canton-239+700 910
Canton-282 900
Canton-318 201
Caracal 900; 910
Caracău 501
Caralița 501
Caransebeș 900; 915
917
Caransebeș Cazarmă
917
Caransebeș Tiqlărie 917
Carasa 608
Carei 402; 412
Cariera Leasa 317
Carpați 300; 500; 900;
901; 1000
Casicea 803
Castelu 800

Cataloi 804
Cata 300
Cazaci 904
Căciulați 700
Căiuți 501
Călan 202
Călan Băi 202
Călărași Nord 802
Călărași Sud 802
Călărași Turda 300
Căldăraru 801
Călimănești 201
Călimănești Vrancea 500
Călina 201
Călinești 901
Cămăra Sighet 409
Căpăt 916
Căpâlna 316
Căpâlna pe Someș 400
Căpruța 200
Cărbunesti 202
Cărpiniș 900; 927
Cășeu 400
Cătălina 404
Căvâran 900
Căzânești 701
Câineni 201
Câlnic 922
Câmpia Sălaj 412
Câmpia Turzii 300
Câmpina 300
Câmpu Libertății 300
Câmpulung 905
Câmpulung Est 502
Câmpulung la Tisa 423
Câmpulung Moldovenesc
502
Câmpuri Surduc 200
Cândești 504
Cânepiști 300
Cârbești 221
Cârcea 901
Cârta 200
Cârțani 400
Câtcău 400
Ceamurlia de Jos 804
Cebza 926
Cefa 310
Cenad 218
Cenei 927
Ceplenita 607
Ceramica 914
Cerăt 912
Cermei 318
Cernaia 914
Cernavodă Pod 800
Cernele 900
Cerneteaz 213
Cernișoara 205
Cetatea 903
Cetatea de Baltă 307

Cetățuia 927
Cezieni 900
Checea 927
Cheresiq 334
Chetani 405
Cheveres 918
Chiaina 900; 902
Chibed 307
Chichiș 400
Chinezu 217
Chintelnic 406
Chiraftei 703
Chiraleș 406
Chiriacu 903
Chiribiș 413
Chirileu 405
Chirmogeni 803
Chișineu-Criș 310
Chitila 300; 500;
901; 902; 1000
Chizătău 900
Ciacova 921
Ciceu Cristur 400; 401
Ciceu Mihăești 400; 401
Cicir 200
Cicârlău 400
Cilibia 702
C. I. L. 906
Ciobănița 803
Ciobotani 400
Cioc 307
Ciocănești 901
Ciocina 701
Ciocșița 900
Ciocărlia 803
Ciocmani 400
Ciolpani 900
Ciopea 202
Ciorani 701
Ciorăști 601
Cipău 405
Ciprian Porumbescu 502
Cireșoiaia 501
Cireșu 702
Cislău 504
Cistei 300
Ciucea 300
Ciudanovița 925
Ciulnița 800; 802
Ciumeghiu 310; 316
Ciumești 905
Ciurea 600
Clarii Vii 900
Cliciova 212
Clopodia 916

Clucereasa 905
Clujana 401
Cluj Napoca 300; 401
Cluj Napoca Est 300;401
Cobadin 803
Cobuz 912
Cociu 401
Codlea 200
Codru 804
Coșealăc 804
Cojocaru 901
Cojocna 300
Coldău 400; 401
Colibași 201
Coltan 922
Colț 907
Comana 902
Comanda 914
Comarnic 300
Comănești 501; 508
Comlăuș 310
Comloșu Mare 217
Comorăște 923
Conacul Iosif 920
Condrea 601
Conop 200
Constanta 800
Conțești 901
Copăceni 205
Copăcioasa 202
Coplean 400
Copșa Mică 208; 300
Corabia 910
Corbu 901
Corcova 914
Cordău 309
Corfeni 200
Corlăteni 608
Corlătești 701
Cormaia 418
Cornățel Moldova 501
Cornea 900
Cornești Târnava 307
Cornet 201
Corni 500
Cornurile 701
Cornuțel Banat 915
Coroiești 214
Coroiu 307
Cosmești 704
Costești 901; 907
Costești Iași 606
Costinești 800
Costinești Tabără 800
Costișa 509
Coșbuc 409
Coșlariu 200A
Coșlariu Gr. Podu Mureș 300
Coșna 502

Coșteiu 212
Coșteiu Mare 212
Coșteiu de Sus 212
Cotești 500
Cotnari 607
Cotorca 700
Cotofeni 900
Cotofenești 306
Covasna 404
Covrașiu 202
Cozia 201
Craiova 900; 901;912
Craiova Triaj 900
Crasna 600; 604
Crăciunel 300
Crăciunești 409
Crăiești 307
Crângu lui Bot 302
Crângu lui Tei 302
Crețești 604
Cricov 500
Cristești Jijia Fr. 600
Cristești Pașcani 517
Cristian 203
Cristian Sibiu 200
Cristur 308
Criva 901
Crivadia 202
Crivina 300; 500; 900
Crucea de Jos 507
Cruceni 926
Crușovăț 900
Cuceu Sălaj 412
Cuci 405
Cuciulat 400
Cucuieti Suditi 801
Cuqir 206
Cunța 200
Curcani 801
Curtea de Argeș 906
Curteni 604
Curtici 200
Curtuișeni 402
Cut 200

D

Dașăta 605
Daia 902
Daneș 300
Dăești 201
Dăneasa 900
Dănești 400
Dărmănești 500; 513
Dâmbovicioara 904
Dâlga 800
Dâmbu 701
Dângenii Nord 608

Dângenii Nord 608
Dârju 300
Dârste 300
Dârza 300; 500
Deaj 307
Dealul Ștefăniței 409
Dealul Robului 912
Decea 300
Deda 400; 405
Deda Bistra 400
Dedulești 700
Deia 514
Dej Triaj 400; 401
Dej Călători 400; 401
Denta 922
Depoul Arad 200
Depoul Petroșani 202
Depoul București Triaj 300;500;700;901;1000
Derin 804
Derșida 412
Deta 922
Deva 200
Deveselu 910
Dezmir 300; 401
Dinamica 900
Diocheți 507
Diosiq 402
Ditrău 400
Dobeni 308
Dobra 212
Docăneasa 703
Doclin 923
Dodești 600
Dofteana Bacău 501
Doicești 904
Dolhasca 500; 510
Dolhești 510
Domașnea Cornea 900
Domănești 402
Domnești de Sus 900
Domnești pe Șieu 400
Domnești Târg 500
Dor Mărunt 800
Dor Mărunt Sat 800
Dorna Burcut 516
Dorna Candrenilor 502
Dornești 500; 515
Dornișoara 516
Dorobanțu 800
Dorohoi 512; 608
Dorolțu 300
Dragalina 600
Drașov Vodă 800
Drașova 514
Drăcșenei 907
Drăgănești Olt 900
Drăgănești Prahova 701
Drăgășani 201
Dobrei 925

Drăghici 905
Drăgutești 221
Dridif 200
Dridu 700
Drobeta - Turnu Severin 900
Drobeta - Turnu Severin Est 900
Drobeta - Turnu Severin Mărfuri 900
Drogu 601
Dudești 702
Dudeștii Noi 218
Dudeștii Vechi 216
Dumbrava 509
Dumbrava Bihor 316
Dumbrăveni 300
Dumbrăvioara 405
Dumbrăvița 417
Dumbrăvița Bârsei 200
Dumești 605
Dunărea 800

E

Ecatarina Teodoroiu 202
Eforie Nord 800
Eforie Sud 800
Episcopia Bihor 300; 402
Epureni 603
Erbiceni 607
Erqhevița 900
Ezeriș 915
Ezreni 202

F

Falcău 515
Faraoni 500
Făgăraș 200
Făget 212
Făget Teleajen 304
Fălcu 603
Fălcu Nord 603
Fălcoiu 910
Fălticeni 510
Fărcașele 900
Făurei 600;700;702
Fălfani 901
Fântânele 307
Fântânești 703
Feisa 307
Feldioara 300
Feldru 401
Feliceni 308
Feleac 300



Feleaș 300
Felnac 216
Feneș 210
Ferendia 916
Ferma Ciala 215
Fersiș 400
Fetești 702; 800
Fiad 409
Fibiș 213
Fieni 904
Fiezel 409
Fierbinti 700
Filești 700; 704
Filiași 900;202;221
Finiș 316
Fișcălia 201
Fizeș 923
Floreni 502; 516
Florești 202
Florești Prahova 300
Focșani 500
Foltești 703
Forotic 923
Frasin 502
Frăsinet 910
Frătești 902
Frumosu 514
Frumușita 703
Frunzânești 801
Frunzeasca 600
Fulqa 701
Fundata 701
Fundătura 101
Fundulea 800
Fusea 901

G

Galati 700; 703; 704
Galbeni 500
Găești 901
Găești Sud 901
Găgeni 306
Găiseanca 700
Gălănești 515
Gălășeni 300
Gălăteni 900
Gălăuțaș 400
Gălbinaș 801
Găneasa 201
Găneasa Olt 201
Gănești 307
Gătaia 916; 922
Găvănel 306
Găvojdia 900
Gălqău 400
Gărbău 300
Gârbova Albă 300

Gârbovi 700
Gârbovu 221
Gârleni 509
Gârliște 925
Gârnița 900
Gelu 217
G-ral Gh. Avramescu 402
G-ral Traian Moșoiu 203
General Nicolae
Dăscălescu 405
G-ral. E. Grigorescu
704
Geoagiu 200
Gepiu 310
Gheorghieni 400
Ghergani 901
Ghergheasa 601
Gherla 401
Ghiroda 900
Ghertenis 922
Ghidigheni 600
Ghilad 921
Ghimbav 200
Ghimeș 501
Ghindari 307
Ghioroc 200
Ghirișu de Criș 334
Giarmata 213
Giera 921
Gilort 202
Ginta 316
Giorocuța 412
Giroc 918
Giulvâz 926
Giurgiu 902; 903
Giurgiu Nord 902;903
Giurtelec 413
Glad 316
Gliqorești 405
Glimboca 917
Glodu Someșului 400
Gloqovăț 200
Gloqovet 300
Goioasa 501
Golenti 912;913
Golești 901; 905
Gornești Mureș 405
Gotlob 217
Govora 201
Grabat 928
Grajduri 600
Grădinari 900
Grădinari Caraș 923
Grădinita 502
Grădiștea 902
Grăniceri 313
Greci 700
Greoni 923
Grindeni 300
Grivița 703

Gropeni 905
Grozăvești 900
Gr.Tehnică Caracal 910
Gugești 500
Gura Arieșului 405
Gura Bascii 504
Gurahont 317
Gura Humorului 502,513
502
Gura Humorului Oras
502
Gura Motrului 900
Gura Putnei 515
Gurasada 200
Gura Văii 900
Gurbediu 316
Guruslău 412

H

Halmeu 402
Halta Aluniș 405
Hanu Conachi 704
Hălăucești 500
Hălmașiu 317
Hămeiș 509
Hărman 400; 403
Hășaq 208
Hătcărău 701
Hărlău 607
Hârșești 901
Hodoni 217
Hodora 607
Holboca 600
Holdea 212
Holod 316
Holod Vest 316
Homorâciu 304
Horqa 603
Horodnic 515
Hotoan 412
Huedin 300;
Hunedoara 207
Huși 604

I

Iablanita 900
Iacobenii 502
Iacobenii Vechi 608
Ialomita 701
Iam 924
Ianca 700
Iași 600; 606; 607; 608
Iaz 917

Iaz Suceava 500
Iclod 401
Ideciu de Jos 405
Iernut 405
Iqiroasa 900
Ilba 400
Ileanda 400
Ilia 200; 212
Ilieni 400
Ilovita 900
Ilteu 200
Ilva Mare 502
Ilva Mică 401; 418;
502
Imeci 404
Inău 400
Independenta 704
Ineu 317; 318
Inotești 500
Întorsura Buzăului 403
Ioaniș 316
I. L. Carașiale 302
I. L. Carașiale Vest 302
Ionel 927
Ionești 201
Ionești Gorj 221
Ipu 413
Iscroni 214
Islaz 800
Ișalnița 900
Itești 500
Ivănești 800
Ivești 704
Iza 409
Izvin 900
Izvoarele 304
Izvoru Mureșului 400
Izvoru Oltului 400

J

Jabăr 900
Jamu Mare 916
Jebel 920; 921; 922
Jebelu de Sus 920
Jebuc 300
Jegălia 800
Jena 900
Jianca 900
Jibou 400; 412
Jidoștița 900
Jidvei 307
Jijia 608
Jilava 902
Jimbolia 919
Jirlău 600
Jirov 914
Jiu 912

Joia Mare 317
Josenii Bârgăului 406
Jucu 401
Jupânești 202

L

Lacu Crisului 300
Lacu Sărat 700
Lainici 202
Larța Jijia 608
Larion 502
Laslău 307
Lăpușiu 212
Lăzarea 400
Lăzărești 905
Lechinta 406
Lehliu 800
Lemnia 404
Lenaheim 928
Leorda 511; 512
Leordeni Argeș 901
Leordina 409
Lespezi 500
Lespezi Bacău 509
Leș Bihor 310
Leșu Ilvei 502
Letca 400
Letea 500
Letcani 606; 608
Leu 900
Liebling 920
Liești 704
Lipănești 304
Lișava 925
Liteni 500
Livada 417
Livada Nouă 417
Livada Someș 401
Livadia 202
Livezeni 202; 214
Livezeni Ciuc 501
Livezile Banat 921
Livezile Bârgăului 406
Loamneș 208
Lotru 201
Lovrin 218; 217; 928
Lucăcești 502
Luduș 405; 406
Luduș Sat 406
Lucoj 212; 900; 916
Lucoj Nord 212
Luica 801
Luna 300
Lunca 300
Lunca Banului 900
Lunca Bradului 400

Lunca Budieni 202
Lunca de Mijloc 501
Lunca de Sus 501
Lunca Ilvei 502
Lunca Jiului 202
Lunca la Tisa 409
Lunca Moților 317
Lunca Mureșului 405
Lunca Siretului 500
Luncavița 900
Lungești 703
Lupeni 214
Lupeni Gr. T. 214
Lustic 206
Lutița 308

M

Macău 300
Maqlavit 912
Maieru 418
Malnaș 400
Malnaș Băi 400
Malu 701
Malu Alb 704
Malu Mare 900
Manasia 700
Manșalia 800
Mareșal C-tin Prezan 605
Marța 917
Marșita 413
Marșina 212
Marginea Bihor 413
Marna 402
Mateiaș 300
Mateieni 608
Măceu 202
Mădăraș Bihor 310
Mădăraș Ciuc 400
Măgheruș Șieu 400; 406
Măgura 504
Măgura Ilvei 502
Măgura Șimleului 413
Măgurele Prahova 304
Măgurele Nord 304
Măgurele Sud 304
Măieruș 300
Mălăești 306
Măldăeni 900
Mănărade 300
Mănăștur 212
Măneciu 304
Măneciu Pământeni 304
Mărășești 500; 507
704
Mărișelu 400
Măruntășu 504
Mătășaru 901
Măureni 922
Mânăstirea Turnu 201

Mândra 208
Mândra Oltului 200
Mândrești 608
Mârșa 200
Măsca Măderat 317
Medgidia 800; 803; 804
Medgidia PC 803
Mediaș 300
Medieșu Aurit 400
Mehadia 900
Mehadia Nouă 900
Melini Valea Largă 406
Mera 300
Mereni Lutoasa 404
Meri 202
Merișani 906
Merișor 202
Mestecăniș 502
Mica 307
Micăsasa 300
Miceștii de Câmpie 406
Micula 402
Miercurea Ciuc 400
Miercurea Sibiu 200
Mihai Bravu 902
Mihai Viteazu 804
Mihail Coșălniceanu 804
Mihalț 300
Mihăești 900
Mihăileni 501
Miheșu de Câmpie 406
Miheșu de Câmpie Sat 406
Mija 302
Mijlocenii Bârgăului 416
Milcov 901
Milcoveni 924
Milișăuți 500
Milova 200
Mintia 200
Mioveni 905
Mirăslău 300
Mircea Vodă 800
Mircești 500
Mireșu Mare 400
Miroși 907
Mirșid 412
Mititei 401
Mizil 500
Moacșa 404
Moara Vlăsiei 700
Mocrea 317
Moftin 402
Moșoșeni 401
Moșoșești 500
Moșoșoia 700
Mohu 200;
Moldoveni 700
Moldovita 514

Molid 502
Moniom 922
Monor Gledin 400
Morăreni 400
Moscu 703
Mostiștea 800
Motru Est 914
Motăeni 904
Motăței 912
Movila 702
Movila Dâmbovița 904
Movila Oii 702
Movileni 608
Mujdeni 417
Muncel 500
Munor 216
Munteni 600
Munteni Buzău 701
Mureni 300
Murfatlar 800
Murșanca 702
Murșeni 603
Muru 500
Musculești 202

N

Nadăș 200
Nădab 313; 310
Nădășel 300
Nădejdea 501
Nădejdea Sat 501
Nădlac 215
Năsăud 401
Neșoiești 801
Negreni 300
Negrești Oaș 417
Negrești Vaslui 605
Negru Vodă 803
Nehoiășu 504
Nehoiu 504
Nemeșești 212
Nepos 401
Neptun 800
Nerău 217
Neudorf 213
Nevrincea 212
Nichșeni 600
Nichșoara 916
Nicolae Bălcescu 804
Nicolina 600
Nima 401
Nimigea 401
Nisipitu 515
Nistorești 300



Nucet 904
Nușfălău 413

O

Obădeni 921
Obreja 917
Ocisor 317
Ociu 317
Ocna Sibiului 208
Odăile 700
Odoreu 400
Odorhei 308
Odorhei Sud 308
Ogoarele 800
Ogra 405
Ograda 701
Ohaba 212
Ohaba de sub Piatra 202
Ojasca 504
Oltenești 604
Olteni 900
Oltenița 801
Oltet 200
Oncești 903
Onești 501
Oradea 300; 310
402
Oradea Est 300
Oradea Vest 310
Orașu Nou 401
Oravița 923;924;925
Orăștie 200
Orbeni 500
Orlat 200
Orlești 201
Ormeniș 300
Orșova 900
Orțișoara 310
Ostroveni 201
Oșorhei 300
Otelec 927
Otelu Roșu 917
Ovidiu 800
Ozun 400

P

Paiura 300; 500; 700;
1000
Palanca 501
Palas 800
Paloș Ardeal 300
Palota 334
Panciu 507
Pantilimon Sud 801

Pantelimon 800; 801
Papa 907
Parângu 202
Parc Divertiment Chiajna 900
Parcul Kretulescu 905
Parța 926
Pasaju Coșoveni 900
Pasărea 800
Pașcani 500; 517; 606
Pașcani Triaj 500
Paulian 317
Pavilioanele CFR Brașov
Triaj 400; 403
Pădureni Arad 313
Pădureni Putna 500
Pădureni Timiș 922
Păltineni 504
Pânade 307
Părhăuți 513
Păru 212
Pătârlagele 504
Pătroaia 901
Păuleasa 909
Păuliș 200
Păușa 201
Pâncota 317
Pângărați 509
Pârscov 504
Pârscoveni 910
Pârtești 513
Pârvu 901
Pecica 215
Peciu Nou 926
Peret 909
Periam 216; 217
Periam Port 216
Perietii 701
Periș 300; 500; 1000
Periș Mureș 405
Perișoru 800
Pesac 217
Perșani 200
Pescăreasa 905
Pescărețu Mic 218
Pescăruș 800
Pestișu Mare 207
Peșteana Jiu 221
Peștera 300
Peștera Bolii 202
Petelea 405
Petreu 413
Petriș pe Mureș 200
Petroșani 202
Petroșani Triaj 202
Petroșnița 900
Petrova 409
Piatra Craiului 300
Piatra Neamț 509
Piatra Olt 201; 901;910
Picioaru Lupului 600
Pielești 901

Pietrele Albe 202
Pietrișu 606
Pietroasele 500
Pietroșița 904
Piscu 704
Piscu Rusului 605
Pișchia 213
Pitești 901; 906
Pitești Nord 906
Plaiu Vulcănești 901
Platonești 702
Plăieșu 517
Plătărești 801
Ploiești Est 500
Ploiești Est Post 1 304
Ploiești Nord 304
Ploiești Sud 300;302;304;
306;500;701;1000
Ploiești Triaj 300;500;1000
Ploiești Vest 300; 302;
306; 1000
Plopeni 306
Plopeni Sat 306
Plopi 202
Plopu 700
Plopșoru 221
Plosca 909
Ploscoș 300
P.O. Aeroport 700
Poarta 900
Poarta Albă 800
Podari 912
Podereia Feldrului h. 401
Podoleni 509
Podu Coșnei 516
Podu Iloaiei 606; 607
Podu Olt 200; 201
Podu Rizii 904
Podu Ulmi 607
Poșoanele 700
Poiana Ampoiului 210
Poiana Florilor 403
Poiana Ilvei 502
Poiana Mare 913
Poiana Slănic 306
Poiana Stampei 516
Poiana Tapului 300
Poieni 300
Poienita 404
Pojojeni 202
Pojorâta 502
Ponor 202
Popești Vâlcea 205
Poptelec 412
Portărești 912
Porti 413
Porumbacu 200
Porumbenii Mari 308
Porumbenii Mici 308
Porumbesti 402
Posada 300

Potcoava 901
Potângenii 608
Prahova 300;500;1000
Praid 307
Prăjani 306
Preasna 800
Predeal 300
Prejmer 400
Preotești 510
Pricaz 200
Prisaca 210
Prisaca Dornei 502
Probota 500
Prundu Bârgăului 406
Prunișor 900
Pucioasa 904
Pufești 500
Pui 202
Pustiniș 927
Putna 515
Putna Seacă 500

R

Racos 300
Racova 509
Racovița 200
Racu 400
Radna 200; 213
Radomirești 900
Radomiru 900
Rafaila 605
Ramificația Borcea 800
Ramificația CAM 202
Rateș Cuza 600
Rateș Munteni 600
Răcari 900
Răcăciuni 500
Răcășdia 924
Răcășdiuta 924
Răchita 212
Rădaia 300
Rădăuți 515
Rădești 905
Rădoiești 900
Rădulești 903
Răhău 200
Răpsiq 317
Răscruți 401
Răstoaca 201
Răstoci 400
Răstolița 400
Răsuceni 903
Răuseni 608
Războieni 300;405
Răzvad 302
Răfov 701
Râmnicu Sărat 500
Râmnicu Vâlcea 201

Râmnicu Vâlcea
 Nord 201
 Rânzești 603
 Râpa 316
 Râpa de Jos 400
 Râșnov 203
 Râu Vadului 201
 Răureni 201
 Rebricea 600
 Rebrîșoara 401
 Recaș 900
 Recea 901
 Recolta 800
 Rediu 608
 Reghin 405
 Remetea Mare 900
 Remetea Mică 213
 Remiza T Socola 600
 Resighea 402
 Reșița Nord 915;922
 Reșița Nouă 915; 922
 Reșița Sud 915;922
 Reteaș 400; 401
 Ribita 317
 Rieni Bihor 316
 Robănești 901
 Robești 201
 Rodna Veche 418
 Roșojelu 221
 Roman 500;605
 Romanita 317
 Romlux 302; 904
 Romula 910
 Romuli 409
 Ronat Triaj Gr. D.
 217; 218; 310
 Roșcani 703
 Roșia Jiu 221
 Roșiești 600
 Roșiori 908; 909
 Roșiori Bihor 402
 Roșiori Nord 900; 907
 908; 909
 Roșu 502
 Rotbav 300
 Rotunda 600
 Rovinari 221
 Rovinari Sud 221
 Roznov 509
 Rudna 926
 Rușinoasa 606
 Rupea 300
 Rus 400
 Rusu Bârghăului 406
 Rușavăt 504
 Rușetu 700
 Ruși 202
 Rușii Munti 405
 Rușor 202

S

Sacosu Mic 918
 Sacu 900
 Sadova 502
 Sagna 605
 Salcia Teleorman 908
 Saligny 800
 Saline 501
 Salonta 310; 311
 Salva 401; 409
 Samarinești 914
 Sanislău 402
 Santău 412
 Saravale 216
 Saschiz 300
 Sascut 500
 Săteni 904
 Satulung pe Someș 400
 Satu Mare 400; 402;
 417
 Satu Mare Sud 402
 Satu Nou 217, 218
 Săbăoani 500
 Săbăreni 901
 Săbișa 400
 Săbolciu 300
 Săcădat 300
 Săcălaz 900
 Săcășeni 412
 Săcel 409
 Săcelu Sibiului 200
 Săcuieni 302
 Săcuieni Bihor 402; 413
 Săcuienii Noi 308
 Săcuieni Roman 500
 Săhăteni 500
 Sălcuța 912
 Săldăbașiu 413
 Săliște 200
 Sărata 406
 Sărata Colun 200
 Sărătel 400; 406
 Sărăteni 307
 Sărăteni-Ialomita 701
 Sărătuica 701
 Sărdănești 221
 Sărmaș 406
 Sărmașaq 412; 413
 Sărmaș Runc 400
 Sărmașel 406
 Sărmașel gaz metan 406
 Sărulești 800
 Săteni 904
 Sătmărel 402
 Sătucani 700
 Săulești 200
 Săvinești 509

Săvârșin 200
 Sâmnice 219
 Sâncraiei 217; 310
 Sâncel 307
 Sâncraieni 400
 Sândominic 400
 Sângeorciu de Pădure
 307
 Sângeorciu Nou 406
 Sângeorz Băi 418
 Sânger Tăureni 406
 Sânmihai 926
 Sânmihaiu de Câmpie 406
 Sânnicolau Mare 216;
 218
 Sânnicolau Nord 218
 Sânpaul 405
 Sânpetru 216
 Sânpetru German 216
 Sânsimion 400
 Sântamaria 308
 Sântana 317; 310
 Sântandrei 334
 Sântimbru 200A
 Sântimbru Ciuc 400
 Sântoma 215
 Sânzieni 404
 Sârca 606
 Scăeni 304
 Scărlătești 702
 Schitu Golești 905
 Scârteia 600
 Scărlenta 904
 Scoarța 202
 Scoreiu 200
 Scroviștea 300; 500;
 1000
 Scutelnici 700
 Sebeș Alba 200
 Sebeș Glod 200
 Sebeș Olt 200
 Sebiș 317
 Secușiu 216
 Seğarcea 912
 Seğarcea Nord 912
 Seini 400
 Seleuș 317
 Semenice 918
 Semlac 215
 Seuca 307
 Sfântu 400
 Sfântu Gheorghe
 400; 404
 Sfântu Mina 517
 Sfântu Nicolae 307
 Sibiel 200
 Sibiu 200; 204; 208
 Sibiu Grupa Șelimbăr
 200

Sibiu Triaj 200; 204
 Siculeni 400; 501
 Sighetu Marmatiei 409
 Sighișoara 300; 308
 Sihlea 500
 Silhoasa 502
 Siliștea Crucii 912
 Simbrea 501
 Simeria 200; 202; 207
 Simeria Triaj 202
 Simeria Veche 200
 Simion 402
 Sinaia 300
 Sinaia Sud 300
 Sinești 901
 Sinia 916
 Sintești 902
 Siretu Bacău 500
 Slatina 901
 Slatina Timiș 900
 Slănic 306
 Slătioara 901
 Slăvitesti 201
 Slobozia Nouă 701
 Slobozia Sud 802
 Slobozia Veche 701; 802
 Smârdioasa 909
 Socodor 313
 Socola 600
 Solonet 513
 Someș Odorhei 400
 Sovata 307
 Spătaru 600
 Spicu 702
 Spineni 901
 Spinoasa 607
 Stamura Moravita 922
 Stana 300
 Stănești 903
 Stănița 605
 Stâlpeni 905
 Stâna de Vale 300
 Stânceni 400
 Stânceni Neagra 400
 Stejaru 509
 Stoenesti 900
 Stoicani 703
 Stolnici 901
 Stolniceni 500
 Straja 515
 Strâmba 502
 Strâmbuța 202
 Strehăia 900; 914
 Strehăia Haltă 900
 Strehăia Nord 914
 Streiești 201
 Stroiști 502
 Studina 910
 Studinița 910



Stațiile și haltele din rețeaua CFR

Stupini 300
Subcetate 202;
Subcetate Mureș 400
Suceag 300
Suceava 500; 502;
513
Suceava Nord 500; 502;
513
Suceava Vest 502
Sudrișiu 316
Suhulet 605
Suplacu de Barcău 413
Suplacu de Tinca 316
Supur 412
Suraia 600
Surduc Banat 923
Surduc Sălaj 400
Surdulești 907
Susani Beqa 212
Suseni 901
Susenii Bârgăului 406

S

Saa 310
Sandra 218
Sard Ighiu 210
Șarlota 213
Șantier Naval 900
Șăulia 408
Șeica Mare 208
Șeica Mică 300
Șeitin 215
Șemlacu Mare 916
Șendreni 704
Șerbănești 704
Șerbești Bacău 500
Șerbeștii Vechi 704
Șercaia 200
Șetu 504
Șeuca 307
Șibot 200; 206
Șiclău 313
Șieu 400
Șieut 400
Șilindru 402
Șimand 310
Șimleu Silvaniei 413
Șintereaș 400
Șiria 317
Șirineasa 205
Șișcani 500
Șivita 703
Șofronea 200
Șoimi 316
Șoimu 909
Șoimuș 307
Șoldana 608
Șoldanu 801

Șona 307
Șopârlita 910
Șoșdea 916
Ștefan cel Mare 800
Ștefan Vodă 802
Ștefănești Argeș 905
Ștei 316
Șuău 400
Șuletea 603
Șuncuiuș 300
Șuștra 900

T

Taban 902
Tapia 900
Tarcău 501
Tarcău Neamț 509
Tăbărăști 702
Tăbărăști Sud 702
Tălașiu 317
Tălășmani 703
Tâlmăciu 200
Tâmand 317
Tâmașda 310
Tâmașeu 402
Târcaia 316
Tărtăria 200
Tășnad 412
Tătărăni 201
Tătărănu 600
Tăureni 406
Tăut 316
Tăutu Ampoiului 210
Tâmna 900
Tânqanu 801
Târqoviște 302; 904
Târqoviște Nord 302
Târqșoru Nou 302
Târqu Bujor 703
Târqu Ciacova 921
Târqu Frumos 606
Târqu Jiu 202; 221
Târqu Mureș 405
Târqu Mureș Nord 405
Târqu Mureș Sud 405
Târqu Neamț 517
Târqu Ocna 501
Târqu Secuiesc 404
Târqușor Bihor 413
Târqușor Dobrogea 804
Târnavă 300
Târnavele 903
Târnaveni 307
Târnaveni Vest 307
Târnavă Zărand 317
Târzii 604
Tecuci 600; 704
Tecuci Nord 600

Teiș 302; 904
Teișani 304
Teiuș 200A; 300
Telciu 409
Telechiu 300
Teliu 403
Tereqova 900
Teremia Banat 217
Termo Turceni 221
Teuz 318
Tibiscu 900
Ticvanu Mic 923
Tileaqd 300
Tilișca 200
Timișeni 922
Timișești 517
Timișoara C.E.T. 922
Timișoara Est 213; 900
Timișoara Nord 213; 217;
900; 918; 218; 310;
922; 926
Timișoara Sud 918; 922
Timișoara Vest 926
Timișu de Jos 300
Timișu de Sus 300
Tinca 316
Tiream 412
Tiro 923
Tisa 409
Titan Sud 801
Titu 901; 904
Toboliu 334
Toc 200
Todireni 608
Todirești 513
Tohanu Vechi 203
Tomești 400
Tomnaticu 218
Tomșani 500
Topile 517
Toplet 900
Toplița 400
Topolovăt 900
Toporaș 901
Toporu 903
Tormac 916
Traian Sat 700
Traian Vuia 212
Trainica 904
Trestieni 708
Troian 908
Trotuș 501
Trușești 608
Tudor Vladimirescu 704
Tulcea Mărfuri 804
Tulcea Oraș 804
Tulucești 703
Tunel 300
Tunel Mare 300
Turbăria Stampei 516
Turburea 202

Turceni 221
Turdaș 200
Turnișor 200
Turnu Măgurele 908
Turnu Roșu 201
Tușnad Sat 400
Tutova 600
Tuzla 800

T

Tașu 406
Tașu Sat 406
Tășor 406
Tândărei 701; 702
Tărtăl 900
Tântăreni 202
Tebea 317
Tepeș Vodă 904
Tetchea 300
Tibeni 500
Ticău 400
Tiğănești 909
Tiğău 406
Tufalău 404

U

Ucea 200
Udrești 600
Ulacu Beiușului 316
Ulacu Șimleului 413
Uliuc 918
Ulmeni 500
Ulmeni Sălaj 400; 414
Umbrărești 704
Ungheni Prut 600
Unghureni 608
Unquriu 504
Unirea 300
Urechești 501
Urleasca 700
Urseni 918
Urviș 316
Urzica Mare 912
Urziceni 700; 701
Utușoiu 501
Utvin 926
Utviniș 317; 310
Utvinișu Nou 317; 310

V

Vadu Crisului 300
 Vadu Lat 900
 Vadu Roșu 300
 Vaduri 509
 Valea Albă 900
 Valea Căluqărească 500
 Valea Cernei 900
 Valea Dacilor 803
 Valeadeni 915
 Valea Drăganului 300
 Valea Florilor 300
 Valea Fratelui 201
 Valea Homorod 200
 Valea Larqă 300
 Valea Lunqă 300
 Valea lui Mihai 402;421
 Valea Mărului 201
 Valea Mureșului 200
 Valea Păltinișului 915
 Valea Putnei 502
 Valea Roșie 801
 Valea Sadului 202
 Valea Seacă 500
 Valea Sibiciului 504
 Valea Stănei 514
 Valea Strâmbă 400
 Valea Teliului 403
 Valea Timișului 900
 Valea Uzului 501
 Valea Viilor 310
 Valea Vișeului 409;423
 Valea Voievozilor 302
 Valul lui Traian 800
 Vama 502; 514
 Vama Turului 417
 Vameș 704
 Var 400
 Variaș 217
 Vasilați 801
 Vasile Alecsandri 704
 Vasiova 922
 Vaslui 600
 Vașcău 316
 Vatra Dornei 502
 Vatra Dornei Băi 502
 Vatra Moldovitei 514
 Vața 317
 Văcărești 904
 Văculești 512
 Vădeni 700
 Vălcani 216
 Vălenii de Munte 304
 Văleni Meteș 210
 Vălișoara 900
 Vămeni 510
 Văratec 500
 Vărădia 200

Vărbilău 306
 Vânătoarești 417
 Vânători 300; 308
 Vârciorova 900
 Vârfu Dealului 513
 Vârfurile 317
 Vârt 221
 Vârtoapele 900
 Vâscoza 214
 Verești 500; 511
 Vermeș 406
 Vernești 504
 Veșeud 208
 Veștem 200
 Vetel 200
 Viaductu Cârcea 900
 Vicovu de Jos 515
 Vicovu de Sus 515
 Vicsani 500
 Videle 900; 903
 Vidra 902
 Vidrasău 405
 Viile Giarmata 213
 Vișoara 501
 Vișoara 406
 Vinerea 206
 Vinqa 310
 Vintu de Jos
 200A; 200
 Viperești 504
 Vișeu Bistra 409
 Vișeu de Jos
 409
 Vișina 910
 Vișina Veche 910
 Viștea 200
 Vizireni 702
 Vlad Tepeș 902
 Vlașca 903
 Vlădeni 608
 Vlădeni Ardeal 200
 Vlădești 306
 Vlădueni 910
 Vlădueni Gorj 221
 Voetini 500
 Voila 200
 Voislova 917
 Voiteni 922
 Vorniceni 608
 Voșlăbeni 400
 Vrabia 400
 Vraniuți 924
 Vulcan 214
 Vulcana Pandele 904
 Vulpășești 605

Z

Zaana Vădeni 700
 Zalău Nord 412
 Zăhanaua 302
 Zam 200
 Zau de Câmpie 406
 Zăbala 404
 Zăbrani 213
 Zădăreni 216
 Zăqujeni 900
 Zănești Neamț 509
 Zănoaga 701
 Zărnești 203
 Zăvestreni 900
 Zăvideni 201
 Zăvoiu 917
 Zâmbreasca 907
 Zebil 804
 Zece Prăjini 605
 Zerind 310
 Zimandu Nou 317; 310
 Zimnicea 909
 Zlatna 210
 Zlatna Tehnică 210
 Zlătărei 201
 Zlătunoaia 608
 Zoita 500
 Zorile 900
 Zorleni 600; 603



Agențiile și birourile de voiaj CFR

Agențiile de voiaj CFR și C.O.C.T. *			
<i>STFC</i>	<i>Agenția de voiaj CFR și COCT</i>	<i>Telefoane</i>	<i>Adresa</i>
București	GRIVIȚA	021/313.26.42	Calea Griviței, nr.139, sector 1, București
	BERCENI	021/460.03.30	B-dul Obregia nr. 25-29, etaj 1, sector 4, București
	TITAN	021/341.20.22	Str. Nicolae Grigorescu nr. 2, sector 3, București
	COCT BUCUREȘTI NORD	021/316.89.47	Str. Piața Gării de Nord, nr. 1-3, sector 1, București
	COCT PLOIEȘTI	0244/542.080	Str. Domnitori, nr. 101, Ploiesti
	PALAT CFR	CFR 91145686	B-dul Dinicu Golescu, nr. 38, incinta palat CFR-poarta C, sector 1 Bucuresti
	UNIREA	0725504262	B-dul Natiunile Unite, nr. 3-5, Bl. B2, parter-incinta OP 5, sector 4, Bucuresti
	MILITARI	0725504263	B-dul Iuliu Maniu, nr. 88-92, incinta OP 16, sector 2 Bucuresti
	REGIE	0725304145	Splaiul Independentei, nr. 290, Complex Studentesc Regie, incinta OP 16, sector 6, Bucuresti
Craiova	CRAIOVA	0351/100.110 0725.504.165	Calea București, nr. 2, bl. M2, Craiova
	CARACAL	0249/511.105	Str. Antonius Caracallia, Bloc 23, Caracal
	COCT DROBETA TURNU SEVERIN	0725.504.458	Str. Dunarii nr.3-5, (incinta statiei cf Drobeta Turnu Severin)
	PITEȘTI	0725.504.511	Str. Victoriei, nr. 13, Pitești
	TG. JIU	0725.504.167	Str. Unirii, bloc 2, parter Târgu Jiu
<p>Notă: AGENȚIILE DE VOIAJ CFR NU PERCEP COMISION LA EMITEREA LEGITIMAȚIILOR DE CĂLĂTORIE. * Materialul poate suferi modificări. Modificările vor fi afișate pe site-ul companiei: www.cfrcalatori.ro. * Obs. COCT - Compartiment Oferte Comerciale și Turistice</p>			



Agențiile de voiaj CFR și C.O.C.T. *



STFC	Agenția de voiaj CFR și COCT	Telefoane	Adresa
Timișoara	TIMIȘOARA	0256/491.889, 0256 294131	Str. Paulescu Nicolae, Nr.3, Timișoara
	ARAD	0257/280.977, 0731-990182	Str. Ion Metianu, nr.16, Arad
	COCT DEVA	0254/218.887	Stația CF Deva
	HUNEDOARA	0354/100.671	B-dul Republicii nr. 3, bl. 3, Hunedoara
	COCT PETROȘANI	0254/541515	Stația CF Petroșani
	CARANSEBEȘ	0355/101.029	Str. Ardealului, nr. 1, bl. 3, sc. B, Caransebeș
	REȘIȚA	0355/101.028	Piața 1 Decembrie 1918, nr. 4, Reșița
Cluj	CLUJ NAPOCA	Trafic Local - 0264/432.001 Trafic Internațional - 0264/534.009	municipiul Cluj Napoca, Piata Mihai Viteazu, nr. 20, Jud Cluj
	ORADEA	0259/416.565	municipiul Oradea, Str. Episcop Roman Ciorogariu, nr. 4, Jud Bihor
	BAIA MARE	0262/219.113	municipiul Baia Mare, Str. Victoriei, nr. 57, Jud Maramures
	SATU MARE	0261/711.002	municipiul Satu Mare, P-ta 25 Octombrie, nr. 9, Jud Satu Mare
	ZALĂU	0260/612.885	municipiul Zalău, Str. Tudor Vladimirescu, nr. 2; Bl. B120 , Jud Sălaj
Brașov	COCT BRAȘOV	0737.300.896	Str. Gării nr. 2-4, (incinta stației CF Brașov)
	COCT SIBIU	0737.300.901	Piața 1 Decembrie 1918 nr.6 (incinta stației CF Sibiu)
	COCT TG. MUREȘ	0737.300.897	Str. Liviu Rebreanu nr. 52 (incinta stației CF Tg. Mureș)
	COCT MIERCUREA CIUC	0737.300.898	Str. Brașovului nr. 1 (incinta stației CF Miercurea Ciuc)
	SF. GHEORGHE	0737.300.898 0267/311.680	Str. Grof Miko Imre nr. 13, Sf. Gheorghe

Notă: AGENȚIILE DE VOIAJ CFR NU PERCEP COMISION LA EMITEREA LEGITIMAȚIILOR DE CĂLĂTORIE.

* Materialul poate suferi modificări. Modificările vor fi afișate pe site-ul companiei: www.cfrcalatori.ro.

* Obs. COCT - Compartiment Oferte Comerciale și Turistice



Agențiile și birourile de voiaj CFR

Agențiile de voiaj CFR și C.O.C.T. *



<i>STFC</i>	<i>Agenția de voiaj CFR și COCT</i>	<i>Telefoane</i>	<i>Adresa</i>
Iași	IAȘI	0232/410.024	Piața Unirii nr. 9-11, Iași
	VASLUI [†]	0235/312.682	Str. Ing. Badea Romeo nr.2, Vaslui
	PIATRA NEAMȚ	0333/103.704	Str. Piața Ștefan cel Mare nr. 10, Piatra Neamț
	BACĂU	0234/546.340 0334/100.453	Str. Nicolae Bălcescu nr.12, Bacău
	SUCEAVA	0330/100.359	Str. Nicolae Bălcescu nr.8, Suceava
	BOTOȘANI	0231/517.521	Calea Națională nr. 77, Botoșani
Galați	COCT GALAȚI	0236/472.420 0733.520.193	Str. Gării nr. 1 (incinta stației CF Galați)
	COCT BRĂILA	0239/611.168 0733.520.195	Str. Eremia Grigorescu nr. 1 (incinta stației CF Brăila)
	COCT BUZĂU	0238/411.135 0733.520.143	B-dul. 1 Decembrie 1918 nr. 1 (incinta stației CF Buzău)
	COCT FOCȘANI	0337/100.244 0733.520.167	B-dul. Gării (incinta stației CF Focșani)
Constanța	COCT CONSTANȚA	0241/614.950 0733.520.145	Stația CF Constanța

Notă: AGENȚIILE DE VOIAJ CFR NU PERCEP COMISION LA EMITEREA LEGITIMAȚIILOR DE CĂLĂTORIE.
* Materialul poate suferi modificări. Modificările vor fi afișate pe site-ul companiei: www.cfrcalatori.ro.
* Obs. COCT - Compartiment Oferte Comerciale și Turistice

**Regulamentul privind Transportul pe căile ferate din România,
aprobat de OG 7 / 2005, republicată
și Normele Uniforme privind transporturile pe căile ferate din România,
aprobrate prin OMT nr. 655 / 19.07.2007**

EXTRAS

„ARTICOLUL 4 - Tarife de transport

(1) Stabilirea sau modificarea tarifelor de transport feroviar de călători se face conform reglementărilor legale în vigoare.

(3) Tarifele de transport feroviar intră în vigoare după publicare și/sau, în cazul tarifelor de transport feroviar călători, după afișare la casele de bilete și la celelalte puncte unde se vând legitimații de călătorie.

(4) Prețul prestației de transport se stabilește conform tarifelor operatorilor de transport feroviar în vigoare în momentul încheierii contractului de transport.

(5) Tarifele de transport feroviar se publică. Tarifele de transport feroviar de călători sunt aduse la cunoștință publică prin afișare în locurile unde se vând legitimații de călătorie și pot fi aduse la cunoștință și prin mijloace de informare în masă. Condițiile de publicare se vor stabili prin Normele uniforme.

Norme Uniforme Călători 4

În mersul trenurilor de călători, care se editează anual, se va publica și un extras din Regulamentul privind transportul pe căile ferate din România și din Normele uniforme privind transporturile pe căile ferate din România, aplicabile operatorilor și beneficiarilor de transport feroviar public de călători.

Norme Uniforme Călători 5

5.1. La publicarea tarifelor și a modificărilor la acestea, operatorii de transport feroviar public de călători comunică și data de aplicare a acestora.

5.2. Dacă tariful se modifică în timpul transportului, se aplică tarifele în vigoare la data încheierii contractului de transport.

5.3. În cazul transporturilor feroviare de călători, la emiterea în tren a legitimațiilor de călătorie tarifele practicate vor fi cele valabile la data și ora emiterii acestora, astfel pentru legitimațiile emise după ora 0⁰⁰ a zilei în care se modifică tarifele de transport, tarifarea se va face ținându-se seama de noile tarife.

(6) Operatorii de transport feroviar pot acorda facilități sau reduceri tarifare pe baza prevederilor unor acte normative, numai dacă autoritatea, agentul, respectiv persoana juridică ce a solicitat facilitatea sau reducerea asigură compensările aferente.

Norme Uniforme Călători 6

6.1. Operatorul de transport feroviar public de călători va acorda facilitățile prevăzute de actele normative, cu respectarea prevederilor instrucțiunilor de aplicare, a normelor de aplicare sau prin încheierea de convenții conform prevederilor legale în vigoare.

6.2. În cazul în care nu se asigură compensările până la nivelul tarifului de transport de către autoritatea, agentul, respectiv organizația care a solicitat reducerea, potrivit prevederilor actului normativ, operatorii de transport feroviar public de călători pot dispune măsuri pentru urmărirea încasării datoriei de la cel care trebuie să o achite și încetarea derulării contractelor privind transporturile respective.

Norme Uniforme Călători 7

Legitimațiile de călătorie care se folosesc pe baza unor convenții sau reglementări se procură în condițiile pe care acestea le stabilesc.

ARTICOLUL 8 - Condițiile de acceptare la transport

(1) Operatorul de transport feroviar efectuează transporturile de călători conform prezentului regulament, atâta timp cât:

a) transportul este posibil cu agenții și mijloacele de transport disponibile, care permit satisfacerea solicitărilor de transport;

b) transportul nu este împiedicat de împrejurări pe care operatorul de transport feroviar nu le poate evita și a căror înlăturare nu depinde de el.

Norme Uniforme Călători 8

După plecarea din stația de pornire, dacă apare o împiedicare la transport pe care operatorul de transport feroviar public de călători nu o poate evita, iar continuarea călătoriei nu mai este posibilă, operatorul de transport feroviar public de călători este obligat, la solicitarea acestuia, să-l transporte pe călător împreună cu bagajele sale în stația inițială, fără plata tarifului.

Norme Uniforme Călători 9

În situația prevăzută la Norme Uniforme Călători 8, operatorul de transport feroviar public de călători nu este obligat să despăgubească în vreun fel pe călător. În această situație se restituie tariful pe parcursul rămas neefectuat, în condițiile prevăzute în art. 21 din Regulamentul de Transport.

ARTICOLUL 9 - Admiterea la transport. Persoane excluse de la transport. Admiterea condiționat

(1) Sunt admiși la transport călătorii care posedă legitimații de călătorie valabile la trenul, ruta și clasa alese pentru călătorie.

Norme Uniforme Călători 10

Călătorul fără legitimație de călătorie care refuză plata imediată a tarifelor de taxare în tren este exclus de la transport, fiind coborât în prima stație de cale ferată în care trenul are oprire itinerară, întocmindu-i-se proces-verbal de contravenție pentru distanța deja parcursă.

(2) Sunt excluși de la transport călătorii care nu respectă prezentul regulament și dispozițiile operatorului de transport feroviar, făcute publice.

(3) În tren și în stație nu se admit sau pot fi evacuate:

a) persoanele care, prin comportare, perturbă ordinea publică, contravin normelor de conduită publică și bunelor moravuri ori care produc vătămări materialului rulant aparținând operatorului de transport feroviar sau care nu respectă prevederile prezentului regulament. Aceste persoane nu au dreptul nici la restituirea contravalorii călătoriei;

b) persoanele care, din cauză de boală pun în pericol sănătatea celorlalți călători, în afară de cazul când călătoresc cu plata rezervării întregului compartiment. Persoanele care s-au îmbolnăvit pe parcurs și care necesită intervenții de urgență trebuie să fie transportate până la prima stație, unde li se acordă îngrijirile necesare. Acestor persoane li se restituie diferența dintre tarifele plătite și cele aferente pentru parcursul efectuat, pentru legitimația de călătorie, în condițiile prevăzute la art.21;

Norme Uniforme Călători 11

Tariful biletelor de călătorie se restituie parțial, în cazul îmbolnăvirii în parcurs, numai pentru distanța neparcursă.

c) persoanele care insultă sau agresează agenții operatorului de transport feroviar sau al administratorului/ gestionarului de infrastructură aflat în timpul serviciului.

Norme Uniforme Călători 12

12.1. Comportarea necuviincioasă față de ceilalți călători a persoanelor se tratează potrivit legii, de agenții operatorului de transport feroviar public de călători, respectiv de organele de poliție.

12.2. Insultarea personalului feroviar aflat în exercițiul funcțiunii, în cazul în care întruște condițiile infracțiunii de ultraj, se va trata potrivit legii penale.

(4) Transportul bolnavilor contagioși se reglementează prin ordin comun al ministrului transporturilor, construcțiilor și turismului și ministrului sănătății publice.

Norme Uniforme Călători 13

13.1. Bolnavii necontagioși, transportați pe targă sau pe cărucior, pot călători în vagoanele de călători clasă, numai pe baza certificatelor

medicale, în care se precizează acest mod de transport, precum și faptul că bolnavul nu suferă de o boală molipsitoare.

13.2. Bolnavii necontagioși transportați pe targă sau pe cărucior trebuie să prezinte atâtea legitimații de călătorie valabile la trenul respectiv câte locuri ocupă cu targa sau cu căruciorul.

13.3. Însoțitorii bolnavului trebuie să posede legitimații de călătorie valabile la trenul respectiv. Toate aceste legitimații pot fi cu tarif întreg, gratuite sau cu reducere.

ARTICOLUL 10 - Mersul trenurilor de călători și suspendarea circulației trenurilor

(1) Călătorii sunt transportați cu trenuri prevăzute în Mersul trenurilor de călători, publicat și afișat în stații, și cu trenuri suplimentare. La solicitare, călătorii pot fi transportați cu trenuri sau vagoane special comandate, cu achitarea tarifelor aferente cererii.

Norme Uniforme Călători 14.

Vagoane special comandate.

14.1. Atunci când cererile de transport nu pot fi asigurate prin capacitatea de transport pusă la dispoziție în planul de mers tren, dacă posibilitățile de exploatare și disponibilitățile de material rulant permit, la cerere, se pot pune la dispoziție vagoane de călători pentru transportul călătorilor în grupuri organizate.

14.2. Vagoanele special comandate se atașează la trenurile de călători în circulație, cu respectarea condițiilor tehnice și de exploatare.

14.3. Comandarea vagoanelor speciale se face prin cerere scrisă adresată operatorului de transport feroviar public de călători.

14.4. În cerere se va indica numărul călătorilor de transportat, categoria de vagon dorită, relația de transport, modalitatea de plată a tarifelor aferente prestației, data de executarea a transporturilor și trenurile la care se solicită atașarea de vagoane.

14.5. Condițiile privind executarea transporturilor cu vagoane special comandate, respectiv:

- a) termenele pentru executare a transporturilor;
- b) posibilități tehnice și de exploatare;
- c) tarifarea transporturilor;
- d) urgentarea execuției transporturilor;
- e) renunțarea la transport;
- f) penalități și despăgubiri;
- g) plata prestației;
- h) eliberare documente transport;

se stabilesc de către operatorul de transport feroviar public de călători prin reglementări proprii.

14.6. Pentru vagoanele de dormit, cușetă, bar și restaurant cererea se transmite către societatea comercială prestatoare de servicii cu aceste categorii de vagoane.

14.7. Modul de tarifare a vagoanelor special comandate se stabilește de către operatorul de transport feroviar public de călători prin reglementări proprii.

Norme Uniforme Călători 15.

Trenuri special comandate.

15.1. Solicitățile de transport pentru grupurile mari de călători, care nu pot fi executate cu vagoane special comandate, atașate la trenurile în circulație, se pot onora cu trenuri special comandate având în componență vagoane de călători sau automotoare.

15.2. Operatorul de transport feroviar public de călători poate aproba punerea la dispoziție de trenuri special comandate, dacă planul grafic de circulație și disponibilitățile de material rulant permit.

15.3. Comandarea transporturilor cu trenuri speciale se face în aceleași condiții ca și pentru vagoanele special comandate.

15.4. Condițiile privind executarea transporturilor cu trenuri special comandate se stabilesc de către operatorul de transport feroviar public de călători prin reglementări proprii.

15.5. Modul de tarifare a trenurilor special comandate se stabilește de către operatorul de transport feroviar public de călători prin reglementări proprii.

Norme Uniforme Călători 16

16.1. Cererile de vagoane special comandate, trenuri special comandate și rezervări de locuri / compartimente / vagoane la trenurile în circulație, pentru filmări cu caracter publicitar, artistic, documentar, altele decât cele care susțin interesul operatorului de transport feroviar public de călători, se pot onora de către acesta cu respectarea legislației în vigoare.

16.2. Comandarea acestor prestații se poate face prin cerere scrisă adresată operatorului de transport feroviar public de călători. În cerere se va indica data executării prestației, felul prestației – vagon special, tren special sau rezervare la un tren în circulație, categorie vagoane, locația unde se execută filmarea - relația de transport, stația cf sau număr tren -, scopul filmării, orarii, durata executării filmării și alte elemente de care depinde executarea prestației.

16.3. Condițiile privind executarea acestor prestații se stabilesc de către operatorul de transport feroviar public de călători prin reglementări proprii.

(2) Operatorul de transport feroviar și/sau administratorul/gestionarul infrastructurii feroviare, după caz, trebuie să aducă la cunoștință publicului suspendarea sau anularea unor trenuri ori a circulației trenurilor, prin mas-media și afișare în stații.

(3) Întârzierea trenurilor se aduce de îndată la cunoștință publicului de către administratorul / gestionarul infrastructurii feroviare, prin afișare în stații și/sau prin instalațiile de avizare, precum și prin informarea verbală a călătorilor de către agenți, după caz.

Norme Uniforme Călători 17

Agentul operatorului de transport feroviar public de călători care deservește trenurile de călători are obligația să informeze, imediat, publicul călător cu privire la cauzele care au condus la întreruperea circulației trenului, la circulația întârziată sau la circulația pe o altă rută. Publicul călător va fi informat permanent despre evoluția stării de fapt în care se află trenul în cauză pe tot parcursul și cu ocazia reviziei de bilete.

(4) Condițiile în care se pot efectua călătoriile și serviciile oferite călătorilor sunt prevăzute în Mersul trenurilor de călători și, după caz, în Normele uniforme sau în reglementările proprii ale operatorilor de transport feroviar.

Norme Uniforme Călători 18

18.1. Tarifele sunt diferențiate în funcție de rangul trenului, de vitezele de circulație și de gradul de confort.

18.2. Pentru fiecare rang de tren se aplică tarife corespunzătoare clasei 1 sau a 2-a și zonei kilometrice tarifare

18.3. Când un călător utilizează mai mult de un tren pentru deplasarea între stația de cale ferată de plecare și stația de cale ferată de destinație, legitimația de călătorie se va tarifa pentru fiecare tren în parte.

Norme Uniforme Călători 19

Pentru transportul călătorilor se folosesc:

19.1. vagoane clasă compartimentate clasa 1 și/sau clasa a 2-a;

19.2. vagoane clasă tip salon clasa 1 și/sau clasa a 2-a;

19.3. automotoare și remorci de automotoare clasa 1 și/sau clasa a 2-a;

19.4. vagoane de dormit clasa 1 - cu 2 paturi în cabină - și/sau clasa a 2-a - cu 3 paturi în cabină;

19.5. vagoane cușetă - cu 4 sau 6 paturi în cabină.

(5) Când, din cauza întârzierii trenului, călătorul nu prinde trenul de legătură prevăzut pentru continuarea călătoriei, pentru care posedă legitimație de călătorie, operatorul de transport feroviar este obligat să-l transporte cu bagajele sale, fără a percepe noi tarife, cu primul tren de același rang sau de rang inferior, pe aceeași rută și sau pe altă rută, astfel încât acesta să ajungă la destinație cu întârzierea cea mai mică, cu respectarea prevederilor din Normele uniforme sau din reglementările proprii ale operatorilor de transport feroviar.

Norme Uniforme Călători 20

Dacă, pentru a ajunge la destinație, până la următorul tren de același rang sau rang inferior sunt mai mult de 6 ore sau acestea circulă după ora 24⁰⁰ a zilei în care era trenul de legătură - stația Buc

Nord este închisă între orele 00⁰⁰-04⁰⁰ pentru curățenie - călătorul poate folosi primul tren în circulație, chiar dacă acesta este de rang superior, fără achitarea de tarife suplimentare. Dacă se folosește un tren de rang superior și i se asigură loc rezervat, nu se plătește costul tichetului de rezervare.

(6) În cazul suspendării circulației unui tren, dacă acest fapt nu a fost făcut cunoscut înainte de plecarea din stația de pornire, iar călătorul nu dorește să continue călătoria cu alte trenuri sau pe alte rute, operatorul de transport feroviar este obligat să-l aducă înapoi la stația de plecare, cu primul tren în circulație, fără plată, restituindu-i-se tarifele plătite pentru transportul neefectuat.

Norme Uniforme Călători 21

21.1. Când călătorul cere înapoierea sa și a bagajelor sale la stația de pornire, călătoria se efectuează pe baza legitimației de dus. În acest caz agentul operatorului de transport feroviar public de călători din stația de întrerupere va face valabilă legitimația de călătorie pentru înapoiere. Restituirea tarifelor plătite pentru distanța neefectuată se face la stația de pornire, conform prevederilor din tarifele operatorului de transport feroviar public de călători.

21.2. Dacă din cauza suspendării circulației unui tren, legătura nu mai poate avea loc și călătorul dorește să-și continue călătoria, operatorul de transport feroviar public de călători este obligat să îl transporte cu bagajele sale, fără plata diferențelor, cu un tren care circulă în aceeași direcție chiar pe rută ocolitoare, cu respectarea prevederilor de la Norme Uniforme Călători 20.

Norme Uniforme Călători 22

22.1. Imediat ce s-a produs o întrerupere de circulație, agentul operatorului de transport feroviar public de călători din stația unde s-a produs întreruperea trebuie să informeze călătorii sosiți în această stație cu privire la posibilitățile existente pentru continuarea călătoriei și despre modul cum este organizată vizarea legitimațiilor de călătorie.

22.2. Legitimațiile de călătorie trebuie să poarte una din următoarele vize, sub semnătura agentului operatorului de transport feroviar public de călători și ștampila rotundă sau o altă ștampilă special destinată acestui scop:

a) "Întrerupt circulația, telegrama nr..... din....., valabil pentru înapoiere la stația de pornire";

b) "Întrerupt circulația, telegrama nr..... din....., valabil pe ruta..... sau cu trenul..... din.....";

c) "Întrerupt circulația, telegrama nr..... din....., se va restitui costul pentru distanța"

(7) Dacă întreruperea sau suspendarea circulației unui tren a fost anunțată în ziua anterioară plecării din stația de pornire, călătorii vor plăti tarifele aferente rutei ocolitoare.

Norme Uniforme Călători 23

23.1. Operatorii de transport feroviar public de călători sunt obligați să-și anunțe pe călători, înainte de plecare, despre întreruperile de circulație produse pe rețea sau suspendarea circulației trenurilor pe anumite parcursuri. Anunțarea se face prin afișe la ghișeele de bilete și prin alte mijloace - televiziune, radio - și alte modalități de avizare.

23.2. Călătorii care posedă legitimații de călătorie eliberate anticipat datei când s-a întrerupt circulația trenurilor, vor fi transportați la stația de destinație pe noua rută de circulație a trenului fără plata diferenței de rută, legitimațiile de călătorie fiind valabile la trenul respectiv.

(8) În cazul când circulația trenurilor de călători se întrerupe ca urmare a stării necorespunzătoare a infrastructurii feroviare, administratorul/gestionarii infrastructurii feroviare vor organiza, în condițiile tehnice existente, un serviciu de transport pentru călători și bagaje cu alte vehicule pe cheltuiala lor, până la destinație sau până la primul punct de legătură pentru continuarea călătoriei cu trenul. După constatarea cauzei care a condus la întreruperea circulației, administratorul / gestionarii infrastructurii feroviare își vor recupera cheltuielile cu transportul călătorilor și al bagajelor acestora de la cei responsabili de deteriorarea infrastructurii.

(9) Călătorul poate amâna călătoria dacă prezintă legitimația pentru viza de amânare în termenul prevăzut în Normele uniforme. Dacă se utilizează un tren sau servicii cu tarife mai mari, călătorul va

plăti diferența de tarif.

Norme Uniforme Călători 24

24.1. Amânarea călătoriei impune prezentarea obligatorie a legitimației de călătorie, în termen de cel mult o oră după plecarea trenului pentru care aceasta a fost emisă, la agentul operatorului de transport feroviar public de călători, pentru obținerea vizei aferente.

24.2. Amânarea călătoriei la agențiile de voiaj cf impune prezentarea legitimației de călătorie, înainte de ora de plecare a trenului pentru care aceasta a fost emisă, la ghișeul special afectat pentru aceasta, din agenția de voiaj, sau la șeful de agenție, pentru obținerea vizei aferente.

(10) Călătorul poate renunța la călătorie dacă prezintă legitimația pentru viza de neutilizare în termenul prevăzut în Normele uniforme.

Norme Uniforme Călători 25

Renunțarea la călătorie impune prezentarea obligatorie a legitimației de călătorie, în termen de cel mult o oră de la plecarea trenului din stație, la ghișeul special afectat pentru aceasta, din stație sau agenție de voiaj/birotul voiaj sau la agentul operatorului de transport feroviar public de călători / șeful agenției de voiaj, pentru obținerea vizei aferente.

ARTICOLUL 11 - Legitimațiile de călătorie și durata valabilității lor

(1) Orice legitimație de călătorie trebuie să conțină mențiunile prevăzute în Normele uniforme.

Norme Uniforme Călători 26

Orice legitimație de călătorie trebuie să conțină, în mod obligatoriu, următoarele mențiuni:

26.1. seria, numărul și elemente de securizare;

26.2. parcursul;

26.3. clasa;

26.4. tariful;

26.5. datele de valabilitate - anul, luna, ziua, eventual timpul și altele asemenea.

Norme Uniforme Călători 28

28.1. Fiecare operator de transport feroviar public de călători își va stabili modele proprii de legitimații de călătorie, legitimații care trebuie să respecte mențiunile obligatorii prevăzute de prezentele Norme Uniforme Călători.

28.2. Legitimațiile de călătorie sunt valabile de la data indicată de casier prin compostare, vizare sau înscriere pentru începerea călătoriei și până în momentul când trenul cu care s-a început călătoria - respectiv ultimul tren direct de legătură - ajunge în stația de destinație, valabilitatea prelungindu-se cu timpul de întrerupere la care, eventual, dă dreptul legitimația de călătorie respectivă.

(2) Legitimațiile de călătorie se obțin de la stații, agenții, de la agenții autorizați, de la agenții operatorilor de transport din trenuri sau prin mijloace electronice, în condițiile stabilite de operatorul de transport feroviar.

(3) Tarifele pentru legitimațiile de călătorie, obținute de la agenții operatorilor de transport din trenuri, pot fi mai mari decât cele de la casele de bilete din stații, în condițiile stabilite de operatorul de transport feroviar.

(4) Călătorul trebuie să verifice pe loc, la primirea legitimației de călătorie, dacă aceasta corespunde cererii sale.

(5) Revinderea legitimațiilor de călătorie de către persoane neautorizate nu este permisă. Legitimațiile de călătorie găsite în aceste cazuri vor fi anulate, iar călătorii vor fi considerați ca fără legitimație de călătorie și tratați corespunzător. Persoanele neautorizate care revând legitimații de călătorie vor fi tratate drept contraveniente.

(6) Cedarea legitimațiilor de călătorie nominale sau cu tarife reduse altor persoane care nu au dreptul la acestea este interzisă. Persoanele care cedează legitimațiile de călătorie sunt considerate contraveniente. Legitimațiile găsite în această situație sunt reținute de personalul de tren, iar călătorii în cauză vor fi considerați fără legitimație de călătorie și tratați corespunzător.

(7) Operatorul de transport feroviar va face publice normele de utilizare și duratele de valabilitate a legitimațiilor de călătorie.

ARTICOLUL 12 - Ocuparea și rezervarea locurilor

(1) Călătorul poate ocupa loc în tren, respectând dreptul la clasă și serviciile asigurate prin legitimația sa de călătorie.

(2) La trenurile cu regim de rezervare a locurilor, călătorul poate ocupa numai locurile înscrise în legitimația de călătorie.

(4) În condițiile stabilite prin Normele uniforme sau prin reglementările proprii ale operatorilor de transport feroviar, călătorul poate să utilizeze un loc la o clasă superioară, servicii superioare ori un tren de categorie superioară celor indicate pe legitimația de călătorie sau poate cere să i se modifice itinerarul, cu achitarea diferențelor tarifare.

Norme Uniforme Călători 29

29.1. Pentru călătoria cu loc rezervat la trenurile de călători cu regim de rezervare a locurilor, călătorul trebuie să posede legitimație de călătorie valabilă la rangul de tren respectiv, pentru clasa și relația pe care circulă, și tichetul de rezervare a locului.

29.2. Când un călător utilizează mai mult de un tren cu regim de rezervare pentru deplasarea între stația de cale ferată de plecare și stația de cale ferată de destinație, se va tarifa câte un tichet de rezervare a locului pentru fiecare tren cu regim de rezervare la care se asigură loc rezervat.

Norme Uniforme Călători 30

30.1. Călătorii pot solicita călătoria:

- la o clasă superioară;
- pe o rută mai lungă;
- cu un tren de rang superior;
- cu plata diferenței de clasă, a diferenței de rută, respectiv a diferenței de rang de tren, numai la trenurile operatorului de transport feroviar public de călători la care are valabilă legitimația de călătorie.

30.2. Diferențele de tarif pot fi cerute la stația de cale ferată de pornire, la o stație de cale ferată din parcurs sau la agentul operatorului de transport feroviar public de călători care deservește acel tren.

(5) Călătorul care nu poate obține loc și nu consimte să călătorească în picioare are dreptul să ceară restituirea contravalorii legitimației de călătorie pentru parcursul neefectuat, amânarea călătoriei sau să plătească diferența pentru călătoria la o clasă superioară, conform prevederilor Normelor uniforme ori ale reglementărilor proprii ale operatorilor de transport feroviar.

Norme Uniforme Călători 31

31.1. În cazul pierderii trenului sau al lipsei locului în trenul respectiv, călătorul are dreptul să ceară restituirea tarifului plătit, viza pentru amânarea călătoriei sau călătoria la o clasă superioară cu achitarea diferențelor tarifare, cu respectarea condițiilor prevăzute în reglementările proprii ale operatorului de transport feroviar public de călători.

31.2. De asemenea, în cazul în care călătorul dorește să călătorească cu un tren care circulă înainte de trenul pentru care și-a procurat legitimația de călătorie, are dreptul să ceară viza pentru anticiparea călătoriei, indiferent de data pentru care aceasta a fost emisă.

31.3. Viza pentru amânarea sau anticiparea călătoriei nu anulează dreptul de întrerupere dat de legitimația de călătorie respectivă.

a. Prin amânarea călătoriei nu se prelungește termenul de valabilitate a legitimațiilor cu durată fixă - bilet de călătorie grup, bilet de călătorie circuit, bilet de călătorie dus/întors etc.;

b. Viza de anticipare nu se acordă pentru legitimațiile de călătorie cu durată fixă - abonamente, cartea VSD etc.

(6) În cazul în care călătorul nu poate ocupa locul rezervat potrivit legitimației de călătorie, agentul operatorului de transport feroviar este obligat să îi asigure alt loc, în limita locurilor disponibile din tren. În cazul în care nu se poate asigura loc, se va face restituirea tarifului tichetului de rezervare. Cererea de restituire se adresează

operatorului de transport feroviar, care suportă și cheltuielile de transmitere a acestuia prin poștă.

Norme Uniforme Călători 32

În situațiile în care operatorul de transport feroviar public de călători este nevoit, datorită situațiilor din exploatare, să modifice compunerea trenurilor de călători sau tipul vagoanelor / automotoarelor din compunerea trenurilor, acesta este obligat să redistribuie, pe locuri libere, călătorii care au procurat deja legitimații de călătorie. Agentul operatorului de transport feroviar public de călători va înscrie pe verso legitimației de călătorie noul loc ocupat de călător, urmat de mențiunea „redistribuit”.

(7) La trenurile fără regim de rezervare, în condițiile Normelor uniforme sau ale reglementărilor proprii ale operatorilor de transport feroviar, se pot rezerva compartimente întregi.

Norme Uniforme Călători 33

33.1. În stațiile de îndrumare a trenurilor fără regim de rezervare pe întreaga distanță sau a vagoanelor directe se pot rezerva, dacă posibilitățile traficului permit, compartimente întregi. Compartimentele rezervate se etichetează de stația respectivă indicându-se legitimația emisă. Persoanele care ocupa efectiv locuri în compartimentul rezervat pot prezenta orice fel de legitimație de călătorie - gratuite, cu reducere, tarif integral - valabile la trenul respectiv, însă completarea până la numărul de locuri din compartiment se face numai cu achitarea tarifului integral valabil la trenul și clasa respectivă.

33.2. Dacă compartimentul nu se ocupă până în momentul plecării trenului, rezervarea făcută se consideră anulată. Locurile din compartiment se pun la dispoziție publicului călător imediat după plecarea trenului.

33.3. Pentru trenurile care circulă cu regim de rezervare facultativ a locurilor pe o anumită distanță, se pot rezerva locuri cu urcare din stațiile de pe parcursul pe care trenul circulă fără regim de rezervare, cu achitarea tichetului de rezervare. Rezervarea locului se poate face în perioada de anticipare a vânzării, mai puțin ziua plecării trenului.

ARTICOLUL 13 - Reduceri din tarifele de călători

(1) Copiii până la vârsta de 5 ani împliniți, pentru care nu se cere un loc separat, se transportă gratuit, fără legitimație de călătorie.

(2) Copiii până la vârsta de 10 ani împliniți plătesc 50% din tariful de transport, având drept la loc separat. La trenurile cu locuri rezervate plătesc și tariful integral al tichetului.

(3) Operatorul de transport feroviar poate acorda reduceri comerciale, reglementate prin tarife și aduse la cunoștința publicului călător prin publicare.

Norme Uniforme Călători 34.

Operatorul de transport feroviar public de călători poate acorda și alte reduceri de tarife, care constau în „oferte speciale” de călătorie pe perioade limitate de timp sau cu ocazia unor evenimente deosebite, reduceri ce se stabilesc de fiecare operator de transport feroviar public de călători în parte și sunt aduse la cunoștința publicului călător.

(4) Nici o reducere acordată de operatorul de transport feroviar nu se mai poate aplica legitimațiilor de călătorie care se bucură deja de o reducere din tariful întreg.

(5) Călătorii care beneficiază de reduceri trebuie să prezinte, la cererea agentului operatorului de transport, dovada că pot beneficia de reducerile respective. Călătorii care nu fac dovada că pot beneficia de reducerile respective vor fi considerați contravenienți și sancționați în conformitate cu prevederile legale.

ARTICOLUL 14 - Dreptul la transport

(1) Călătorul trebuie să posede o legitimație de călătorie valabilă la data, trenul, clasa și serviciul utilizat, obținută conform reglementărilor în vigoare. Celor care contravin acestei prevederi, operatorul de transport feroviar nu le recunoaște nici un drept și nu răspunde de eventualele daune suferite de aceștia.

(2) Călătorul este obligat să păstreze legitimația de călătorie asupra sa în tot timpul călătoriei și să o prezinte, pentru verificare, la cerere, agentului operatorului de transport feroviar împuternicit în

acest scop.

(3) Legitimațiile de călătorie care prezintă modificări necertificate, conform prevederilor Normelor uniforme sau ale reglementărilor proprii ale operatorilor de transport feroviar, nu sunt valabile și sunt retrase de agenții operatorului de transport feroviar.

Norme Uniforme Călători 35

35.1. Sunt admise ca modificări certificate pe legitimațiile de călătorie de către agentul operatorului de transport feroviar public de călători cele făcute în legătură cu anticiparea / amânarea călătoriei, valabilitatea pe altă rută, în condițiile prezentelor norme sau a reglementărilor proprii ale operatorilor de transport feroviar public de călători.

35.2. Călătorii care prezintă legitimații de călătorie cu alte modificări, decât cele prezentate la pct. 35.1, sunt considerați ca fiind fără legitimație de călătorie și vor fi tratați după tariful biletelor de călătorie cu taxare în tren.

(4) Călătorul care nu prezintă în tren o legitimație de călătorie valabilă este obligat să plătească tariful de taxare în tren. În cazul în care refuză plata tarifului de taxare în tren, este considerat contravenient și tratat potrivit legii.

(5) Călătorii contravenienți care nu pot fi legitimați pentru întocmirea procesului-verbal de contravenție se predau organelor de ordine publică în prima stație de pe traseu, unde acestea există, pentru identificare și sancționare.

(6) Verificarea legitimațiilor de călătorie în tren, în timpul staționării în stații, se reglementează prin reglementările proprii ale operatorilor de transport feroviar.

ARTICOLUL 15 - Întreruperea călătoriei

(1) Legitimația de călătorie dă dreptul, de regulă, la o singură întrerupere a călătoriei, care trebuie să se încadreze în maximum 24 de ore de la plecarea trenului cu care a sosit călătorul sau de la plecarea primului tren de legătură de același rang. Excepțiile sunt prevăzute în reglementările proprii ale operatorilor de transport feroviar.

Norme Uniforme Călători 36

Prin întreruperea călătoriei nu se prelungește termenul de valabilitate a legitimațiilor cu durată fixă - abonamente, cartea VSD etc.

(2) Condițiile în care se acordă întreruperea călătoriei sunt stabilite prin reglementări proprii ale operatorilor de transport feroviar.

ARTICOLUL 16 - Reguli pentru călători

(1) În incinta stațiilor, agenților și în trenuri trebuie respectate prevederile prezentului regulament.

(2) Sunt interzise și constituie contravenții, în măsura în care nu constituie infracțiuni, următoarele fapte:

a) călătoria pe acoperișul vagoanelor, pe scări, pe tampoane, între vagoane și în alte locuri care nu sunt destinate călătorilor;

b) urcarea și călătoria în trenuri de marfă, de lucru, de intervenție, în vagoane cu afectare anumită afișată pe ele, în vagoane de bagaje, de mesagerie, de coletărie, poștale și în cabina locomotivei, automotorului sau a ramei electrice;

c) fumatul în vagoane, săli de așteptare, holuri, cu excepția locurilor unde fumatul este permis și acest lucru este afișat;

d) urcarea sau coborârea din trenuri în mișcare, aplecarea în afară sau rezemarea de uși, respectiv deschiderea ușilor în timpul mersului trenului;

e) aruncarea obiectelor pe ferestrele sau ușile vagoanelor;

f) urcarea sau coborârea bagajelor și persoanelor pe ferestrele vagoanelor;

g) deteriorarea vagoanelor, clădirilor sau instalațiilor prin distrugere sau sustragere a pieselor sau dotărilor din inventarul acestora;

h) neeliberarea locului ocupat în vagon, care nu corespunde cu cel prevăzut în legitimația de călătorie, la solicitarea celui îndreptățit;

i) exercitarea comerțului în trenuri sau în stații de cale ferată fără autorizație eliberată de operatorul de transport feroviar sau administratorul/gestionarul infrastructurii feroviare, după caz;

j) lipirea de afișe în trenuri sau în stații fără acordul scris al operatorului de transport feroviar sau al administratorului/gestionarului infrastructurii feroviare, după caz;

k) traversarea liniilor prin alte locuri decât cele special amenajate pentru călători;

l) intrarea sau staționarea în incinta unităților, acolo unde accesul publicului este interzis prin afișe sau pictograme corespunzătoare;

m) practicarea cerșetoriei sau practicarea de jocuri de noroc în trenuri sau stații de cale ferată;

n) tulburarea liniștii călătorilor prin producerea de zgomote;

o) provocarea de scandal în trenuri sau în incinta stațiilor de cale ferată;

p) staționarea în vagonul restaurant după ora de închidere a acestuia;

r) acționarea semnalului de alarmă sau a frânei de mână pentru motive nejustificate;

s) murdărirea vehiculelor și a spațiilor afectate publicului, inclusiv a celor dintre linii, inscripționarea neautorizată a pereților vagoanelor sau ai clădirilor stațiilor de cale ferată, dezlipirea fără drept a afișelor;

ș) transportul în vagoanele de călători a obiectelor sau a substanțelor inflamabile, explozibile, radioactive, otrăvitoare și rău mirositoare care, potrivit legii și reglementărilor operatorului de transport feroviar, nu sunt permise la transport;

t) prejudicierea intereselor celorlalți călători, împiedicarea liberei circulații a acestora, încălcarea normelor de protecție a mediului și a normelor de prevenire și stingere a incendiilor.

(3) Călătorilor care contravin prevederilor alin.(2) operatorul de transport feroviar sau administratorul/gestionarul infrastructurii feroviare nu le recunoaște nici un drept, de nici o natură, și nu răspunde de nici o daună ce eventual ar suferi.

(4) Călătorul care, prin faptele sale, a adus prejudicii de orice fel operatorului de transport feroviar sau administratorului / gestionarului infrastructurii feroviare este obligat la plata despăgubirilor corespunzătoare.

(5) Constatarea abaterilor de la regulile de călătorie se face de către agenții împuterniciți de operatorul de transport feroviar sau de către administratorul/gestionarul infrastructurii feroviare ori de către organele de ordine publică, după caz, și se sancționează conform legii.

ARTICOLUL 17 - Bagaje de mână

(1) Călătorul poate să ia cu el în vagoanele de călători, în mod gratuit, bagaje de mână. Bagajele de mână trebuie să fie ușor de manipulat, bine ambalate, astfel încât să nu fie posibilă scurgerea conținutului, avarierea sau murdărirea vagoanelor ori incomodarea celorlalți călători.

(2) Fiecare călător dispune, pentru bagajele sale de mână, doar de spațiul situat deasupra locului pe care îl ocupă sau de un spațiu echivalent în boxa pentru bagaje a vagoanelor. Masa totală a bagajelor de mână admisă pentru fiecare loc ocupat este de 30 kg.

Norme Uniforme Călători 37

În vagoanele de clasa a 2-a călătorul poate să-și ia, în plus, și o pereche de schiuri, dacă nu îi incomodează pe ceilalți călători.

(3) În vagoanele de călători nu pot fi introduse ca bagaje:

a) materiile și obiectele excluse de la transportul de bagaje;

b) obiectele de natură să stânjenească sau să incomodeze călătorii ori să cauzeze o pagubă călătorilor, operatorului de transport feroviar sau administratorului/gestionarului de infrastructură feroviară;

c) obiectele interzise prin actele normative ale autorităților administrative;

d) vietățile, potrivit art. 18.

(4) Operatorul de transport feroviar are dreptul să se asigure pentru motive întemeiate, în prezența călătorului, de natura obiectelor introduse în vagoanele de călători sau în spațiile acestuia. Aceasta nu

dă dreptul operatorului de transport feroviar să percheziționeze bagajele călătorului, decât pe acordul acestuia din urmă. Dacă nu este posibil să se identifice persoana deținătoare a obiectelor supuse verificării, operatorul de transport feroviar efectuează verificarea în prezența organelor de ordine publică.

(5) Supravegherea obiectelor pe care călătorul le ia cu el în vagon revine acestuia.

(6) Călătorul este răspunzător de orice pagubă cauzată de obiectele și vietățile pe care le ia cu el în vagon.

(8) Bagajele de mână care depășesc condițiile impuse prin alin.(2) se tratează conform reglementărilor proprii ale operatorilor de transport feroviar

(9) Reglementările privind bagajele uitate în tren vor fi cuprinse în Normele uniforme, precum și în reglementările proprii ale operatorului de transport feroviar, care vor fi aduse la cunoștință călătorilor, cu respectarea prevederilor legale în vigoare.

Norme Uniforme Călători 38

Bagajele uitate în tren și găsite de agenții operatorilor de transport feroviar public de călători, vor fi depuse la stația de domiciliu, respectiv stația finală a trenului, cu respectarea reglementărilor privind modul de păstrare și valorificare care sunt prevăzute în reglementările proprii ale operatorilor de transport feroviar public de călători

ARTICOLUL 18 - Transportul vietăților în vagoanele de călători

(1) Animalele, păsările, reptilele, peștii, insectele vii nu pot fi transportate, de regulă, în vagoanele de călători.

(2) Excepțiile de la prevederile alin.(1) se stabilesc prin Normele uniforme.

Norme Uniforme Călători 39

În vagoanele de călători pot fi primiți la transport câini însoțiți.

39.1. Transportul câinilor însoțiți, este admis numai pentru cei prevăzuți cu botniță, ținută în lesă pe podeaua vagonului, în compartimente, în vagoane la clasa a 2-a, dacă nici un călător nu protestează. În caz de obiecții ridicate de călători agentul operatorului de transport feroviar public de călători sau organul de control, în cazuri bine justificate, poate interzice călătoria cu aceste animale.

39.2. Călătorul, proprietar al câinelui, este obligat să mențină curățenia pe toată durata călătoriei, având asupra sa materiale de igienizare, în caz contrar va fi tratat conform reglementărilor legale în vigoare.

39.3. Condițiile și tarifele pentru transportul vietăților în vagoanele de călători sunt stabilite de fiecare operator de transport feroviar public de călători în reglementările proprii.

Norme Uniforme Călători 40

Câinii, pisicile și animalele mici, purtate pe brațe, precum și păsările mici în colivii se pot transporta, fără plată, dacă nici un călător nu protestează. În caz de obiecții ridicate de călători, agentul operatorului de transport feroviar public de călători sau organul de control, în cazuri bine justificate, poate interzice călătoria cu aceste animale.

ARTICOLUL 20 - Informarea călătorilor. Mersul trenurilor de călători

(1) Administratorul / gestionarul infrastructurii feroviare va afișa la loc vizibil, în stații, Mersul trenurilor de călători. Administratorul / gestionarul infrastructurii feroviare va anunța pentru călători, prin stațiile de amplificare, sosirea, staționarea și plecarea trenurilor din stație. Operatorul de transport feroviar va afișa la loc vizibil tarifele de transport pentru călători.

Norme Uniforme Călători 42

42.1. Afișarea în stații a mersului trenurilor se va face la loc vizibil pe peronul central. Tabloul cu afișarea mersului trenurilor va cuprinde nr. trenului, categoria acestuia, relația pe care circulă, ora de sosire, ora de plecare, linia de garare, minute staționare și alte informații referitoare la circulația trenurilor - circulă cu ordin special, circulă în perioada... etc.

42.2. Trenurile suplimentare sunt trenuri neprevăzute în tabloul de afișare a mersului trenurilor. Acestea vor fi afișate separat, sub mersul

de tren, sub titlul „trenuri suplimentare”, la loc vizibil, în mod similar trenurilor prevăzute în mersul de tren, menționându-se în plus, perioada pe care acestea circulă.

Norme Uniforme Călători 43

43.1. În stațiile de îndrumare a trenurilor de călători, precum și în stațiile cu opriri mai mari de 5 minute, înainte de plecarea trenurilor, călătorii sunt avizați prin stația de amplificare sau verbal asupra orelor de plecare a fiecărui tren.

43.2. În același mod se face avizarea și pentru trenurile care sosesc, indicându-se numărul trenului, direcția de circulație, precum și linia de sosire. În cadrul avizării la sosirea sau plecarea trenurilor, călătorii vor fi informați și despre compunerea, ordinea vagoanelor și despre numerotarea vagoanelor.

(2) În stațiile de călători trebuie să existe ghișeu de informații, panouri de informații care afișează compunerea trenurilor, principalele legături între trenuri și alte informații utile călătorilor. Stațiile cu ghișeu de informații se stabilesc de operatorul de transport feroviar sau de administratorul / gestionarul infrastructurii feroviare, după caz.

Norme Uniforme Călători 44

44.1. Informarea călătorilor despre posibilitatea de orientare în stație, despre trenul care îi interesează, precum și despre alte condiții de călătorie se face cu ajutorul indicatoarelor, tablourilor de sosire și de plecare a trenurilor, avizelor scrise, anunțurilor prin stația de amplificare sau verbal. În incinta stațiilor de cale ferată și a agențiilor de voiaj trebuie să fie afișate tablouri cu Mersul trenurilor de călători.

44.2. Informațiile care se transmit prin stația de amplificare trebuie să fie formulate din timp și transmise clar, la momentul potrivit, iar pentru trenurile internaționale, informațiile se vor transmite și în una sau mai multe limbi de circulație internațională.

44.3. Informațiile verbale se transmit de către agenții administratorului / gestionarului de infrastructură feroviară și / sau de operatorii de transport feroviar public de călători, iar în stațiile cu trafic intens și de către salariați anume însărcinați cu informarea călătorilor.

44.4. În stațiile cu trafic intens de călători funcționează birouri de informații, încadrate cu salariați având o pregătire corespunzătoare, care, pe lângă informarea călătorilor, aplică și vize pe legitimațiile de călătorie.

(3) Trenurile care circulă cu ordin special, care se pun sau se retrag din circulație în condițiile stabilite de operatorul de transport feroviar se afișează în spațiul rezervat Mersului trenurilor de călători.

(4) În stațiile în care fluxul de călători este mare, trebuie să existe cel puțin un ghișeu special de eliberare a legitimațiilor de călătorie pentru: femeile gravide, femeile cu copii în brațe, persoane care din motive de sănătate nu pot aștepta la rând pentru eliberarea legitimației, călătorii al căror tren pleacă în mai puțin de 20 de minute. Operatorul de transport feroviar va aduce la cunoștință călătorilor, prin mijloace specifice de informare, existența acestor ghișee speciale.

ARTICOLUL 21 - Restituirea contravalorii încasate a transportului neefectuat integral sau parțial

Restituirea contravalorii încasate a transportului neefectuat integral sau parțial se face conform prevederilor Normelor uniforme și reglementărilor proprii ale operatorilor de transport feroviar.

Norme Uniforme Călători 45

Tariful de transport se restituie în totalitate sau parțial, când:

a) legitimația de călătorie nu a fost utilizată sau a fost utilizată parțial;

b) datorită lipsei de loc, legitimația a fost utilizată într-o clasă sau un tren de categorie inferioară celei menționate pe legitimație, exceptând cazurile când călătorul solicită de bună voie călătoria într-o clasă sau cu un tren de categorie inferioară.

Norme Uniforme Călători 46

46.1. Tariful de transport se restituie integral, inclusiv tichetul de rezervare, în cazurile în care trenul pentru care s-a emis legitimația de călătorie nu mai circulă, sau în situații de forță majoră.

46.2. Tarifele de transport se restituie parțial, în cazuri de:

- întreruperi de circulație,
- suprimări de trenuri;
- pierderea legăturilor;
- îmbolnăvire în parcurs;
- renunțare la efectuarea călătoriei integrale, însă numai pentru porțiunea de traseu neparcursă.

46.3. Pentru situațiile prevăzute la pct. 46.2 lit. d și e la calculul tarifelor de restituit se reține tariful de procesare care reprezintă 10% din tariful de transport rămas de restituit.

Norme Uniforme Călători 47

47.1. Tariful legitimațiilor de călătorie emise de stații sau agenții de voiaj se restituie cu reținerea tarifului de procesare care reprezintă 10% din tariful de transport. Restituirea se face la cererea verbală a călătorului, indiferent de motive, cu condiția de a prezenta legitimația de călătorie la agentul operatorului de transport feroviar public de călători din unitatea emitentă în termen de maximum 1 (una) oră de la plecarea trenului pentru care a fost eliberată. Legitimațiile de călătorie eliberate de agențiile de voiaj se pot prezenta pentru restituire șefului agenției de voiaj respective, în termen de maximum 2 (două) ore de la plecarea trenului.

47.2. Legitimațiile de călătorie emise pentru trenurile care pleacă după ora de închidere a agențiilor de voiaj trebuie prezentate, în termen de 1 (una) oră de la plecarea trenului, agentului operatorului de transport feroviar public de călători din stația cf, pentru a fi vizate de neutilizare, apoi șefului agenției de voiaj pentru aprobarea restituirii, în prima zi lucrătoare, în termen de 2 (două) ore de la deschiderea agenției.

47.3. Tariful tichetului de rezervare nu se restituie.

Norme Uniforme Călători 48

48.1. După expirarea acestor termene, restituirea se poate solicita numai pe baza de cerere scrisă, la care se anexează legitimația, vizată sau nu de neutilizare – după caz, precum și un act oficial din care să rezulte că persoana respectivă a fost în imposibilitate de a se prezenta la timp, pentru aplicarea vizei de neutilizare sau pentru solicitarea restituirii, din cauză de boală, accident, a fost reținută de autorități sau din alte asemenea cauze.

48.2. Cererea se prezintă la agentului operatorului de transport feroviar public de călători din unitatea emitentă, respectiv șefului agenției de voiaj pentru legitimațiile de călătorie emise de agențiile de voiaj în termen de 3 (trei) zile de la plecarea trenului pentru care a fost emisă legitimația de călătorie. Cererile prezentate după expirarea acestui termen se rezolvă de către organele ierarhice superioare ale subunităților arătate mai sus, restituirea făcându-se pe cale de ordonanțare, după ce s-a stabilit temeinicia motivului cererii de restituire.

48.3. Comisionul încasat de agențiile de voiaj, de regulă, nu se restituie. În anumite cazuri conducerea operatorului de transport feroviar public de călători poate aproba restituirea acestuia.

Norme Uniforme Călători 49

49.1. Tariful suplimentului de pat / cușetă se restituie în următoarele cazuri:

- când vagonul de dormit / cușetă pentru care a fost emis suplimentul nu mai circulă pe întreaga distanță;
- când călătorul s-a îmbolnăvit, a suferit vreun accident sau a fost reținut de autorități;
- când călătorul renunță la călătorie;
- când călătorul amână plecarea și cere preschimbarea suplimentului de pat / cușetă pentru altă zi.

49.2. Pentru cazurile prevăzute la pct. 49.1 lit. a) și lit. b) restituirea se face integral, pe baza cererii scrise a călătorului, la care se anexează suplimentul de pat / cușetă și un act oficial din care să rezulte ca a fost în unul din cazurile enumerate la lit. b).

49.3. Pentru cazurile prevăzute la pct. 49.1 lit. c) și lit. d) tariful suplimentului de pat / cușetă se restituie în următoarele condiții:

- dacă suplimentul se prezintă cel mai târziu cu o zi înainte de plecarea trenului, tariful suplimentului se restituie cu reținerea tarifului

de procesare care reprezintă 10% din tariful suplimentului de pat / cușetă;

- dacă suplimentul se prezintă mai târziu, cu cel mult o oră înainte de plecarea trenului din stația de formare, se restituie numai 50% din tariful încasat;

- după expirarea termenului prevăzut la pct. 49.3 lit. b) tariful suplimentului de pat / cușetă nu se mai restituie.

49.4. Dacă locul plătit nu se ocupă în interval de 1 (una) oră de la plecarea trenului din stația de îndrumare sau din stația din parcurs indicată pe suplimentul de pat / cușetă, locul se consideră liber.

49.5. Cererile de restituire a suplimentelor de pat / cușetă, pentru cazuri neprevăzute mai sus, vor fi rezolvate de către organele ierarhice superioare unităților emitente, numai cu avizul societății comerciale prestatoare de servicii privind vagoanele de dormit, cușetă și restaurant, care urma să efectueze prestația.

Norme Uniforme Călători 50

50.1. Regulile privind restituirea tarifelor de transport vor fi aduse la cunoștința publicului călător.

50.2. Legitimațiile de călătorie vizate cu valabilitate pentru alt tren decât cel la care acestea au fost emise, respectiv vizate de anticipare, amânare sau întrerupere a călătoriei, care nu se mai utilizează, se vor trata ca și când ele au fost emise pentru trenul la care au fost făcute valabile prin viza aplicată.

50.3. Restituirea parțială, numai pentru parcursul neefectuat, se face de:

- stația unde s-a întrerupt călătoria, atunci când călătorul nu dorește înapoierea în stația de plecare;

- unitatea de unde s-a procurat legitimația de călătorie respectivă, în baza vizei de neutilizare parțială, înscrisă pe legitimația de călătorie de către șeful stației de întrerupere, în cazul în care călătorul dorește înapoierea în stația de plecare.

Calcularea tarifului pentru parcursul nestrăbătut se face scăzându-se din tariful total al călătoriei, tariful pe distanța străbătută, din suma rezultată reținându-se 10 % ca tarif de procesare.

50.4. Legitimațiile de călătorie emise pe bază de securi sau de alte instrumente de plată se restituie numai prin organele ierarhice superioare unității, pe cale de ordonanțare, în contul agentului economic sau persoanei fizice care le-a cumpărat, numai dacă sunt prevăzute cu viza de neutilizare totală sau parțială aplicată pe legitimațiile respective de șeful stației de plecare sau întrerupere.

Norme Uniforme Călători 51

În cazul trenurilor care circulau pe rută ocolită, când se reia circulația pe porțiunile de linie care au fost închise accidental, restituirile diferențelor de rută solicitate de călători, pentru legitimațiile de călătorie procurate pe ruta ocolitoare, anticipat redeschiderii traficului pe ruta inițială, se fac astfel:

- în situația în care călătorul solicită restituirea diferenței de rută înainte de începerea călătoriei, restituirea se va face în baza solicitării verbale a călătorului făcută la unitatea care a emis legitimația de călătorie, tariful de restituit calculându-se ca diferența dintre tariful încasat inițial pe ruta ocolitoare și tariful legitimației de călătorie pe ruta redeschisă, reținându-se legitimația emisă inițial și înmânând călătorului o legitimație de călătorie valabilă pe ruta redeschisă. Legitimația reținută se va trata conform prevederilor proprii ale operatorului de transport feroviar public de călători;

- în situația în care călătorul solicită restituirea diferenței de rută după efectuarea călătoriei pe ruta redeschisă în baza legitimației emise pe rută ocolitoare, restituirea se va face pe baza cererii scrise a călătorului, depusă la agentul operatorului de transport feroviar public de călători desemnat cu această sarcină sau la agenția de voiaj de destinație, la care va anexa legitimația de călătorie în baza căreia a călătorit. Restituirea se efectuează cu respectarea prevederilor de la lit. a) de organele ierarhice superioare unității care a emis legitimația, suma rezultată a fi restituită fiind transmisă cu mandat poștal, cu suportarea de către operatorul de transport feroviar public de călători a cheltuielilor cu spezele poștale.

ARTICOLUL 29 - Reclamații administrative

(1) În cazurile în care se aplică prezentul regulament, acțiunea privind răspunderea, cu orice titlu ar fi, se poate întemeia și pe dispozițiile dreptului comun.

(2) Reclamațiile administrative rezultate din contractul de transport sunt obligatorii și trebuie adresate în scris operatorului de transport feroviar, în termen de 3 luni de la termenele prevăzute la alin.(3)-(5) ale art.33, în afara cazurilor prevăzute la alin.(1) al art.33.

(3) Dreptul de a reclama aparține persoanei care are dreptul de a acționa operatorul de transport feroviar, conform art.30.

(4) În cazul restituirilor sau despăgubirilor privind transportul de călători, cel îndreptățit anexează la reclamație legitimațiile de călătorie, în copii. În caz de aprobare a reclamației, documentele se vor preda în original operatorului de transport feroviar, la lichidarea drepturilor, înainte de efectuarea plăților.

(5) Reclamațiile trebuie să fie motivate.

**ARTICOLUL 33 - Prescripția dreptului la acțiune privind
transportul de călători**

(1) Acțiunile pentru daune-interese, întemeiate pe răspunderea operatorului de transport feroviar de călători în caz de deces și de rănire a călătorilor, se prescriu:

a) pentru călători, în termen de 3 ani socotiți din ziua următoare celei în care s-a produs accidentul;

b) pentru celelalte persoane îndreptățite, în termen de 3 ani socotiți din ziua următoare celei în care s-a produs decesul călătorului.

(2) Celelalte acțiuni care izvorăsc din contractul de transport sunt prescrise după trecerea unui an.

(3) Prescripția prevăzută la alin.(2) curge pentru acțiunea:

a) privind plata sau restituirea tarifului de transport, a tarifelor accesorii ori a tarifelor suplimentare sau privind rectificarea în caz de aplicare incorectă a unui tarif ori de greșeală de calcul sau de încasare, din ziua plății sau, dacă nu s-a făcut plata, din ziua în care

plata ar trebui să fie făcută;

b) privind plata unui supliment de tarif reclamat de organele vamale sau de alte organe abilitate prin lege, din ziua cererii acestora;

c) în toate celelalte cazuri privind transportul călătorilor din ziua expirării valabilității legitimației de călătorie.

(4) Ziua indicată ca punct de începere a prescripției nu este niciodată cuprinsă în termen.

(5) În caz de reclamație adresată operatorului de transport feroviar, în conformitate cu art.29, însoțită de documentele justificative necesare, prescripția se suspendă până la rezolvarea reclamației sau până la expirarea termenului de 30 de zile în care ar fi fost obligat să o rezolve:

a) în ziua în care operatorul de transport feroviar respinge în scris reclamația acesta îi restituie documentele. În caz de acceptare parțială a reclamației, prescripția reîncepe să curgă pentru partea de reclamație care rămâne în litigiu;

b) dovada primirii reclamației sau a răspunsului, precum și a restituirii documentelor revine în sarcina părții care invocă acest fapt;

c) după încetarea suspendării, prescripția își reia cursul, socotindu-se și timpul curs înainte de suspendare;

d) prescripția nu se va împlini totuși înainte de expirarea unui termen de 6 luni, socotit de la încetarea cauzei de suspendare.

(6) Reclamațiile ulterioare având același obiect nu suspendă prescripția.

(7) Dacă un termen trebuie să ia sfârșit într-o sâmbătă ori duminică sau într-o zi de sărbătoare legală, expirarea lui se prelungește până la prima zi lucrătoare care urmează.

ARTICOLUL 76 - Contravenții

Cuantumul contravențiilor săvârșite de persoanele fizice și juridice, și prevăzute în prezentul regulament se stabilește prin hotărâre a Guvernului."

Facilități comerciale acordate de S.N.T.F.C. „CFR Călători” S.A.

1. Pentru copiii până la împlinirea vârstei de 10 ani, pentru care nu se cere pat separat, nu se plătește suplimentul de pat / cușetă. Se admite un singur copil de fiecare pat cu însoțitor.

Doi copii până la împlinirea vârstei de 10 ani, pot ocupa împreună un pat, caz în care se plătește tariful unui singur supliment de pat / cușetă.

Pentru copiii de peste 10 ani se aplică tariful integral al suplimentelor de pat / cușetă.

În cazul copiilor până la împlinirea vârstei de 10 ani pentru care se cer paturi separate se aplică tariful integral al suplimentului de pat / cușetă.

Pentru aplicarea dispozițiilor referitoare la transportul copiilor, se ia în considerație vârsta din ziua începerii călătoriei. În cazul legitimațiilor de călătorie cu perioadă de valabilitate mai mare, (bilet grup, bilet circuit, Legitimație dus-întors, etc.) se ia în considerație vârsta din prima zi de valabilitate a legitimației de călătorie.

2. Pentru călătoria la sfârșit de săptămână – „oferta VSD”.

Prin procurarea ofertei VSD se acordă următoarele reduceri:

- **50 % reducere** pentru călătoria cu tren regio, clasa 1 sau clasa a 2-a;

- **35 % reducere** pentru călătoria cu tren interregio, clasa 1 sau clasa a 2-a, tariful tichetului de rezervare fiind achitat integral;

- **25% reducere** pentru călătoria cu tren intercity, clasa 1 sau clasa a 2-a, tariful tichetului de rezervare fiind achitat integral, pe distanțe de până la 1000 kilometri, timp de o lună de zile.

Legitimația de călătorie care se eliberează este „Cartea VSD” (Vineri, Sâmbătă, Duminică).

Cartea VSD dă dreptul la efectuarea la fiecare sfârșit de săptămână din perioada de valabilitate (începând cu ora 0,00 a zilei de vineri și până la ora 12,00 a zilei de luni), a unei călătorii dus-întors pe relații la alegerea călătorului.

Pentru fiecare sfârșit de săptămână din perioada de valabilitate călătorul trebuie să aleagă câte un traseu și să stabilească rangul de tren cu care circulă - pentru fiecare sfârșit de săptămână un rang de tren, utilizat la dus cât și la întors.

Pentru călătoria cu tren de rang superior sau la o clasă superioară, Cartea VSD este valabilă numai cu achitarea integrală a diferențelor tarifare.

Cartea VSD nu permite călătoria la vagon de dormit și permite la vagon cușetă.

Cartea VSD dă dreptul la călătoria pe altă rută decât cea pentru care a fost emisă. În cazul când zona kilometrică tarifară a noii rute este inferioară zonei km pentru care a fost eliberată, nu se admite restituirea diferențelor tarifare, călătoria efectuându-se de bună voie pe noua rută.

Cartea VSD nu dă dreptul la întreruperea călătoriei.

Cartea VSD permite călătoria la trenurile cu regim de rezervare la care este valabilă, fără loc rezervat, nefiind obligatorie procurarea tichetului de rezervare. Dacă se dorește călătoria cu loc rezervat se va achita tariful tichetului de rezervare.

3. Pentru călătoria la sfârșit de săptămână pe același traseu – „Bilet de WEEK-end”

Prin Biletul de week-end se oferă călătorilor reduceri funcție de numărul de călătorii dus/întors efectuate pe aceeași relație și la tren de același rang, astfel:

- **35 % reducere pentru patru călătorii dus/înt**, la clasa 1 sau clasa a 2-a;

- **25 % reducere pentru trei călătorii dus/înt**, la clasa 1 sau clasa a 2-a;

- **15 % reducere pentru două călătorii dus/înt**, la clasa 1 sau clasa a 2-a,

pe distanțe de până la 1000 kilometri, efectuate în timp de o lună de zile.

Pentru călătoria cu loc rezervat se achită integral tariful de rezervare a locului.

Biletului de week-end dă dreptul la efectuarea la sfârșit de săptămână în perioada de valabilitate (începând cu ora 0⁰⁰ a zilei de vineri și până la ora 12⁰⁰ a zilei de luni), a unei călătorii dus-întors, călătoria de întoarcere putând fi efectuată cu un tren care ajunge în stația de cale ferată de destinație cel târziu luni la ora 12⁰⁰.

Biletul de week-end permite călătoria la vagon cușetă și nu permite călătoria la vagon de dormit.

Biletul de week-end dă dreptul la călătoria cu tren de rang superior, la clasă superioară sau pe altă rută decât cea pentru care a fost emisă. Pentru călătoria cu tren de rang superior, la o clasă superioară sau pe o rută mai lungă biletul de week-end este valabil numai cu achitarea integrală a diferențelor tarifare.

Biletul de week-end nu dă dreptul la întreruperea călătoriei.

Biletul de week-end permite călătoria la trenurile cu regim de rezervare la care este valabilă, fără loc rezervat, nefiind obligatorie procurarea tichetului de rezervare. Dacă se dorește călătoria cu loc rezervat se va achita tariful de rezervare a locului. Reducerile acordate prin Biletul de week-end nu se cumulează cu alte reduceri.

4. „Oferta dus-întors OPEN”.

Pentru călătoria dus-întors pe relații de călătorie la care se utilizează câte un singur tren de același rang atât la dus cât și la întors la care se cunoaște data și trenul pentru călătoria de dus dar nu și data și trenul pentru cea de înapoiere, se poate elibera „Biletul Dus-Întors OPEN”

La eliberarea „biletului Dus-Întors OPEN” tariful de transport este calculat cu **reducere 10% din tariful de transport integral**, conform solicitării călătorului, la călătoria cu trenul regio, interregio, intercity, clasa 1 sau clasa a 2-a. Reducerile nu se cumulează cu alte reduceri.

La trenurile cu regim de rezervare se va achita tariful de rezervare pentru fiecare loc, corespunzător clasei de rezervare, dacă se asigură loc rezervat.

Legitimația de călătorie care se eliberează este „Biletul Dus-Întors OPEN”.

„Biletul Dus-Întors OPEN” este valabil 20 de zile de la data începerii călătoriei de dus. Călătoria de întoarcere se poate efectua cu un tren care are ora de plecare din stația de cale ferată de plecare a călătoriei de întors până cel mai târziu la ora 23⁵⁹ a celei de a douăzecea zi de la data începerii călătoriei de dus.

La eliberarea „biletului Dus-Întors OPEN” data călătoriei de întoarcere este stabilită implicit în a douăzecea zi de la data începerii călătoriei de dus.

„Biletul Dus-Întors OPEN” dă dreptul la diferența de rută.

Utilizarea „Biletul Dus-Întors OPEN” pe rută cu zona km inferioară zonei km pentru care a fost eliberat nu dă dreptul la restituirea diferențelor tarifare, călătoria efectuându-se de bună voie pe noua rută.

„Biletul Dus-Întors OPEN” dă dreptul la călătoria cu o clasă superioară sau cu tren de rang superior. Diferențele tarifare privind clasa sau rangul trenului se achită integral pe distanța de călătorie solicitată, încasându-se diferențele tarifare corespunzător zonei kilometrice, a rangului de tren, a clasei conform solicitării și a biletului inițial, calculate pentru o călătorie simplă.

„Biletul Dus-Întors OPEN” dă dreptul la anticiparea călătoriei, amânarea călătoriei, întreruperea călătoriei, atât la dus cât și la întors, în perioada sa de valabilitate. Prin amânarea sau anticiparea călătoriei de dus și/sau de întoarcere nu se poate prelungi durata de valabilitate a „biletului Dus-Întors OPEN”. Amânarea călătoriei se poate solicita numai pentru călătoria de dus, iar anticiparea călătoriei se poate solicita numai pentru călătoria de înapoiere (față de data limită de valabilitate înscrisă pe bilet)

5. „Oferta dus-întors OPȚIONAL”.

Pentru călătoria dus-întors pe relații de călătorie la care se utilizează câte un singur tren la călătoria de dus și la călătoria de întors, de același rang, de ranguri diferite sau pe rute diferite și pentru care se cunosc datele de efectuare a călătoriilor de dus și de întors, se poate elibera „Biletul Dus-Întors OPȚIONAL”

La eliberarea „biletului Dus-Întors OPȚIONAL” se acordă **reducere de 10% din tariful de transport pentru fiecare tren în parte**, conform solicitării călătorului, la călătoria cu trenul regio, interregio, intercity, clasa 1 sau clasa a 2-a. Reducerile nu se cumulează cu alte reduceri, cu excepția celor acordate prin canalul de distribuție „online”

La trenurile cu regim de rezervare se va achita tariful de rezervare pentru fiecare loc, corespunzător clasei de rezervare, dacă se asigură loc rezervat.

Legitimația de călătorie care se eliberează este „Biletul Dus-Întors OPȚIONAL”.

Pentru eliberarea „Biletului Dus-Întors OPȚIONAL” se stabilesc cu exactitate data, trenul și clasa cu care se efectuează călătoria de dus, respectiv data, trenul și clasa cu care se efectuează călătoria de întors.

Data limită de efectuare a călătoriei de întoarcere este dată de perioada de anticipație cu care se procura această legitimație de călătorie, respectiv cel mult 30 de zile de la data procurării acesteia, fără a exista o condiționare față de călătoria de dus.

„Biletul Dus-Întors OPȚIONAL” dă dreptul la anticiparea călătoriei, amânarea călătoriei, întreruperea călătoriei, atât la dus cât și la întors, cu respectarea reglementărilor în vigoare.

„Biletul dus-întors OPȚIONAL” dă dreptul la diferența de rută.

Utilizarea biletului dus-întors OPȚIONAL pe ruta cu zona km inferioară zonei km pentru care a fost eliberat nu dă dreptul la restituirea diferențelor tarifare, călătoria efectuându-se de buna voie pe noua ruta.

Biletul dus-întors OPȚIONAL dă dreptul la călătoria cu o clasă superioară sau cu tren de rang superior. Diferențele tarifare privind clasa sau rangul trenului se achită integral pe distanța de călătorie solicitată, încasându-se diferențele tarifare corespunzător zonei kilometrice, a rangului de tren, a clasei conform solicitării și a biletului inițial, calculate pentru o călătorie simplă.

6. Pentru efectuarea călătoriilor în circuit – „oferta circuit”.

Pentru călătoria în circuit, pe parcursuri care formează un circuit astfel încât stația de cale ferată de destinație a ultimului parcurs să fie identică cu stația de cale ferată de plecare a primului parcurs, se eliberează oferta circuit, taxele de transport fiind calculate numai pentru distanțele efectiv parcurse pe calea ferată, în funcție de distanța kilometrică totală a circuitului, de rangul de tren și clasa pentru care a fost solicitat circuitul.

Legitimația de călătorie care se eliberează este „Biletul în Circuit”.

Biletul în circuit dă dreptul titularului să plece dintr-o anumită stație de cale ferată și să călătorească pe anumite parcursuri până la înapoierea în stația de cale ferată de pornire, pe un traseu în circuit, stabilit de titular.

Biletul în circuit se eliberează și pentru grupuri de maximum șase persoane (un conducător și cinci însoțitori).

Biletul în circuit se emite pentru călătoria cu tren de orice rang, la clasa 1 sau la clasa a 2-a.

Călătoria la tren de rang superior se face cu achitarea diferențelor tarifare și după caz a tichetului de rezervare, pentru fiecare călător în parte.

Biletul în circuit este valabil două luni și dă dreptul la un număr nelimitat de întreruperi în termenul de valabilitate, din care cel puțin trei întreruperi obligatorii de minimum 24 ore.

Biletul în circuit nu dă dreptul la călătoria pe altă rută.

7. Pentru călătorii multiple pe anumite relații – oferte abonament.

Pentru efectuarea mai multor călătorii într-o anumită perioadă de timp, CFR Călători oferă călătorilor abonamente de călătorie, săptămânale, lunare, valabile un număr nelimitat de călătorii în

perioada de valabilitate sau numai în anumite zile din perioada de valabilitate, cu reduceri la tariful de transport.

Abonamentele de călătorie lunare se emit numai la clasa a 2-a, până la distanță de 300 km, pentru trenuri regio, interregio și intercity.

Abonamentele lunare sunt legitimații de călătorie nominale cu număr nelimitat de călătorii în perioada de valabilitate, se eliberează tuturor persoanelor pentru deplasare pe relația solicitată. Tarifele sunt calculate cu reducere de 50% din tariful de transport.

Abonamentele de călătorie săptămânale se emit numai la clasa a 2-a, până la distanță de 300 km, pentru trenuri regio, interregio și intercity, prin sistemele electronice xSell sau manual pe imprimare tipizate. Abonamentele săptămânale sunt legitimații de călătorie nominale cu număr nelimitat de călătorii în perioada de valabilitate și se eliberează tuturor persoanelor pentru deplasare pe relația solicitată. Tarifele sunt calculate cu reducere de 50% din tariful de transport.

Abonamentele de călătorie lunare valabile 5, 10 sau 15 zile se emit numai la clasa a 2-a, până la distanță de 1.000 km, pentru trenuri regio, interregio și intercity. Abonamentele lunare 5, 10, 15 zile sunt legitimații de călătorie nominale, ce pot fi utilizate un număr de 5, 10 sau 15 zile dintr-o lună calendaristică. Zilele de valabilitate sunt înscrise în abonament prin două cifre arabe, zilele de 1 la 9 fiind scrise sub forma 01 la 09. Tarifele sunt calculate cu reducere din tariful de transport, diferențiat funcție de numărul zilelor de valabilitate, astfel:

- **reducere de 45%** pentru Abonament Lunar 15 zile,
- **reducere de 35%** pentru Abonament Lunar 10 zile,
- **reducere de 25%** pentru Abonament Lunar 5 zile.

Abonamentul Lunar 5, 10 sau 15 zile nu dă dreptul la anticiparea sau amânarea călătoriei pentru alte zile decât cele înscrise în legitimația de călătorie.

Abonamentele de călătorie lunare pentru elevi sau studenți, se emit numai la clasa a 2-a, până la distanță de 300 km, pentru trenuri regio. Abonamentele lunare pentru elevi sau studenți sunt legitimații de călătorie nominale cu număr nelimitat de călătorii în perioada de valabilitate, se eliberează elevilor pe baza carnetelor de elev respectiv studenților pe baza legitimațiilor de reducere transport, vizate pentru anul școlar în curs.

Abonamentele sunt legitimații de călătorie nominale și sunt valabile în tren numai cu actul de identitate sau cu legitimația / carnet de elev sau student care dă dreptul la reducere cu viza de valabilitate pe anul școlar / universitar în curs. Orice neconcordanță se va trata conform reglementărilor în vigoare.

Abonamentele se eliberează de orice stație de cale ferată sau agenție de voiaj cf. Abonamentele pot fi eliberate în orice zi a lunii cu anticipație de 30 zile pentru abonamentele eliberate în sistem xSell și de 10 zile pentru abonamentele eliberate manual. Abonamentele eliberate manual se emit și se semnează de casierul cf. care rămâne răspunzător de corecta întocmire, calculare a distanței kilometrice și de stabilire a tarifului. Nu se admite eliberarea de abonamente cu modificări, corecturi sau ștersături chiar certificate de către emitent.

Abonamentele lunare valabile 5, 10 sau 15 zile se eliberează în baza unei cereri scrise a călătorului, de orice stație de cale ferată sau agenție de voiaj cf. Abonamentele pot fi eliberate în orice zi a lunii cu anticipație de 30 zile pentru abonamentele eliberate în sistem xSell și de 10 zile pentru abonamentele eliberate manual.

Pentru posesorii abonamentelor valabile la trenuri interregio sau intercity nu este obligatorie procurarea tichetului de rezervare pentru călătoria cu aceste trenuri. În cazul în care posesorii de abonamente doresc călătoria cu loc rezervat, aceștia sunt obligați să obțină tichetul de rezervare contra cost.

Pentru călătoria cu tren de rang superior sau la clasă superioară, celui/cele pentru care este valabil abonamentul, este obligatorie achitarea integrală a diferențelor tarifare.

8. Grupuri formate din cel puțin 20 de copii sau elevi – „oferta grup copii/elevi”.

La călătoria în grupuri formate din cel puțin 20 de copii sau elevi, aceștia precum și personalul didactic, medico - sanitar și administrativ care însoțește grupul în excursii, tabere sau colonii - maxim 1 persoană la 10 copii sau elevi, beneficiază de o reducere de 50% din tariful trenurilor regio sau interregio, clasa a 2-a. La trenurile cu regim de rezervare se va achita tariful tichetului de rezervare pentru fiecare loc, dacă se asigură loc rezervat.

Reducerea se acordă pe baza tabelului nominal aprobat de unitatea de învățământ sau Inspectoratul școlar Județean respectiv Municipal prin semnătură și ștampila rotundă. Tabelul nominal va fi prezentat în două exemplare (trei exemplare când se călătorește la vagon de dormit/cușetă), casierul cf va semna și aplica ștampila casei de bilete pe fiecare exemplar, dintre care un exemplar rămâne la casierul cf, un exemplar rămâne la conducătorul de grup și un exemplar va fi reținut de personalul însoțitor al vagonului de dormit/cușetă. Tabelul va cuprinde numele și prenumele fiecărui membru component al grupului, calitatea pe care o are în cadrul grupului (elev, copil, personal didactic, personal medico - sanitar, personal administrativ) precum și actul de identitate cu care urmează a se legitima în tren. Pentru elevi identificarea în tren se poate face și pe baza carnetului de elev.

Călătoria grupului se efectuează pe baza biletului de călătorie în grup cu plată, bilet care se eliberează conducătorului de grup. La bilet se atașează exemplarul original al tabelului nominal pe care casierul a semnat și aplicat ștampila casei de bilete. Pentru fiecare membru al grupului se eliberează un tichet gratuit la trenurile fără regim de rezervare, iar la trenurile de rang cu regim de rezervare se eliberează pentru fiecare membru din grup tichete cu preț întreg (cu încasarea tarifului aferent).

9. Grupurile organizate din cel puțin 20 de persoane – „oferta grup”.

Pentru grupurile organizate formate din cel puțin 20 de persoane, CFR Călători acordă o **reducere de 25% din tariful trenurilor regio sau interregio, la clasa a 2-a**. Pentru călătoria la vagon de dormit reducerea se acordă numai în zilele de sâmbătă.

Pentru fiecare 5 persoane în plus, reducerea acordată crește până la un procent de maxim 35%.

Reducerea acordată, în funcție de numărul de persoane din grup este:

- 25% pentru 20 până la 24 persoane;
- 27% pentru 25 până la 29 persoane;
- 29% pentru 30 până la 34 persoane;
- 31% pentru 35 până la 39 persoane;
- 33% pentru 40 până la 44 persoane;
- 35% pentru 45 persoane sau mai mult;

Legitimația de călătorie care se eliberează este „Biletul în Grup”.

Reducerea se acordă de agențiile de voiaj CFR sau de stațiile de cale ferată de călători, pe baza unui tabel nominal care va cuprinde numele și prenumele fiecărui membru component al grupului, aprobat de către șefii agențiilor de voiaj CFR sau de șefii stațiilor de cale ferată de călători.

Tabelul va fi prezentat în două exemplare (trei exemplare când se călătorește la vagon de dormit/cușetă). Casierul cf va semna și aplica ștampila casei de bilete pe fiecare exemplar, dintre care un exemplar rămâne la casierul cf, un exemplar rămâne la conducătorul de grup și un exemplar va fi reținut de personalul însoțitor al vagonului de dormit/cușetă.

Biletele grup se emit cu reducere din tariful de transport funcție de numărul de persoane din grup.

Biletele grup eliberate pentru călătoria dus-întors, la călătoria de înapoiere pot fi emise cu plecarea din altă stație de cale ferată decât cea de destinație și/sau pe altă rută decât cea utilizată la ducere.

Pentru călătoria la clasa 1 sau la trenurile intercity se vor achita integral diferențele tarifare pentru fiecare membru al grupului.

10. Grupuri mici formate din 2 la 5 persoane adulte – „oferta minigrup”.

Pentru călătoria în grupuri mici formate din 2 la 5 persoane adulte CFR Călători pune la dispoziția călătorilor oferta minigrup, prin care acordă reduceri din tariful de transport pentru călătoria cu tren de orice rang, numai la clasa a 2-a, astfel:

- **10% reducere** pentru fiecare călător pentru grupuri formate din doi călători adulți;
- **15% reducere** pentru fiecare călător pentru grupuri formate din trei călători adulți;
- **20% reducere** pentru fiecare călător pentru grupuri formate din patru călători adulți;
- **25% reducere** pentru fiecare călător pentru grupuri formate din cinci călători adulți.

La trenurile cu regim de rezervare a locului se va achita integral tariful tichetului de rezervare pentru fiecare loc, corespunzător clasei de rezervare.

Legitimația de călătorie care se eliberează este „Biletul minigrup 2-5”

Dacă din grup fac parte și copiii/adolescenții cu vârstă de până la 18 ani la data efectuării călătoriei, denumit în continuare „tânăr”, doi tineri se consideră din punct de vedere tarifar un adult. În cazul unui număr impar de tineri, un tânăr se consideră din punct de vedere tarifar adult sau se tarifează separat cu reducerile de care, eventual, beneficiază acesta. Grupurile pentru care se eliberează bilete minigrup 2-5 pot fi formate și numai din tineri fără a fi obligatorie prezența unui adult.

Reducerile se acordă din tariful de transport corespunzător rangului de tren, biletul minigrup 2-5 fiind valabil numai la trenul la care se dorește călătoria.

La trenurile care circulă cu regim obligatoriu de rezervare a locurilor biletele minigrup 2-5 se emit numai cu rezervarea locurilor. La aceste trenuri NU este permisă emiterea biletelor minigrup 2-5 dacă nu se poate asigura loc rezervat.

Biletele minigrup 2-5 NU se emit în ziua plecării trenului.

Biletele minigrup 2-5 se emit pentru toate trenurile, fără cele care circulă în zilele de vineri și duminică. Nu se vor elibera bilete minigrup 2-5 pentru trenurile la care data de îmbarcare a călătorului dintr-o stație de cale ferată este o zi de vineri sau duminică (în intervalul orar 0,00 - 24,00 a zilei de vineri, respectiv ora 0,00 - 24,00 a zilei de duminică).

Biletul minigrup 2-5 nu se emite pentru călătoria la vagon de dormit sau cușetă.

Biletul minigrup 2-5 permite anticiparea, amânarea sau întreruperea călătoriei cu respectarea prevederilor prezentelor reglementări. În cazul anticipării, amânării sau întreruperii călătoriei, pentru călătoria cu tren de rang superior se eliberează bilet pentru încasarea integrală a diferențelor tarifare pentru fiecare membru al grupului, inclusiv pentru copiii-adolescenții din grup.

Amânarea și anticiparea călătoriei pentru biletele minigrup 2-5 nu este permisă pentru călătoria în zilele de vineri sau duminică.

În cazul întreruperii călătoriei, continuarea acesteia nu este permisă pentru zilele de vineri sau duminică.

Pentru grupurile formate din mai mult de 30 persoane, se pot emite bilete minigrup 2-5 la vagon cușetă de 4 sau 6 locuri. Pentru călătoria la vagon cușetă se vor elibera suplimente de cușetă pentru toți membrii grupului. Biletele minigrup se pot emite pentru toate trenurile care au în componență vagoane cușetă, inclusiv pentru trenurile care circulă în zilele de vineri sau duminică.

11. Reduceri de weekend pe Valea Prahovei

Pentru călătoria în week-end (în zilele de vineri până duminică inclusiv) cu trenurile InterRegio care circulă pe Valea Prahovei aparținând „CFR Călători”, numai pe relații de circulație între Sinaia-Brașov și retur, clasa a 2-a, la tariful integral de transport și la tariful de copil se vor aplica reduceri specifice pentru fiecare relație în parte, astfel:



La / de la	Busteni	Azuga	Predeal	Brasov
	%	%	%	%
Sinaia	55%	50%	35%	31%
Busteni		56%	55%	36%
Azuga			56%	36%
Predeal				44%

Reducerile aplicate în cadrul acestei oferte nu se cumulează cu reducerile de la alte oferte comerciale (minigrup, dus-întors, anticipație, elev, etc.) cu excepția reducerilor aplicate pentru achiziționarea online a biletelor CFR.

Abonamentele lunare / săptămânale, cartea VSD, biletelele de week-end cumpărate la tarif tren regio sunt valabile la trenurile InterRegio pe relațiile de circulație între Sinaia-Brașov și retur, doar cu plata integrală a diferențelor tarifare.

În week-end, pe relațiile de circulație între Sinaia-Brașov și retur călătoria se va efectua fără obligativitatea rezervării locului, indiferent de tipul de legitimație emisă, plata locului efectuându-se numai în situația în care călătorul solicită în mod expres călătoria cu loc rezervat și la vânzarea on-line.

Tarifarea în tren a călătorilor găsiți fără legitimații de călătorie la trenurile și pe relațiile de circulație între Sinaia-Brașov și retur se va face cu aplicarea tarifului de taxare în tren corespunzător rangului trenului.

12. Oferta - „Cartea de Călătorie”

Pentru călătoria pe timp de un an de zile sau șase luni, la clasa 1 sau clasa a 2-a, pe orice relație cu trenurile de orice rang, CFR Călători eliberează Cartea de Călătorie.

„Cartea de Călătorie” este o legitimație de călătorie tip carte de vizită, plastifiată, având aplicată hologramă de siguranță cu sigla CFR Călători, precum și hologramă ce conține titulatura „CARTE DE CĂLĂTORIE” - locomotiva CFR Călători și denumirea CFR Călători, aplicată peste perioada de valabilitate - cu serie și număr identice cu cele înscrise pe legitimația de călătorie. „Cartea de Călătorie” valabilă la clasa 1 este tipărită pe fond gri - olive cu filifran CFR Călători, respectiv cea valabilă la clasa a 2-a este tipărită pe fond violet filifran CFR Călători.

Cartea de călătorie se eliberează:

- pentru societăți comerciale, pe legitimația de călătorie fiind înscrise datele de identificare ale acestora;
- pentru persoane fizice, pe legitimația de călătorie fiind înscrise numele, prenumele și CNP-ul titularului.

Cartea de călătorie se eliberează de Serviciul Legitimații de Călătorie din Centralul CFR Călători, pe baza cererii societății comerciale sau a persoanei fizice la care se atașează dovada plății contravalorii acesteia (OP, Chitanța Diverse Încasări, etc.).

Cartea de călătorie se eliberează în termen de 15 zile de la data depunerii cererii, cu data de 01 a lunii ce urmează după data emiterii, pe perioada solicitată în cerere (6 luni sau 12 luni).

Pentru călătoria cu trenurile cu regim de rezervare nu este obligatorie procurarea tichetului de rezervare. Dacă se dorește călătoria cu loc rezervat la trenurile cu regim de rezervare a locurilor se va procura tichetul de rezervare cu achitarea tarifului integral.

Cartea de călătorie valabilă la clasa a 2-a dă dreptul la călătoria la clasa 1 cu achitarea integrală a diferențelor de clasă, corespunzător rangul de tren la care se dorește călătoria.

Pentru călătoria la vagon de dormit/cușetă se vor achita integral diferențele tarifare și suplimentele de pat/cușetă corespunzător solicitării călătorului.

În cazul cărților de călătorie nominale se acordă reduceri din tariful integral, de 5 % la procurarea între 5 - 1000 bucăți, procentul crescând pentru solicitări mai mari.

13. Reduceri pentru anticipație

La procurarea cu anticipație a legitimațiilor de călătorie prin sistemele electronice de emiterie (on-line, xSell) - legitimație de

călătorie cu preț întreg și legitimație de călătorie cu 50% reducere pentru copil, CFR Călători acordă reducere pentru tariful de transport, în funcție de anticipația procurării acesteia față de data efectuării călătoriei, astfel:

- **25 % reducere** la procurarea legitimației de călătorie cu anticipație de peste 21 zile față de data efectuării călătoriei;
- **18 % reducere** la procurarea legitimației de călătorie cu anticipație de 11 până la 20 de zile față de data efectuării călătoriei;
- **10 % reducere** la procurarea legitimației de călătorie cu anticipație de 6 până la 10 zile față de data efectuării călătoriei.

Pentru procurarea legitimației de călătorie cu anticipație de până la 5 zile față de data efectuării călătoriei nu se acordă reducere. Reducerile tarifare menționate mai sus se aplică numai la emiterea electronică a legitimațiilor de călătorie și sunt calculate automat de sistemul electronic de emiterie xSell la emiterea legitimațiilor de călătorie tip bilet întreg și bilet copil, în funcție de data emiterii și data efectuării călătoriei.

Reducerea nu se aplică pentru tariful de rezervare a locului - tichet rezervare vagon clasă, supliment de pat/cușetă, etc..

Legitimațiile de călătorie la care s-a acordat reducere pentru anticipație dau dreptul la modificarea contractului de transport, cu respectarea reglementărilor în vigoare.

La anticiparea călătoriei se anulează reducerile acordate inițial și călătorul beneficiază de eventualele reduceri în funcție de data solicitării modificării contractului de transport și de data pentru care se solicită anticiparea călătoriei, achitând eventualele diferențe tarifare.

14. Reduceri de fidelitate

Pentru călătoria cu trenuri succesive aparținând CFR Călători, la procurarea de legitimații de călătorie prin sistemele electronice de emiterie (on-line, xSell) sau de la casele de bilete care emit manual pe imprimante tipizate - la procurarea legitimațiilor de călătorie cu preț întreg și a legitimațiilor de călătorie cu 50% reducere pentru copil, CFR Călători acordă reducere din tariful de transport astfel:

- **10% reducere** dacă pentru călătoria între stația de cale ferată de plecare și stația de cale ferată de destinație se utilizează două trenuri succesive;
- **15% reducere** dacă pentru călătoria între stația de cale ferată de plecare și stația de cale ferată de destinație se utilizează trei trenuri succesive;
- **20% reducere** dacă pentru călătoria între stația de cale ferată de plecare și stația de cale ferată de destinație se utilizează mai mult de trei trenuri succesive.

15. Cardul TrenPlus

„Card Tren Plus” este un card de reduceri în baza căruia se acordă o reducere de 25% din tariful de transport, clasa 1 sau clasa a 2-a, pentru călătoria pe orice relație de transport cu tren de orice rang.

Cardul TrenPlus are o perioadă de valabilitate de un an de zile și poate fi procurat, contra cost, de orice călător, indiferent de vârstă, în baza unei cereri scrise în care se menționează data de începere a valabilității, CNP, adresa și opțional date de contact.

Cardul TrenPlus se eliberează numai prin sistemul electronic de emiterie a legitimațiilor de călătorie xSell, la stațiile cf sau agențiile de voiaj CFR. Fiecărui card i se atribuie automat un număr de identificare unic (ID-număr...).

Cardul TrenPlus este nominal și netransmisibil.

Reducerea oferită de Cardul TrenPlus nu se cumulează cu alte facilități sau reduceri stabilite și se acordă:

- la casele de bilete ale stațiilor cf și agențiilor de voiaj CFR,
- automatele de bilete aparținând CFR Călători,
- prin canalul de distribuție on-line la trenurile cu regim de rezervare disponibile la vânzare prin acest sistem.

Dacă se călătorește cu loc rezervat, tariful de rezervare a locului, tariful suplimental de pat /cușetă se achită integral.

Pentru legitimațiile de călătorie cu reducere procurate în baza Cardului TrenPlus, la controlul legitimațiilor în tren este obligatorie

prezentarea cardului în baza caruia s-a emis biletul cu reducere, precum și un act de identificare cu poza și CNP (CI/BI/pașaport).

În situația în care la controlul în tren pentru o legitimație de călătorie cu reducere procurată în baza Cardului TrenPlus, nu se prezintă și cardul respectiv, călătorul este obligat să plătească diferența între tariful de taxare în tren corespunzător rang, clasă și distanță și suma efectiv plătită pe biletul prezentat.

Posesorul unui card Tren Plus deteriorat are dreptul să solicite emiterea unui duplicat al acestuia numai în baza cardului emis inițial la care se poate identifica nr. ID card.

Emiterea duplicatului se face în baza unei cereri care va fi analizată și aprobată de șeful stației / agenției de voiaj emitente.

Posesorul unui card Tren Plus care reclamă pierderea sau furtul cardului are dreptul să solicite emiterea unui duplicat al acestuia

numai în baza unei noi cereri de emitere a cardului Tren Plus, în care va preciza motivul emiterii duplicatului. Dacă la data emiterii duplicatului, tariful cardului Tren Plus este mai mare decât tariful de achiziție al cardului Tren Plus inițial, Duplicatul se va elibera numai cu achitarea diferențelor tarifare.

Restituirea tarifului de emitere a cardului este posibilă înainte de prima zi de valabilitate cu reținerea unui comision de 10%. Tariful de emitere a cardului nu se restituie după prima zi de valabilitate a cardului. Nu se restituie tarifele de emitere pentru cardurile pierdute, furate sau rămase neutilizate, indiferent de cauză.

Legitimațiile cu reducere emise în baza Cardului TrenPlus permit modificarea contractului de transport ca și pentru un bilet cu tarif integral.

Procurarea legitimațiilor de călătorie la S.N.T.F.C. „CFR Călători” S.A

Pentru călătoria cu trenurile de călători aparținând CFR Călători, legitimațiile de călătorie se pot obține :

A. DE LA CASELE DE BILETE ALE STATIILOR CF SAU AGENTII DE VOIAJ CF

a) prin emiteră electronică, **pentru călătoria în trafic intern cu anticipație de până la maxim 30 zile**, inclusiv pentru călătoria de întoarcere sau cu anticipație de până la maxim 60 zile în cazul grupurilor organizate de cel puțin 30 de persoane, iar **pentru călătoria în trafic internațional cu anticipație de până la maxim 90 zile**. La stabilirea termenului de anticipație se ia în calcul atât ziua curentă cât și ziua plecării trenului;

b) prin emiteră manuală (pe formulare tipizate), în cazul stațiilor de cale ferată care nu au sistem electronic de emiteră, **cu anticipație de maxim 10 zile (inclusiv ziua plecării trenului)**. La trenurile cu regim de rezervare vânzarea cu anticipație se va efectua numai în intervalul 7³⁰-18³⁰, cu obținerea locurilor prin comandă telefonică de la Oficiului Central de Exploatare Sisteme Electronice de Emiteră;

B. ONLINE, PRIN INTERNET, în condițiile prezentate pe site-ul www.cfrcălători.ro la serviciul de "Cumpără bilete CFR";

C. DE LA AUTOMATE DE VÂNZARE APARTINÂND CFR CĂLĂTORI, cu anticipație de până la maxim 30 zile, inclusiv pentru călătoria de întoarcere. Legitimațiile de călătorie obținute de la aceste automate, denumite în continuare „bilete CFR – Kioșc”, au regimul legitimațiilor de călătorie obținute de la orice ghișeu al stațiilor de cale ferată;

D. DE LA PERSONALUL DE TREN care deservește trenurile CFR Călători, astfel:

1. la tarif de casă – tariful de transport la care se eliberează legitimații de călătorie în condițiile prezentate la lit. a și b, când călătorii se urcă în tren din puncte de oprire ale trenurilor unde nu există posibilitatea procurării de legitimații de călătorie de la personal autorizat sau automate de vânzare, ori se urcă în tren din puncte de oprire deservite de personal autorizat (distribuitor autorizat de CFR Călători, oficiu poștal, etc.) care nu are biroul de emiteră în punctul de oprire, cu condiția solicitării acestora imediat după urcarea în tren, în caz contrar aplicându-se tariful de taxare în tren. Personalul de tren mai emite legitimații de călătorie la tarif de casă și în următoarele situații:

- în cazul suspendării pe o perioadă limitată a vânzării de legitimații de călătorie (casier cf - vânzător bilete în CO, CM, etc.),

- când călătorul prezintă un bilet eliberat în tren la tarif de casă sau tarif de taxare în tren / un bilet eliberat de distribuitor autorizat sau de IDM, valabil la un tren care a sosit în stația de îmbarcare pentru noul tren într-un interval de până la 15 minute (oră de sosire conform program sau datorită întârzierii primului tren), caz în care pe biletul eliberat în tren se va înscrie la mențiuni speciale numărul biletului valabil la trenul anterior.

2. la tarif de taxare în tren, dacă, indiferent din ce motive, călătorul nu și-a procurat legitimație de călătorie în condițiile

prezentate la lit. a și b, cu excepția cazurilor prevăzute la lit. D.1. Tariful de taxare în tren este superior tarifului de casă;

Personalul de tren nu va emite legitimații de călătorie din cadrul ofertelor de călătorie ale CFR Călători;

E. DE LA ÎNSOȘITORUL VAGONULUI DE DORMIT/CUȘETĂ, după închiderea la vânzare a locurilor pentru vagoanele de dormit/cușetă, cu maxim 60 minute înainte de plecarea trenului din stația de îndrumare, la tarif de casă - același tarif ca și la casele de bilete cu emiteră manuală, în limita locurilor rămase libere în diagrama vagonului, numai pe relații pe care circulă vagonul de dormit respectiv;

F. DE LA AGENȚII AUTORIZAȚI DE CFR CĂLĂTORI. În punctele de oprire – stații de cale ferată, halte de mișcare, halte comerciale – deservite de agenți autorizați se emit legitimații de călătorie pentru relațiile mai solicitate – distanțe de maxim 160 km, dar numai pentru un singur tren (cu plecare din stația respectivă), urmând ca, în caz de necesitate, pentru călătoriile mai lungi, să se procure în continuare legitimații de călătorie de la una din stațiile de cale ferată din parcurs. În cazul trenurilor directe, ce deservește relații de călătorie mai mari de 160 km, pentru călătorii care se urcă din punctele de oprire deservite de agenți autorizați, personalul de tren va emite legitimații de călătorie la tarif de casă, conform prevederilor lit. D.1. Pentru călătorii care se urcă în tren din puncte de oprire deservite de agenți autorizați și beneficiază de gratuitate la călătoria pe calea ferată, biletele de călătorie gratuite vor fi vizate/emise de personalul de tren, cu respectarea reglementărilor în vigoare;

G. DE LA AGENȚII DE TURISM SAU ALTE SOCIETĂȚI COMERCIALE ACREDITATE să devină distribuitori autorizați și care emit bilete cfr online, în condițiile prezentate pe site-ul www.cfrcălători.ro.

H. DE LA AUTOMATELE DE VÂNZARE ALE DISTRIBUTORILOR AUTORIZAȚI să vândă pentru și în numele CFR Călători, cu anticipație de până la maxim 30 de zile, inclusiv pentru călătoria de întoarcere, legitimații de călătorie denumite „bilete CFR - ATM”.

Termenul limită până la care se pot procura legitimații de călătorie, față de ora de plecare a trenului, se stabilește funcție de locația de unde se achiziționează acestea, astfel:

- cu 3 - 5 minute înainte de plecarea trenului din stație pentru vagoanele clasă și până la închiderea la vânzare în sistem pentru vagoanele de dormit/cușetă, în cazul procurării legitimațiilor din stațiile de cale ferată de plecare de la ghișeele de vânzare precum și de la automatele de bilete aparținând CFR Călători;

- cu un anumit interval de timp stabilit (care nu poate fi mai mic decât cel prevăzut la paragraful anterior), funcție de amplasarea agenției de voiaj CFR față de stația de cale ferată de plecare, în cazul procurării legitimațiilor de călătorie din agențiile de voiaj CFR;

- cu 12 de ore înainte de plecarea trenului din stația de cale ferată de îmbarcare, în cazul procurării legitimațiilor de călătorie online sau în cazul procurării legitimațiilor de călătorie prin automate de vânzare ale distribuitorilor autorizați ;

- vagoanele de dormit/cușetă se închid la vânzare în sistem cu 60 de minute înainte de ora de plecare a trenului din stația de cale ferată de îndrumare a vagonului de dormit/cușetă.

Termenele maxime de vânzare cu anticipație a legitimațiilor de călătorie prevăzute la lit. A, B, C și H se pot modifica oricând dacă condițiile din exploatare impun acest fapt. Modificarea se poate face pentru toate trenurile de călători sau punctual numai pentru anumite trenuri.

Modificarea termenelor maxime de vânzare cu anticipație va fi adusă la cunoștința publicului călător cu cel puțin 2 zile calendaristice înainte ca modificarea să-și producă efectul, atât prin mesaj afișat pe site-ul oficial al „CFR Călători”, cât și prin afișe la toate punctele de emisie a legitimațiilor de călătorie.

În caz de forță majoră modificarea termenelor maxime de vânzare cu anticipație se poate face fără preaviz cu notificarea pe site-ul oficial al „CFR Călători”.

În cazul legitimațiilor de călătorie emise electronic, atunci când se solicită călătoria cu trenuri succesive (maxim 4 trenuri), se emite o singură legitimație de călătorie cu bilete anexă (pentru toate trenurile din parcurs) cu condiția ca ora de plecare a ultimului tren de legătură ales să fie într-un interval de maxim 48 de ore față de ora de plecare din stația de cale ferată de îndrumare (stația inițială de îmbarcare a călătorului). Intervalul minim între ora de sosire a unui tren și ora de plecare a următorului tren de legătură nu poate fi mai mic de 5 min și nici mai mare de 23 de ore și 59 de minute. Dacă se solicită călătoria cu trenuri care nu se încadrează în condițiile de mai sus (călătoria cu mai mult de 4 trenuri sau ora de plecare cu un tren din parcurs într-un interval mai mare de 48 de ore calculat față de ora de plecare din stația de cale ferată de îndrumare, sau intervalul dintre 2 trenuri succesive mai mare de 23 de ore și 59 minute) parcursul format din aceste trenuri nu va fi considerat o singură călătorie, în acest caz se vor emite legitimații de călătorie diferite.

Despăgubiri în trafic internațional

Despăgubiri acordate în cazul întârzierilor

Conform prevederilor Regulamentului Parlamentului European și al Consiliului (CE) nr. 1371/2007 privind drepturile și obligațiile călătorilor din transportul feroviar transportatorii feroviari acordă călătorilor despăgubiri pentru întârzieri.

Pentru întârzierea trenului între locurile de plecare și de destinație menționate pe legitimația de transport, pentru călătorii care beneficiază de servicii internaționale de transport transportatorii feroviari acordă călătorului o despăgubire pentru o călătorie simplă, astfel:

- 25% din prețul legitimației de călătorie, dar nu mai puțin de echivalentul în lei a sumei de 4 € la cursul BNR din ziua călătoriei, pentru o întârziere între 60 și 119 minute;
- 50% din prețul legitimației de călătorie, dar nu mai puțin de echivalentul în lei a sumei de 4 € la cursul BNR din ziua călătoriei, pentru o întârziere mai mare de 120 minute;

Suma luată în considerare pentru calculul despăgubirii este prețul de transport corespunzător trenului care a întârziat.

Cererea de despăgubire trebuie să fie înaintată transportatorului emitent sau oricărui transportator care a participat la transport într-un

termen de maxim 2 luni de la sfârșitul călătoriei respective împreună cu legitimația de călătorie în original valabilă și **vizată de întârziere**, cu rezervările și eventualele suplimente.

Despăgubirea se acordă sub forma unui „bon de călătorie” completat în moneda națională a transportatorului emitent sau numerar. Bonul de călătorie este valabil un an începând cu data emiterii și poate fi utilizat ca plată la cumpărarea altor legitimații de călătorie de la transportatorul care l-a emis. Bonul de călătorie precum și legitimațiile de călătorie care au fost achitate și cu bon de călătorie nu pot face obiectul niciunei restituiri în numerar.

Pentru ofertele de liber parcurs (InterRail, EuroDomino, Eurail, etc.) precum și pentru trenurile speciale există alte dispoziții, impuse de gestionarii acestor oferte comerciale, de acordare a despăgubirilor pentru întârziere.

Nu se acordă nici o despăgubire atunci când călătorul este informat cu privire la întârziere înainte de cumpărarea legitimației de transport sau atunci când întârzierea care se datorează continuării călătoriei la bordul unui alt tren sau redirecționării nu depășește 60 de minute.

Despăgubiri în cazul pierderii ultimei corespondențe a zilei

În cazul anulării, întârzierii unui tren și pierderii unei legături într-o relație internațională transportatorul restituie cheltuielile rezonabile de anunțare a persoanelor care îl așteptau pe călător, de taxi și de cazare și mic dejun într-un hotel corespunzător de clasă medie atunci când:

- Călătoria nu se poate continua în aceeași zi (nu există alt tren spre acea destinație decât în dimineața următoare);
- Continuarea călătoriei nu este posibilă în mod rezonabil din cauza unor circumstanțe date

Călătorul nu are dreptul la despăgubiri dacă nerespectarea orariilor este imputabilă uneia din următoarele cauze:

- a. circumstanțe exterioare exploatarei feroviare pe care transportatorul, în ciuda diligenței cerute în cazul în speță, nu le putea evita și ale cărei consecințe nu putea să le preîntâmpine: catastrofe naturale (furtuni, avalanșe, inundații, alunecări de teren, căderi de pietre, etc.), devierea traficului anunțat din timp;
- b. unei greșeli a călătorului (neobservarea modificărilor de schimbare de orarii publicate în mersul de tren, așteptarea pe un peron de îmbarcare greșit, excluderea călătorului din tren din cauza comportamentului său, etc.);
- c. comportamentul unui terț, pe care transportatorul, în ciuda diligenței cerute în cazul în speță, nu putea să le evite și ale cărei consecințe nu le putea preîntâmpina; gestionarul de infrastructură sau o altă întreprindere care utilizează aceeași infrastructură feroviară nu sunt considerate ca terți.
- d. unor restricții de trafic ca urmare a unor greve, în măsura în care informațiile necesare au fost aduse la cunoștința călătorului.

Contravenții cu ocazia călătoriei

Hotărâre nr. 203/1994 - pentru stabilirea și sancționarea contravențiilor la normele privind transporturile pe calea ferată romane (extras)

„Art. 2. - Constituie contravenții la normele privind transporturile pe calea ferată romane următoarele fapte, dacă nu au fost savarsite în astfel de condiții încât, potrivit legii penale, să fie considerate infracțiuni:

1. intrarea pe peronele stațiilor stabilite de S.N.C.F.R. fără legitimație de călătorie sau fără bilet de peron;

2. refuzul de a elibera locul ocupat, care nu corespunde cu cel prevăzut în legitimația de călătorie, precum și refuzul de a ceda altor călători locurile ocupate în plus, în mod abuziv sau în compartimentul rezervat pentru "mama și copilul", atunci când nu are dreptul la acesta;

3. călătoria cu legitimație de călătorie fără supliment de viteză, tichet de rezervare a locului, supliment de cușeta, pat sau cabina, la o clasă superioară a celeia pentru care se posedă legitimația sau pe o ruta ocolitoare, precum și continuarea călătoriei întrerupte cu legitimația nevizată, în cazul în care viza este obligatorie, dacă nu se achită pe loc tarifele corespunzătoare;

4. vinderea cu suprapret a unei legitimații de călătorie;

5. vinderea de legitimații de călătorie în alte locuri decât cele stabilite de S.N.C.F.R. sau de persoane neautorizate de acestea;

6. călătoria pe baza de legitimație de călătorie gratuită, de abonament sau de legitimație de călătorie cu reducere, fără a prezenta actul de identitate sau alt act doveditor din care să rezulte dreptul la aceasta;

7. călătoria fără legitimație de călătorie și refuzul de a plăti taxele tarifare de către călători, călătoria cu legitimație de călătorie nevizată la plecarea în cazurile în care viza este obligatorie, sau pe baza unei legitimații al cărei termen de valabilitate a expirat, ori care a fost eliberată pentru o stație de destinație ce a fost depășită sau care aparține unei alte persoane, în cazul legitimațiilor nominale ori ale caror date au fost modificate, precum și continuarea călătoriei întrerupte, în cazul când se folosesc legitimații care nu dau dreptul la intreruperi, dacă nu se achită pe loc tarifele corespunzătoare. Militarilor în termen și asimilaților acestora li se aplică măsuri disciplinare potrivit art. 44 din Legea nr. 32/1968;

9. fumatul în salile de așteptare și în camera "mama și copilul" din stații, în compartimente, în vagoanele-restaurant, precum și în alte locuri unde interzicerea fumatului este adusă la cunoștință prin afișe sau semne corespunzătoare;

10. transportul în vagoanele de călători al pasărilor sau animalelor vii, al bagajelor care depășesc limitele de volum și greutate stabilite de S.N.C.F.R. sau care nu îndeplinesc condițiile prevăzute de tarif sau alte dispoziții legale, în absența vagonului de bagaje sau dacă se refuza predarea lor la acesta cu plata tarifelor corespunzătoare;

11. exercitarea comerțului în trenuri sau stații fără autorizație eliberată de organele de cale ferată sau alte organe competente;

12. lipirea de afișe în trenuri sau în stații, fără acordul scris dat de unitățile de cale ferată;

16. deschiderea ușilor exterioare ale vagoanelor în timpul cât trenul se afla în mers, blocarea ușilor exterioare și frontale ale vagoanelor în timpul staționării trenurilor, folosirea closetelor vagoanelor în timpul opririi și staționării trenurilor;

17. apelarea la mila călătorilor sau practicarea jocurilor de noroc în trenuri sau în unitățile de cale ferată;

18. spargerea geamurilor vagoanelor, mijloacelor de remorcă sau clădirilor aflate în proprietatea căilor ferate;

19. tulburarea fără drept a liniștii călătorilor prin producerea de zgomote cu orice aparat sau obiect ori prin strigate, lară sau alte forme;

20. comportarea necuviincioasă și ținuta necorespunzătoare față de ceilalți călători și față de personalul căilor ferate aflate în exercițiu

funcțiunii ori împiedicarea acestuia de a-și îndeplini atribuțiile de serviciu;

21. provocarea de scandal în mijloace de transport sau în incinta unităților de cale ferată;

22. refuzul călătorilor-consumatori de a parasi vagonul-restaurant sau vagonul-bar după ora de închidere sau la cererea îndreptată a unui salariat care deservește vagonul respectiv;

24. călătoria pe scări, tamboane sau pe acoperișul vagoanelor din trenurile de călători, urcarea sau coborârea din vagoane prin alt loc decât cel permis;

27. acționarea semnalului de alarmă și a franei de mână a vagoanelor pentru motive nejustificate de un pericol iminent pentru siguranța trenului sau a călătorilor;

28. acționarea elementelor instalației de frână montate în exteriorul vagoanelor, izolarea sau punerea în funcțiune a acestora de către persoane neautorizate;

29. acționarea de către persoane neautorizate a sistemelor de descărcare a vagoanelor de marfă specializate, precum și acționarea instalațiilor ce servesc la iluminatul și încălzitul mijloacelor de transport sau în alte locuri, care deservește pe călători;

30. aruncarea de obiecte de orice fel pe fereastra sau pe usa vagonului;

31. aruncarea asupra călătorilor sau asupra mijloacelor de transport feroviar cu pietre sau cu alte obiecte, cu substanțe inflamante, iritante ori cu efect paralizant, corosive sau care murdăresc;

34. scrierea sau desenarea neautorizată, pe pereții clădirilor sau ai vagoanelor, murdărirea clădirilor, vagoanelor, instalațiilor, spațiilor din incinta stațiilor și din zona căilor ferate, dezlipirea sau distrugerea, fără drept, a reclamelor, anunțurilor și afișelor;

39. transportul în vagoanele de călători, de bagaje și mesagerii al obiectelor sau substanțelor inflamabile, explozive, radioactive, urât mirositoare sau otrăvitoare ori al altor materii și obiecte periculoase care, potrivit legii, nu sunt permise la transport.

Art. 3. - **Contravențiile prevăzute la art. 2 se sancționează după cum urmează:**

a) cu amendă de la **100 lei la 250 lei**, cele de la pct. 1 și 3;

b) cu amendă de la **100 lei la 300 lei**, cele de la pct. 9 și 12;

c) cu amendă de la **250 lei la 400 lei**, cele de la pct. 2, 6, 7, 8, 10, 16, 19, 23, 24 și 34;

d) cu amendă de la **300 lei la 600 lei**, cele de la pct. 38;

e) cu amendă de la **350 lei la 800 lei**, cele de la pct. 17, 20, 21, 22, 29;

f) cu amendă de la **500 lei la 750 lei**, cele de la pct. 4, 5, 11, 18, 27, 28, 30, 31;

g) cu amendă de la **400 lei la 500 lei**, cele de la pct. 39;

h) cu amendă de la **600 lei la 900 lei**, cele de la pct. 52 și 53."

Legea nr. 289/2005, privind unele măsuri pentru prevenirea și combaterea fenomenului infracțional în domeniul transportului pe calea ferată (extras):

„Art. 4. - (1) **Fapta persoanei neautorizate de a pătrunde, fără drept, în zonele prevăzute la art. 1 și 2 și de a refuza părăsirea lor constituie infracțiune și se pedepsește cu amendă de la 300 lei la 15.000 lei sau cu închisoare de la 3 luni la 1 an.**

Art. 5. - (1) **Distrugerea, degradarea ori aducerea în stare de neîntrebuințare a căii ferate, a materialului rulant, precum și a instalațiilor, accesoriilor sau a altor componente ale acestora constituie infracțiunea de distrugere și se pedepsește cu închisoare de la 2 la 10 ani.**

Art. 8. - **Infracțiunile contra vieții și integrității corporale, săvârșite asupra unui angajat al căilor ferate sau a unei alte persoane cu atribuții în siguranța circulației pe calea ferată, în timpul activității, se sancționează cu pedeapsă prevăzută de lege pentru fapta săvârșită, la maximum special, dacă acesta nu este îndestulător, putându-se adăuga un spor de până la 3 ani, care nu poate depăși o treime din acest maxim.**

Extrase din Normele Uniforme și reglementările proprii ce privesc publicul călător sunt afișate în stațiile cf și agențiile de voiaj. Informații suplimentare se pot obține de la birourile de informații din stațiile cf, de la salariații care emit legitimații de călătorie, respectiv de la cei deservesc trenurile de călători, precum și la adresa de internet www.cfrcalatori.ro.

Servicii specifice pentru transportul persoanelor cu mobilitate redusă (PRM)

În conformitate cu Directiva Europeană 1371/2007, calea ferată română, prin societățile CFR SA și SNTFC CFR Călători, au obligația de a informa călătorii asupra stațiilor CF și a trenurilor în care vor fi asigurate condiții specifice de transport și servicii pentru persoanele cu mobilitate redusă, denumite pe scurt servicii PRM.

Toate aceste informații legate de serviciile PRM oferite de CFR Călători în stații și trenuri vor fi publicate pe internet pe site-ul propriu (WWW.cfrcalatori.ro) la secțiunea "Servicii Oferite" fiind disponibile și prin intermediul Birourilor de Relații cu Publicul amplasate în stațiile București Nord, Craiova, Timișoara, Cluj, Brașov, Iași, Galați și Constanța.

La solicitarea călătorilor cu mobilitate redusă, serviciile PRM specifice vor fi oferite **gratuit** pentru călătoria pe calea ferată numai în următoarele condiții:

- Solicitarea se referă la servicii în stații sau trenuri pentru care CFR Călători s-a angajat conform comunicărilor că poate presta astfel de servicii
- Se respectă termenul limită de depunere și înregistrare a cererii

Bilete on-line la S.N.T.F.C. CFR Călători

Societatea Națională de Transport Feroviar de Călători „CFR Călători” asigură posibilitatea achiziționării de bilete de călătorie prin internet.

Prin acest serviciu se achiziționează bilete CFR cu plata on-line, la toate trenurile care circulă cu regim de rezervare în trafic intern, (Intercity, InterRegio și Regio Expres), pentru o anticipație maximă de 30 de zile, mai puțin pentru trenurile cu plecare în intervalul următor de 12 de ore.

CFR Călători acordă o reducere de 5 % din prețul final de vânzare al legitimației de călătorie procurată prin accesarea serviciului Bilete CFR Online.

NU mai este necesară deplasarea la unitățile de vânzare CFR pentru procurarea legitimațiilor. Toate detaliile necesare călătoriei vor fi transmise pe mail și accesibile din profilul propriu de utilizator.

Biletele CFR Online sunt nominale și puteți să vă prezentați direct la tren, fără validarea acestora la casele de bilete.

Prin serviciul "Bilete CFR Online" ORICÂND, ORIUNDE, 7 zile din 7, prin Internet, "CFR Călători" vă facilitează achiziționarea de bilete CFR pentru călătoria dvs.

Simple și ușor, evitând aglomerațiile, cozile și câștigând astfel timp, se pot procura legitimații de călătorie la toate trenurile care circulă cu regim de rezervare în trafic intern utilizând noul serviciu "Bilete CFR Online" pentru călătoria simplă, călătoria dus – întors, minigrup 2-5.

Modificarea datelor de călătorie, inclusiv renunțarea la călătorie este posibilă numai cu respectarea prevederilor din condițiile de

utilizare a biletelor CFR online. Solicitarea se face cu cel puțin 12 ore înainte de plecarea primului tren din ruta de pe biletul inițial, pentru trenuri care circulă în intervalul disponibil pentru cumpărarea unui bilet CFR online, respectiv pentru trenuri care au data de circulație cu până la 30 de zile anticipație, mai puțin pentru trenurile care circulă în intervalul de 12 de ore de la ora introducerii cererii în sistem. Solicitarea de modificare a unui bilet achiziționat se poate efectua o singură dată, iar clientul achită comisioanele aferente și eventualele diferențe tarifare. Noul bilet CFR online (emis ca urmare a unei solicitări de modificare date călătorie) NU mai permite alte modificări.

La Bilete CFR Online NU este permisă întreruperea călătoriei.

Restituirea tarifelor pentru acest tip de legitimații se poate face numai în baza unei cereri de restituire completată direct pe internet de către utilizatorul înregistrat (din profilul propriu) și va fi luată în considerare numai dacă se înregistrează cu cel puțin 12 ore înainte de data și ora plecării primului tren din rută (data imbarcării călătorului). Sumele de restituit se calculează cu reținerea taxelor aferente de procesare (conform reglementărilor în vigoare) și se vor vira în contul de card din care s-a făcut plata biletului.

Mai multe detalii despre termeni și condiții impuse privind utilizarea serviciului „Bilete CFR online” precum și informații suplimentare se găsesc la adresa de web: WWW.cfrcalatori.ro – Cumpără Bilete CFR – Condiții de utilizare.



Stații cf cu rezervare telefonică

„Serviciul de rezervare telefonică” Societatea Națională de Transport Feroviar de Călători „CFR Călători” a introdus în stațiile de cale ferată un nou serviciu.

Prin **serviciul de rezervare telefonică** se pot efectua rezervări în trafic local, **numai cu plecare din stația respectivă în ziua plecării trenului, pentru vagoanele clasă** din compunerea trenurilor.

Stațiile în care se pot rezerva legitimații de călătorie prin **comandă telefonică** și numerele de telefon alocate acestui serviciu - cu funcționare în regim permanent, sunt:

<u>Stația cf:</u>	<u>Nr. telefon:</u>
București Nord	021 - 9522
Timișoara Nord	0256 - 200.457
Cluj Napoca	0731.990.520
Brașov	0268 - 421.700
Iași	0232 - 202.777
Galați	0236 - 496.000
Constanța	0727.999.952

Pentru fiecare loc solicitat și rezervat prin comandă telefonică se va achita „tariful de rezervare a locului prin comandă telefonică în stații”.

Pot apela la serviciul de rezervare telefonică și beneficiarii de reduceri din tariful de transport pe calea ferată, cu condiția ca la ridicarea legitimației de călătorie reducerea să poată fi dovedită. Tariful de rezervare a locului prin comandă telefonică se achită integral de beneficiarii de facilități.

Legitimațiile de călătorie pot fi ridicate cu maxim 30 minute înainte de ora de plecare a trenului pentru care au fost rezervate locurile.

La prezentarea pentru procurarea legitimațiilor de călătorie, călătorii pot solicita și locuri pentru călătoria de întoarcere.

Operatorul de Transport Feroviar	Fax	E-mail	Site
SC „Regiotrans” SRL Brașov	0268329190	contact@regiotrans.ro	www.regiotrans.ro
SC „Regional” SA Cluj Napoca	0264442484	office@viaterraspedition.ro	www.viaterraspedition.ro
SC „Transferoviar Călători” SRL	0213104388	office@transferoviarcalatori.ro	www.transferoviar.ro
SC „ Softrans” SRL Craiova	0251414822	office@softrans.ro	www.softrans.ro

Procurarea legitimațiilor de călătorie

Legitimațiile de călătorie pentru trenurile care aparțin operatorilor feroviari se pot procura:

- de la casele de bilete aparținând acestora după programul afișat la ghișeu;
- în tren, de la personalul de tren, atunci când casele de bilete au programul întrerupt sau nu există, cu condiția prezentării călătorilor la personalul de tren pentru a solicita eliberarea legitimației de călătorie, imediat după urcarea în tren. În caz contrar, călătorul este obligat să achite tariful de taxare în tren;
- după caz, online, prin internet în condițiile prezentate pe site-ul fiecărui operator de transport

Facilități comerciale acordate de operatorii feroviari

1. Copiii până la vârsta de 5 ani împliniți, pentru care nu se cere un loc separat, se transportă gratuit, fără legitimație de călătorie.

2. Copiii până la vârsta de 10 ani împliniți plătesc 50% din tariful de transport, având drept la loc separat. La trenurile cu locuri rezervate plătesc și tariful integral al tichetului.

3. Operatorul de transport feroviar poate acorda reduceri comerciale, reglementate prin tarife și aduse la cunoștință publicului călător prin publicare.

4. Pentru efectuarea mai multor călătorii într-o anumită perioadă de timp, operatorii feroviari oferă călătorilor abonamente de călătorie, valabile un număr nelimitat de călătorii în perioada de valabilitate, cu aplicarea de reduceri față de tariful de transport.

Abonamentele lunare sunt legitimații de călătorie nominale cu număr nelimitat de călătorii în perioada de valabilitate, se eliberează tuturor persoanelor pentru deplasare pe relația solicitată. Tarifele sunt calculate cu reduceri față de tariful de transport.

Operatorii feroviari pot oferi și abonamente de călătorie lunare pentru elevi sau studenți, ce se emit numai la clasa a 2-a. Abonamentele lunare pentru elevi sau studenți sunt legitimații de călătorie nominale cu număr nelimitat de călătorii în perioada de valabilitate, se eliberează elevilor pe baza carnetelor de elev respectiv studenților pe baza legitimațiilor de reducere la transport, vizate pentru anul școlar/universitar în curs.

Abonamentele sunt legitimații de călătorie nominale și sunt valabile în tren numai cu actul de identitate sau cu carnetul de elev/legitimația de student care dă dreptul la reducere cu viza de valabilitate pe anul școlar/universitar în curs. Orice neconcordanță se va trata conform reglementărilor în vigoare.

Abonamentele se eliberează de casele de bilete ale operatorilor feroviari, inclusiv cu anticipație. Abonamentele eliberate se emit de personalul de casă al operatorilor feroviari, care rămâne răspunzător de corecta întocmire, calculare a distanței kilometrice și de stabilire a tarifului. Nu se admite eliberarea de abonamente cu modificări, corecturi sau ștersături chiar certificate de către emitent.

5. Călătorii care beneficiază de reduceri trebuie să prezinte, la cererea agentului operatorului de transport, dovada că pot beneficia de reducerile respective. Călătorii care nu fac dovada că pot beneficia de reducerile respective vor fi considerați contravenienți și sancționați în conformitate cu prevederile legale.

Tarifele legitimațiilor de călătorie practicate de operatorii feroviari SC „Regiotrans” SRL Brașov, SC „Regional” SA Cluj Napoca, SC „Transferoviar Călători” SRL și SC Servtrans Invest SA sunt aduse la cunoștință publicului călător prin publicare.



Stațiile din rețeaua CFR unde se asigură informații telefonice *

Stația C.F.	Program de lucru	Legături telefonice	CFR
Adjud	permanent	0237/ 642500 0731990885	97/ 324602
Alba Iulia	permanent	0258/ 811100	95/ 344605
Alexandria	L-V: 02.00 -10.00; 11.00-20.00 S: 02.00-4.00; 11.00-18.00 D: 02.00-4.00; 13.00-20.00	0731990368	
Arad	permanent	0257/ 231777	
Bacău	permanent	0731990768 0734737484	96/ 404595
Baia Mare	permanent	0262/ 220952	94/ 434514
Bals	Zilnic: 4.30-22.30	0249450301	92/524611
Băbeni	Zilnic: 5.30-9.30; 12.00-20.00;	0731990334	
Barboși	Zilnic: 05:00-20:00	0731990863	
Beclean pe Someș	permanent	0263/ 343503	94/ 304514
Bibești	permanent	0731990301	
Bârlad	permanent	0235/ 411112 0731990783	96/ 514595
Botoșani	Zilnic: 04.00-24.00	0231/ 534755 0731990792	96/ 544595
Brașov	permanent	0268/ 952	95/ 124705
Brăila	permanent	0239/ 619797 0731990864	97/ 224721
București Basarab	permanent		91/ 134613
București Nord	permanent	021/ 9521	91/ 134619
București Obor	permanent	021/ 2520204	91/ 214514
Bușteni	permanent	0244/ 322040	91/ 374516
Buzău	permanent	0238/ 725308 0731990875	97/ 404721
Călărași Sud	permanent	0729952000	98/ 414620
Călimănești	Zilnic: 4.00-21.30	0731990363	
Cărbunești	permanent		92/354605
Caracal	permanent	0249/ 514100 0731990356	92/144605
Caransebeș	permanent	0255/ 511531	93/404519
Cernavoda Pod	permanent	0731990942	
Ciulnița	L-D: 5.00 – 22.00	0729952222	98/ 404610
Câmpia Turzii	permanent	0264/ 367452 0731990522	94/ 194514
Cluj Napoca	permanent	0264/ 433647 0731990518	94/ 134520
Comănești	permanent	0731990883	97/ 524602
Constanța	permanent	0241/ 666952 0721952000	98/ 124621
Costești	permanent	0725504526	
Craiova	permanent	0251/ 411620 0251/ 411050 0731990347	92/ 124621
Dej Calatori	permanent	0264/ 213121 0731990564	94/ 224514
Deva	permanent	0254/ 212725	
Dorohoi	L-D: 09.00-13.00; 14.00-18.00	0231/616762 0731990777	
Drobeta Tr Severin	permanent	0725504458	92/ 404605
Drăgășani	permanent	0731990329	
Dragănești Olt	permanent	0731990357	
Făgăraș	permanent	0268/ 211125	
Făurei	permanent	0731990871	97/ 254710
Fetești	permanent	0733520158	
Filești	L-V: 06.00-08.30; 15.00-20.30	0731990865	
Filiași	permanent	0731990375	
Focșani	permanent	0237/ 615379 0731990884	97/ 304812
Galați	permanent	0236/ 460643 0731990861	97/ 124721 97/ 124729
Ghimeș	Zilnic: 04.40-10.40;13.00-3.00	0731990801	97/ 544600
Giurgiu	permanent	0246/ 211098	91/ 414610
Golești	Zilnic: 6.30-12.30; 15.30-19.30; S: 7.15-15.15	0731990365	
Gugești	permanent	0731990820	97/ 304710
Huedin	permanent	0264/ 351900	
Ianca h.c.	permanent	0731990866	

Stațiile din rețeaua CFR unde se asigură informații telefonice *

Stația C.F.	Program de lucru	Legături telefonice	CFR
Iași	Zilnic: 02.45-22.45	0232/ 410636	96/ 124595
Jibou	permanent	0260/ 642647	94/ 404514
Lehliu	permanent	0728111929	98/ 424610
Lugoj	permanent	0256/ 359679	
Mangalia	permanent	0733520140	98/ 214600
Mărășești	permanent	0733520180	97/ 314721
Medgidia	permanent	0731990941	98/ 194610
Mediaș	permanent	0269/ 846101	95/ 234621
Miercurea Ciuc	permanent	0266/ 315102	95/ 454605
Mizil	permanent	0733520185	
Onești	permanent	0234/317211 0733520181	97/ 534205
Oradea	permanent	0259/ 444952	94/ 504520
Pașcani	permanent	0232/ 762777 0731990758	96/ 204595
Petroșani	permanent	0254/541515 0731990957	93/504501
Piatra Olt	permanent	0725504505	92/ 524610
Piatra Neamț	permanent	0734737486	96/ 424595
Pitești	permanent	0731990361	92/ 304605
Ploiești Vest	permanent	0244/ 557191	91/ 324514
Predeal	permanent	0735607389	95/ 194601
Reșița Nord	permanent	0255/222250	93/554530
Râmnicu Sărat	permanent	0731990877	97/ 414537
Râmnicu Vâlcea	permanent	0731990330	92/504610
Roman	permanent	0731990765	
Roșiori	L-V: 6.00-14.00	0731990372	
Roșiori Nord	permanent	0731990371	92/184610
Rovinari	Zilnic-07.00-19.00	0731990325	
Saline	permanent	0731990810	97/ 504633
Satu Mare	permanent	0261/ 768704	
Sărmășag	L-V: 5.20-18.20; S și D: 06.30-09.30; 4.45-18.45	0260/655211	
Sibiu	permanent	0269/952	95/ 224631 95/ 224634
Sighetu Marmației	L-V: permanent S: până la 19.00; D: de la 07.00	0262/ 310952	94/ 354515
Sighișoara	permanent	0265/771886	95/ 214613
Simeria	permanent	0731/990146	
Sinaia	permanent	0244/310040	91/ 374511
Sfântu Gheorghe	permanent	0267/325850	95/ 204601
Slatina	permanent	0731990342	92/534621
Slobozia Veche	L-D: 5.00-22.00	0726952952	98/ 314610
Stolnici	Zilnic: 4.00-8.30; 12.30-23.00;	0725504523	
Strehaia hc	permanent	0731990327	
Suceava	Zilnic: 03.00-23.00	0230/ 517117 0731990741	96/ 304595
Târgoviște	permanent	0245/ 611243	91/ 504514
Țândărei	permanent	0728952952	98/ 334610
Tecuci	permanent	0236/ 820114 0733520182	97/ 214721
Tg Jiu	permanent	0731990321	92/ 334605
Tg Mureș	permanent	0265/236284	95/ 404607
Timișoara Nord	permanent	0256/ 493806	
	L – V: 06.00-22.00 L – V: 22.00-06.00 și S, D		93/124551 93/144513
Tulcea Oraș	L-D: 5.30-16.30	0733520161	
Turceni	zilnic- 07.00-19.00	0731990324	
Turnu Roșu	zilnic: 3.00-23.00	0731990350	
Valea Sadului	permanent	0731990322	
Vaslui	permanent	0235/315042 0734737485	
Vatra Dornei Băi	permanent	0731990297	96/ 384595
Zalău Nord	permanent	0260/ 662131	94/ 414503

* Materialul poate suferi modificări. Modificările vor fi afișate pe site-ul companiei:
www.cfrcalatori.ro.

METROREX HARTA REȚELEI DE METROU DIN MUNICIPIUL BUCUREȘTI

MAGISTRALE DE METROU

- M1 Pantelimon - Dristor
- M2 Berceni - Pipera
- M3 Preciziei - Anghel Saligny
- M4 Gara de Nord - Parc Bazilescu

Extensii în execuție:

- Parc Bazilescu - Lac Străulești

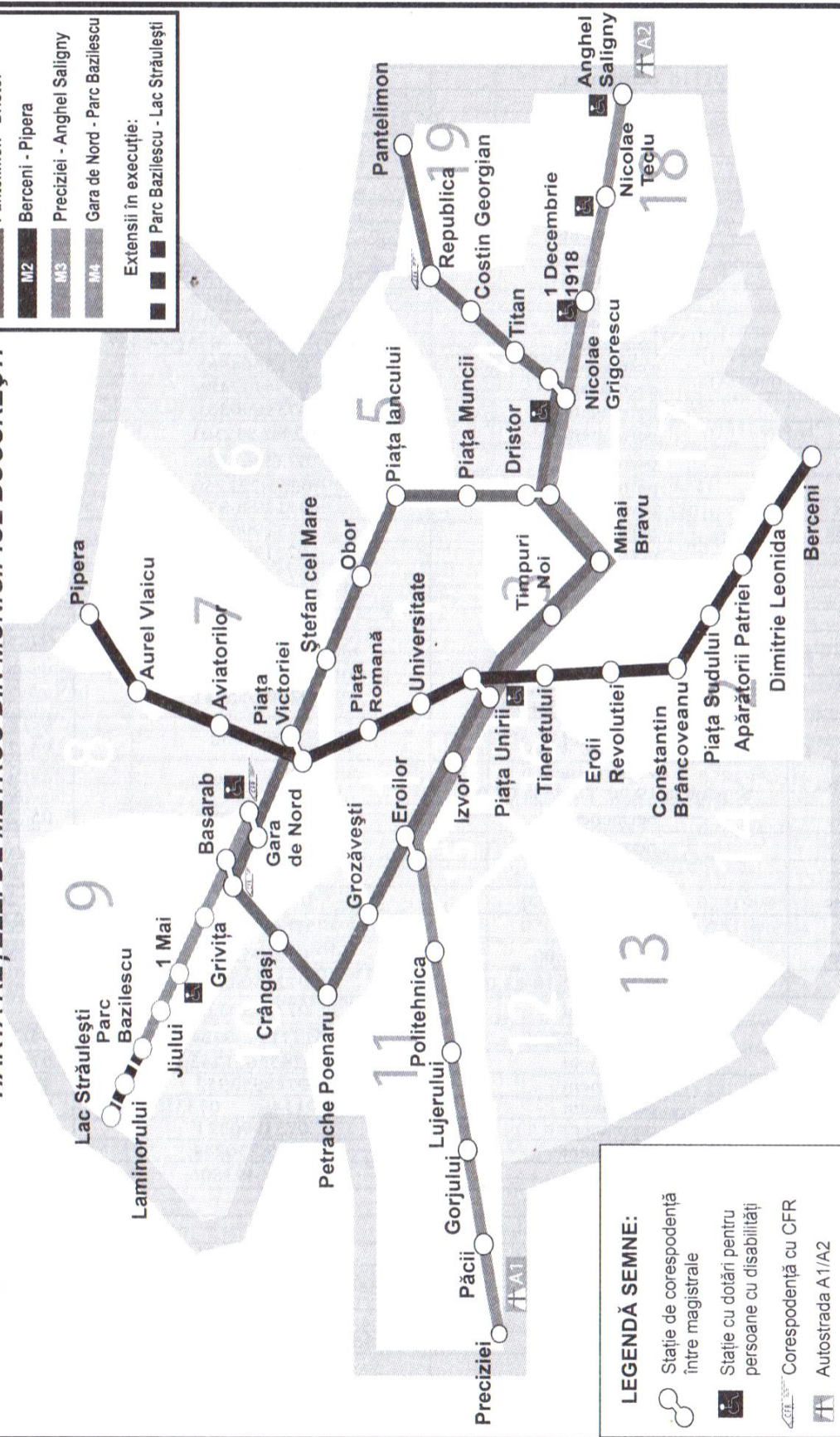

LEGENDĂ SEMNE:

- Stație de corespondență între magistrale
- Stație cu dotări pentru persoane cu dizabilități
- Corespondență cu CFR
- Autostrada A1/A2

LEGENDĂ ZONE:

- Zona 1: Centru
- Zona 2: Cartierul Berceni
- Zona 3: Cartierul Mihai Bravi și Vitan
- Zona 4: Cartierul Titan
- Zona 5: Cartierul Pantelimon
- Zona 6: Cartierul Colentina
- Zona 7: Cartierul Lacul Tei și Floreasca
- Zona 8: Cartierul Aviatorilor și Aviației
- Zona 9: Cartierul Grivița și București Noi
- Zona 10: Cartierul Giulești
- Zona 11: Cartierul Militari
- Zona 12: Cartierul Drumul Taberei
- Zona 13: Cartierul Rahova
- Zona 14: Cartierul Ferentari
- Zona 15: Cartierul Cotroceni
- Zona 16: Palatul Parlamentului
- Zona 17: Cartierul Apărătorii Patriei
- Zona 18: Cartierul Ozana
- Zona 19: Zona Industrială Republica

CFR - S.A. RELATII INTERNATIONALE

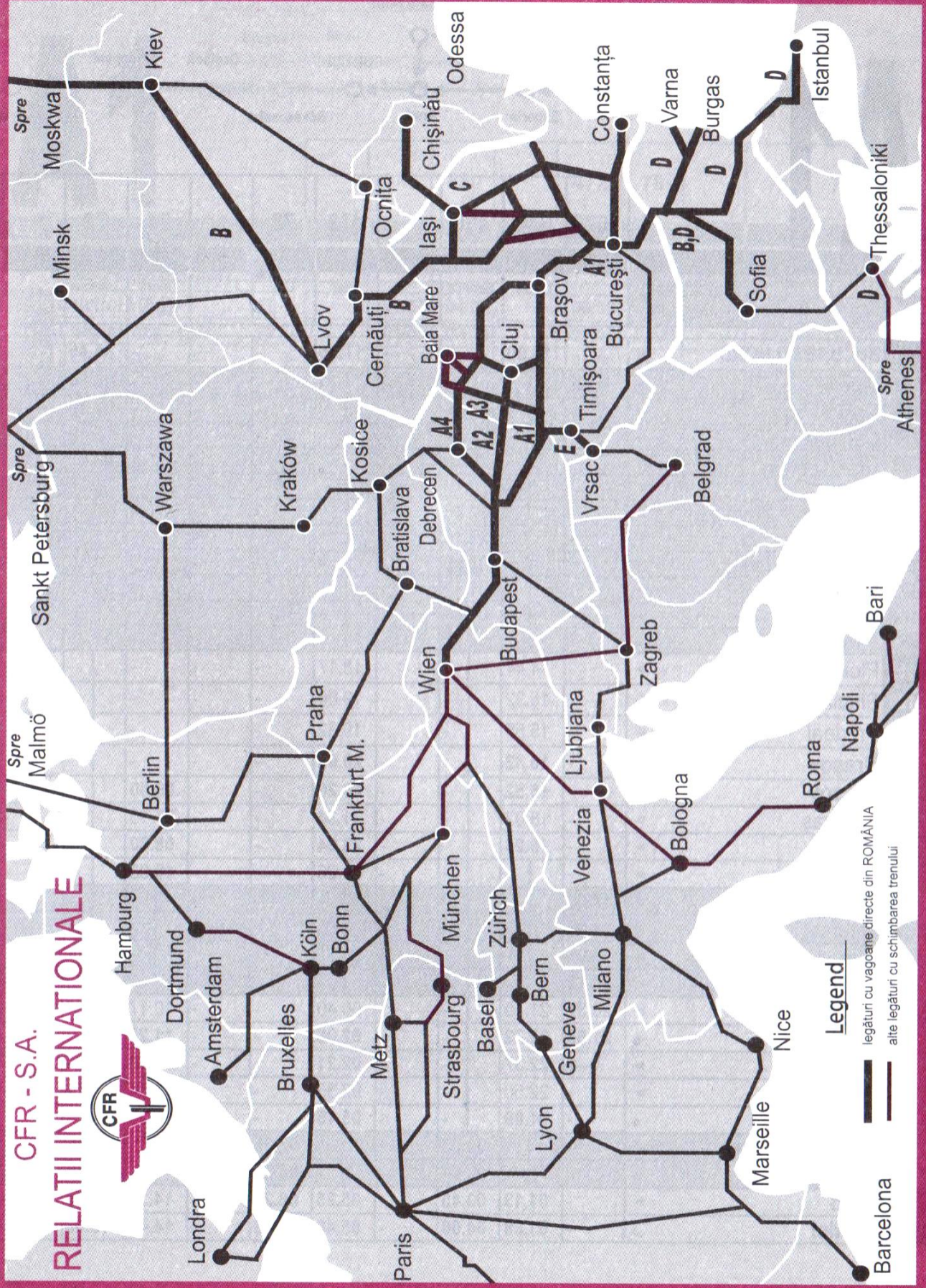

A1

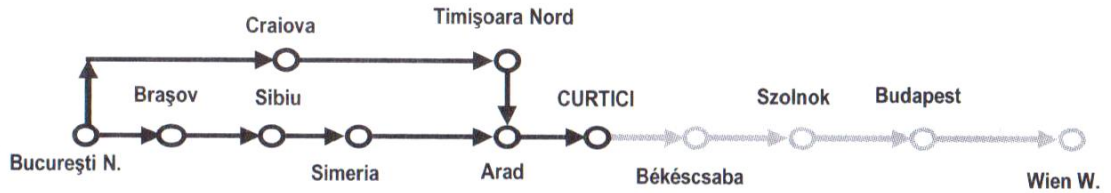

	1629	346	480		472	78		74	72	
Km										
Denumirea trenului		Dacia	Serdica		Ister	Criș		Transilvania	Traianus	

0	BUCUREȘTI NORD	▶	-	14.00	-	-	17.35	-	-	-	05.45	-
51	Videle	▶	-		-	-		-	-	-	06.34	-
100	Roșiori Nord	▶	-		-	-		-	-	-	07.16	-
155	Caracal	▶	-		-	-		-	-	-	07.59	-
209	CRAIOVA	▶	-		20.50	-		-	-	-	08.47	-
245	Filiași	▶	-		21.17	-		-	-	-	09.14	-
323	Drobeta Tr. Severin	▶	-		22.46	-		-	-	-	10.46	-
347	Orșova	▶	-		23.15	-		-	-	-	11.16	-
364	Băile Herculane	▶	-		23.38	-		-	-	-	11.40	-
435	Caransebeș	▶	-		01.11	-		-	-	-	13.05	-
474	Lușoj	▶	-		01.44	-		-	-	-	13.36	-
533	Timișoara Nord	○	-		02.41	-		-	-	-	14.35	-
59	Ploiești Vest	▶	-	14.44	-	-	18.17	-	-	-		-
121	Sinaia	▶	-	15.32	-	-	19.06	-	-	-		-
140	Predeal	▶	-	15.55	-	-	19.32	-	-	-		-
166	Brașov	○	-	16.32	-	-	20.08	-	-	-		-
166	Brașov	▶	-	16.52	-	-	20.20	-	-	06.00		-
231	Făgăraș	▶	-	18.02	-	-	21.34	-	-	07.10		-
315	Sibiu	▶	-	19.25	-	-	22.54	-	-	08.30		-
389	Sebeș Alba	▶	-		-	-	00.26	-	-	10.03		-
0	Sighișoara	▶	17.00		-	-		-	-			-
38	Mediaș	▶	18.02		-	-		-	-			-
79	Blaj	▶	19.08		-	-		-	-			-
114	Alba Iulia	▶	20.12		-	-		-	-			-
398	Vintu de Jos	▶	20.31	21.10	-	-	00.40	-	-	10.17		-
442	Simeria	○	21.55	22.22	-	-	02.06	-	-	11.26		-
442	Simeria	▶	↳	22.37	-	-	02.21	-	-	11.40		-
451	Deva	▶	-	22.50	-	-	02.35	-	-	11.54		-
599	Arad	○	-	01.09	-	-	05.15	-	-	14.20		-
0	Timișoara Nord	▶	-		02.53	-	07.35	-	-	14.45		-
57	Arad	○	-		03.42	-	08.25	-	-	15.35		-
599	Arad	▶	-	01.13	03.45	-	05.25	08.28	-	14.32	15.38	-
616	Curtici	○	-	01.28	04.00	-	05.40	08.43	-	14.47	15.53	-

A1

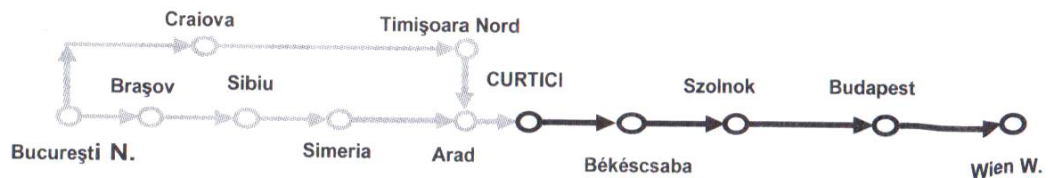

Km	Denumirea trenului	346	480	472	78	74	72	
		Dacia	Serdica	Ister	Criş	Transilvania	Traianus	
616	Curtici HEOr	- 01.53	04.28	- 06.03	09.13	- 15.13	16.13	-
627	Lököshaza HEC	- 01.05	03.40	- 05.15	08.25	- 14.25	15.25	-
627	Lököshaza	- 01.30	04.55	- 05.50	08.50	- 14.50	15.50	-
683	Békéscsaba	- 01.55	05.30	- 06.20	09.20	- 15.20	16.20	-
752	Szolnok	- 02.51	06.47	- 07.25	10.25	- 16.25	17.25	-
752	Szolnok	- 02.57	06.49	- 07.27	10.27	- 16.27	17.27	-
852	Budapest Keleti	- 04.40	08.15	- 08.50	11.50	- 17.50	18.50	-
852	Budapest Keleti	- 05.10	-	-	-	-	-	-
994	Györ	- 06.31	-	-	-	-	-	-
994	Györ	- 06.32	-	-	-	-	-	-
1039	Hegyeshalom	- 07.02	-	-	-	-	-	-
1124	WIEN WESTBF.	- 08.14	-	-	-	-	-	-

A1

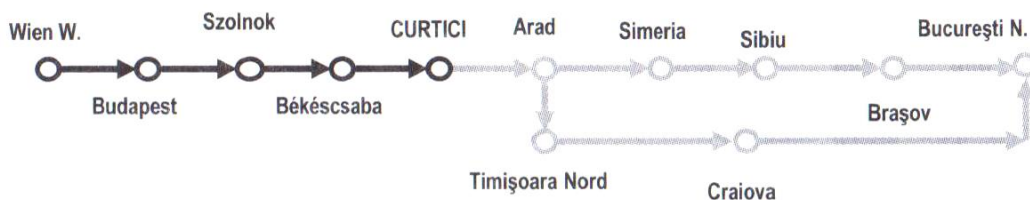

		73	75	79	473	481	347	
Km	Denumirea trenului	Traianus	Transilvania	Criș	Ister		Dacia	
0	WIEN WESTBF. ▶	-	-	-	-	-	-	19.48
85	Hegyeshalom ◯▶	-	-	-	-	-	-	20.58
130	Györ ◯	-	-	-	-	-	-	21.21
130	Györ ▶	-	-	-	-	-	-	21.22
272	Budapest Keleti ◯	-	-	-	-	-	-	22.49
272	Budapest Keleti ▶	07.10	-	09.10	-	15.10	-	19.10
372	Szolnok ◯	08.32	-	10.32	-	16.32	-	20.32
372	Szolnok ▶	08.34	-	10.34	-	16.34	-	20.34
468	Békéscsaba ▶	09.44	-	11.44	-	17.44	-	21.44
497	Lököshaza ◯	10.06	-	12.06	-	18.10	-	22.06
497	Lököshaza (HEC) ◯▶	10.35	-	12.32	-	18.35	-	22.31
508	Curtici (HEOr) ◯	11.47	-	13.44	-	19.47	-	23.43

A1

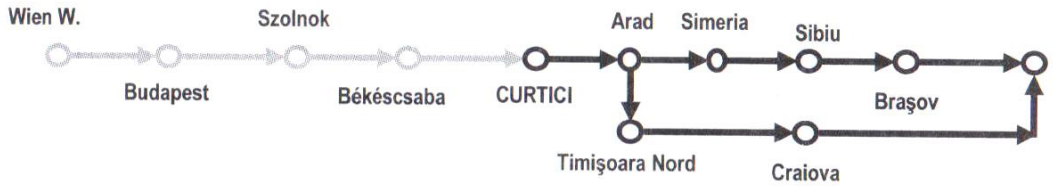

		73		75	79		473	481	347	1628		
Km	Denumirea trenului	Traianus		Transilvania	Criș		Ister	Serdica	Dacia			
508	Curtici ▶	12.12	-	14.04	20.07	-	00.08	00.21	04.20	-	-	-
525	Arad ○	12.27	-	14.18	20.22	-	00.23	00.37	04.35	-	-	-
0	<i>Arad</i> ▶	12.29	-	-	20.25	-	-	00.47	-	-	-	-
57	<i>Timișoara Nord</i> ○	13.18	-	-	21.15	-	-	01.34	-	-	-	-
525	Arad ▶	-	-	14.26	-	-	00.31	-	04.39	-	-	-
673	Deva ▶	-	-	16.49	-	-	02.53	-	07.01	-	-	-
682	Simeria ○	-	-	17.01	-	-	03.06	-	07.13	-	-	-
682	Simeria ▶	-	-	17.13	-	-	03.18	-	07.25	-	-	-
726	Vinți de Jos ○	-	-	18.25	-	-	04.36	-	08.41	↓	-	-
726	Vinți de Jos ▶	-	-	18.27	-	-	04.39	-	09.04	08.51	-	-
0	<i>Alba Iulia</i> ▶	-	-	-	-	-	-	-	-	09.09	-	-
35	<i>Blaj</i> ▶	-	-	-	-	-	-	-	-	10.05	-	-
75	<i>Mediaș</i> ▶	-	-	-	-	-	-	-	-	11.15	-	-
114	<i>Sighișoara</i> ○	-	-	-	-	-	-	-	-	12.20	-	-
735	Sebeș Alba ▶	-	-	18.42	-	-	04.53	-	-	-	-	-
809	Sibiu ▶	-	-	20.15	-	-	06.29	-	11.01	-	-	-
893	Făgăraș ▶	-	-	21.35	-	-	08.02	-	12.26	-	-	-
958	Brașov ○	-	-	22.45	-	-	09.17	-	13.36	-	-	-
958	Brașov ▶	-	-	-	-	-	09.30	-	13.48	-	-	-
984	Predeal ▶	-	-	-	-	-	10.03	-	14.21	-	-	-
1003	Sinaia ▶	-	-	-	-	-	10.26	-	14.42	-	-	-
1065	Ploiești Vest ▶	-	-	-	-	-	11.17	-	15.33	-	-	-
0	<i>Timișoara Nord</i> ▶	13.45	-	-	-	-	-	01.50	-	-	-	-
59	<i>Lugoj</i> ▶	14.50	-	-	-	-	-	02.58	-	-	-	-
98	<i>Caransebeș</i> ▶	15.25	-	-	-	-	-	03.33	-	-	-	-
169	<i>Băile Herculane</i> ▶	17.02	-	-	-	-	-	05.12	-	-	-	-
187	<i>Orșova</i> ▶	17.25	-	-	-	-	-	05.36	-	-	-	-
211	<i>Drobeta Tr. Severin</i> ▶	17.55	-	-	-	-	-	06.06	-	-	-	-
288	<i>Filiași</i> ▶	19.21	-	-	-	-	-	07.34	-	-	-	-
324	CRAIOVA ▶	19.55	-	-	-	-	-	08.20	-	-	-	-
378	Caracal ▶	20.31	-	-	-	-	-	-	-	-	-	-
433	Roșiori Nord ▶	21.17	-	-	-	-	-	-	-	-	-	-
482	Videle ▶	22.04	-	-	-	-	-	-	-	-	-	-
533	<i>București Nord</i> ○	22.50	-	-	-	-	-	-	-	-	-	-
1124	BUCUREȘTI NORD ○	22.50	-	-	-	-	12.00	-	16.15	-	-	-

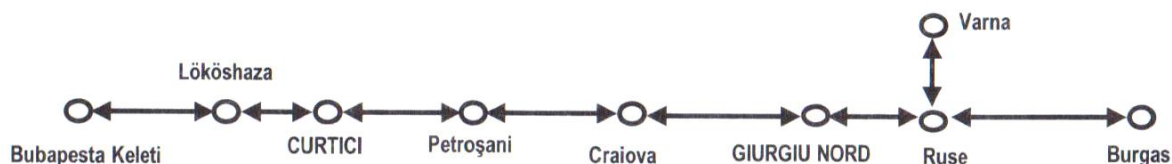

A1.1

1) 1471 Nesebar		2) 1481 Albena		KM		KM		3) 1480 Albena		4) 1470 Nesebar	
-	11.10	-	-	0	Budapest Keleti	1244	o	-	-	16.50	-
-	12.32	-	-	100	Szolnok	1144	▶	-	-	15.27	-
-	12.34	-	-	100	Szolnok	1144	o	-	-	15.25	-
-	13.44	-	-	196	Békéscsaba	1048	▶	-	-	14.20	-
-	14.06	-	-	225	Lököshaza	1019	▶	-	-	13.15	-
-	14.32	-	-	225	Lököshaza (HEC)	1019	o	-	-	12.30	-
-	15.44	-	-	236	Curtici (HEOr)	1008	▶	-	-	13.18	-
-	16.16	-	-	236	Curtici	1008	o	-	-	12.45	-
-	16.34	-	-	253	Arad	991	▶	-	-	12.30	-
-	19.01	-	-	401	Deva	843	▶	-	-	10.05	-
-	19.26	-	-	410	Simeria	834	▶	-	-	09.50	-
-	21.18	-	-	490	Petroșani	754	▶	-	-	07.53	-
-	22.28	-	-	541	Targu Jiu	703	▶	-	-	06.44	-
-	23.58	-	-	647	CRAIOVA	597	▶	-	-	05.12	-
-	00.08	-	-	647	CRAIOVA	597	o	-	-	05.02	-
-	02.47	-	-	805	Videle	439	▶	-	-	03.00	-
-	03.55	-	-	868	Giurgiu Nord	376	▶	-	-	01.25	-
-	04.30	-	-	868	Giurgiu Nord	376	o	-	-	01.05	-
-	04.55	→	-	884	Ruse	360	▶	-	→	00.40	-
-	05.30	05.30	-	884	Ruse	360	o	-	23.45	23.45	-
-		09.00	-	1110	Varna	134	▶	-	20.00		-
-	11.15	-	-	1244	Burgas	0	▶	-	-	17.40	-

- 1) Circulă în zilele de 2/3 și 5/6 în perioada 12/13.06 - 04/05.09.2015.
- 2) Circulă în zilele de 3 și 6 în perioada 13.06 - 05.09.2015.
- 3) Circulă în zilele de 3 și 6 în perioada 13.06 - 05.09.2015.
- 4) Circulă în zilele de 3/4 și 6/7 în perioada 13/14/06 - 05/06.09.2015.

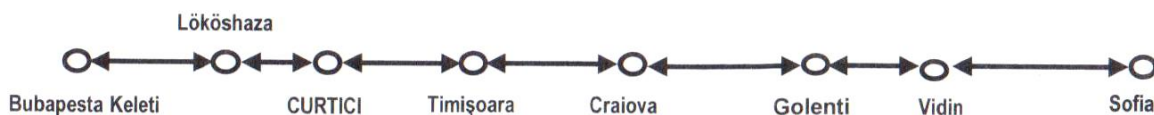

A1.2

473 481 Serdica										480 Serdica		
				KM	KM							
-	19.10	-	-	▶	0	Budapest Keleti	1023	◦	-	-	08.15	-
-	20.32	-	-	◦	100	Szolnok	923	▶	-	-	06.49	-
-	20.34	-	-	▶	100	Szolnok	923	◦	-	-	06.47	-
-	21.44	-	-	▶	196	Békéscsaba	827	▶	-	-	05.30	-
-	22.06	-	-	◦	225	Lököshaza	798	▶	-	-	04.55	-
-	22.31	-	-	▶	225	Lököshaza (HEC)	798	◦	-	-	03.40	-
-	23.43	-	-	◦	236	Curtici (HEOr)	787	▶	-	-	04.28	-
-	00.21	-	-	▶	236	Curtici	787	◦	-	-	04.00	-
-	00.47	-	-	▶	253	Arad	770	▶	-	-	03.45	-
-	01.50	-	-	▶	310	Timișoara	713	▶	-	-	02.53	-
-	02.58	-	-	▶	369	Lugoj	654	▶	-	-	01.44	-
-	03.33	-	-	▶	409	Caransebeș	614	▶	-	-	01.11	-
-	05.12	-	-	▶	479	Băile Herculane	544	▶	-	-	23.38	-
-	05.36	-	-	▶	497	Orșova	526	▶	-	-	23.15	-
-	06.06	-	-	▶	521	Drobeta Turnu Severin	502	▶	-	-	22.46	-
-	06.45	-	-	▶	540	Balota	483	▶	-	-	22.07	-
-	07.11	-	-	▶	572	Strehaia hc	451	▶	-	-	21.40	-
-	07.34	-	-	▶	599	Filiași	424	▶	-	-	21.17	-
-	08.00	-	-	◦	635	Craiova	388	▶	-	-	20.50	-
-	08.20	-	-	▶	635	Craiova	388	◦	-	-	20.28	-
-	10.45	-	-	◦	731	Golenți	292	▶	-	-	18.10	-
-	11.05	-	-	▶	731	Golenți	292	◦	-	-	17.50	-
-	11.25	-	-	◦	754	Vidin Patnichasca	269	▶	-	-	17.30	-
-	12.05	-	-	▶	754	Vidin Patnichasca	269	◦	-	-	16.37	-
-	12.51	-	-	▶	796	Dimovo	227	▶	-	-	15.53	-
-	13.43	-	-	▶	823	Brusarci	200	▶	-	-	15.04	-
-	14.44	-	-	▶	895	Krivodol	128	▶	-	-	14.08	-
-	15.30	-	-	▶	935	Mezdra	88	▶	-	-	13.32	-
-	17.00	-	-	◦	1023	Sofia	0	▶	-	-	11.55	-

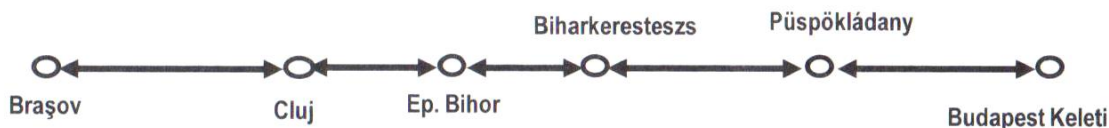

Corona 406	A.Endre 364		Harghita 366 1)	Biharia 362					Harghita 367 2)	Biharia 363	A.Endre 365	Corona 407		
						KM	A2	KM						
19.02	-	-	02.52	-	▶	0	BRAŞOV	783	◦	21.52	-	-	09.11	-
19.30	-	-	03.20	-	▶	32	Sfântu Gheorghe	751	▶	21.17	-	-	08.45	-
20.03	-	-	03.54	-	▶	67	Băile Tuşnad	716	▶	20.42	-	-	08.09	-
20.31	-	-	04.21	-	▶	95	Miercurea Ciuc	688	▶	20.08	-	-	07.44	-
20.39	-	-	04.32	-	▶	103	Siculeni	680	▶	19.55	-	-	07.33	-
21.23	-	-	05.20	-	▶	150	Gheorghieni	633	▶	19.07	-	-	06.41	-
21.55	-	-	05.59	-	▶	184	Topliţa	599	▶	18.30	-	-	05.58	-
22.55	-	-	07.01	-	▶	228	Deda	555	▶	17.30	-	-	04.58	-
23.57	-	-	07.51	-	▶	275	Sărăţel	508	▶	16.37	-	-	03.58	-
00.23	-	-	08.16	-	▶	300	Beclean pe Someş	483	▶	16.11	-	-	03.33	-
00.55	-	-	08.48	-	▶	324	Dej Călători	459	▶	15.43	-	-	03.06	-
02.00	-	-	09.52	-	◦	384	Cluj Napoca	399	▶	14.20	-	-	01.48	-
02.12	07.06	-	10.07	15.06	▶	384	Cluj Napoca	399	◦	14.02	18.01	22.52	01.36	-
03.06	08.02	-	11.04	16.00	▶	433	Huedin	350	▶	13.10	17.08	21.59	00.49	-
	08.25	-	11.27	16.23	▶	456	Ciucea	327	▶	12.46	16.45	21.36		-
04.15	09.16	-	12.23	17.15	▶	490	Aleşd	293	▶	11.57	15.49	20.44	23.39	-
04.50	09.50	-	12.55	17.50	◦	536	Oradea	247	▶	11.25	15.13	20.12	23.07	-
04.53	09.52	-	12.57	17.52	▶	536	Oradea	247	◦	11.23	15.08	20.08	23.05	-
05.01	10.00	-	13.05	18.00	◦	542	Episcopia Bihor	241	▶	11.15	15.00	20.00	22.57	-
05.21	10.15	-	13.20	18.20	▶	542	Ep. Bihor (HEOr)	241	◦	11.00	14.40	19.40	22.40	-
04.36	09.30	-	12.35	17.35	◦	554	Biharkeresteszs (HEC)	229	▶	09.45	13.25	18.25	21.25	-
05.03	10.03	-	13.03	18.03	▶	554	Biharkeresteszs	229	◦	09.13	13.01	18.01	21.01	-
05.50	10.50	-	13.50	18.50	◦	605	Püspökládany	178	▶	08.25	12.10	17.10	20.10	-
06.01	11.01	-	14.01	19.01	▶	605	Püspökládany	178	◦	08.13	11.58	16.58	19.58	-
06.56	11.56	-	14.56	19.56	◦	683	Szolnok	100	▶	07.18	11.03	16.03	19.03	-
06.57	11.57	-	14.57	19.57	▶	683	Szolnok	100	◦	07.17	11.02	16.02	19.02	-
08.20	13.20	-	16.20	21.20	▶	783	BUDAPEST KELETI	0	▶	05.55	09.40	14.40	17.40	-

1) Are vagoane de la Târgu Mureş, tabela 405/300, tren 4537.

2) Are vagoane pentru Târgu Mureş, tabela 300/405, tren 4536.

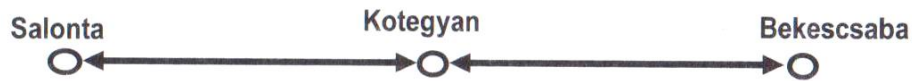

A3

37647			37651			37630			37656		
			KM			KM					
09.40		18.30	0	Salonta (HEOr)	48	09.00		18.05			
09.00		17.50	13	Kotegyan (HEC)	35	07.40		16.45			
09.13		18.13	13	Kotegyan	35	07.27		16.31			
09.25		18.25	20	Sarkad	28	07.20		16.26			
09.48		18.52	32	Gyula	16	06.59		16.07			
10.08		19.08	48	Bekescsaba	0	06.39		15.48			

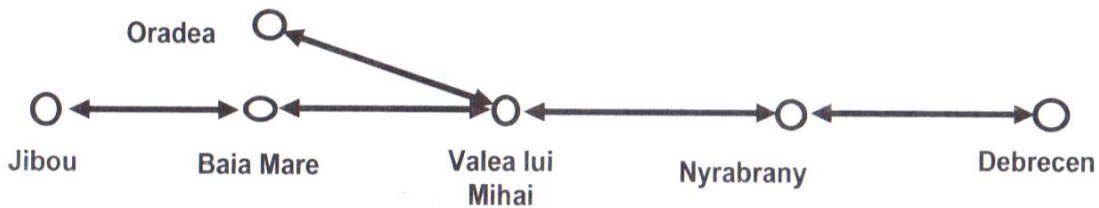

A4

6827			6823			6811			6822			6814			6826		
			KM			KM											
03.02	-	-	0	Jibou	224	-	-	23.59									
04.14	-	-	58	Baia Mare	166	-	-	22.49									
06.20	15.00	-	117	Satu Mare	106	12.57	-	19.53									
07.07	15.44	-	153	Carei	70	12.15	-	18.40									
		16.39	0	Oradea	66		14.58										
		16.52	6	Episcopia Bihor	60		14.50										
		17.25	34	Diosig	32		14.15										
		17.38	44	Săcuieni Bihor	22		14.02										
07.45	16.19	18.21	66	Valea lui Mihai	0	11.38	13.38	17.57									
08.37	16.37	18.37	185	Valea lui Mihai (HEOr)	39	11.23	13.23	17.23									
07.54	15.54	17.54	194	Nyrabranj (HEC)	30	10.06	12.06	16.06									
08.09	16.09	18.09	194	Nyrabranj	30	09.51	11.51	15.51									
08.48	16.48	18.48	224	Debrecen	0	09.12	11.12	15.12									



B

		382 60			59 383		
			KM		KM		
		18.45	0	SOFIA	537	10.50	
		22.49	294	Gorna Oriahovița	243	06.50	
		00.45	405	Ruse	132	04.40	
		02.05	405	Ruse	132	03.25	
		02.30	423	Giurgiu Nord	114	03.00	
		02.58	423	Giurgiu Nord	114	02.18	
		05.17	537	BUCUREȘTI NORD	0	23.58	
		06.10	0	BUCUREȘTI NORD	2305	23.10	
		07.01	60	Ploiești Sud	2245	22.20	
		08.11	128	Buzău	2177	21.12	
		09.25	199	Focșani	2106	20.00	
		09.52	219	Mărășești	2086	19.33	
		10.23	244	Adjud	2061	19.04	
		11.11	303	Bacău	2002	18.14	
		11.46	346	Roman	1959	17.33	
		12.21	387	Pașcani	1918	17.01	
		13.36	447	Suceava	1858	16.10	
		14.13	480	Domești	1825	15.11	
		14.28	488	Vicșani	1817	14.57	
		15.20	488	Vicșani (HEOr.)	1817	14.02	
		15.40	499	Vadu Siretului (H-UZ)	1806	13.40	
		17.35	499	Vadu Siretului	1806	11.40	
		19.02	539	Cernăuți	1766	10.34	
		00.17	806	Lvov	1499	05.39	
		02.15	947	Ternopol	1358	03.10	
		04.16	1066	Hmelnickii	1239	01.11	
		06.12	1212	Vinița	1093	23.09	
		07.04	1276	Kazatin Pass	1029	22.18	
		09.13	1433	KIEW PASS.	872	20.10	
		09.43	1433	KIEW PASS.	872	19.21	
		12.12	1654	Konotop	651	16.57	
		12.42	1654	Konotop	651	16.27	
			1801	Suzemka	504	15.49	
			1801	Suzemka	504	15.19	
		21.23	2305	MOSKWA PASS. KIEW	0	09.30	



C

				↓			↑						
	Prietenia 402				KM						Prietenia 105		
	106	1062	1064						1061	1063	401		
					KM								
-	19.05	-	-	▶	0	BUCUREȘTI NORD	482	◦	-	-	06.15	-	-
-	19.57	-	-	▶	60	Ploiești Sud	422	▶	-	-	05.24	-	-
-	21.28	-	-	▶	128	Buzău	354	▶	-	-	04.14	-	-
-	22.44	-	-	▶	199	Focșani	283	▶	-	-	02.54	-	-
-	23.42	-	-	▶	244	Adjud	238	▶	-	-	01.57	-	-
-	00.30	-	-	▶	303	Bacău	180	▶	-	-	01.06	-	-
	01.06	-	-	▶	346	Roman	136	▶	-	-	00.23	-	-
-	02.47	-	-	◦	460	Iași	22	▶	-	-	22.38	-	-
-	03.07	04.51	13.21	▶	460	Iași	22	◦	09.52	19.23	22.13	-	-
-	03.14	04.59	13.31	▶	463	Nicolina	19	▶	09.47	19.18	22.08	-	-
	03.42	05.31	14.04	◦	481	Ungheni Prut Hm.	1	▶	09.10	18.38	21.37	-	-
	04.37	06.29	14.41	▶	481	Ungheni Prut Hm.	1	◦	08.04	17.49	20.32	-	-
-	05.02	06.55	15.05	◦	482	Ungheni	0	▶	07.55	17.40	20.23	-	-
-	06.49	-	-	▶	0	Ungheni	108	◦	-	-	18.43	-	-
-	08.54	-	-	◦	108	CHIȘINĂU	0	▶	-	-	16.35	-	-

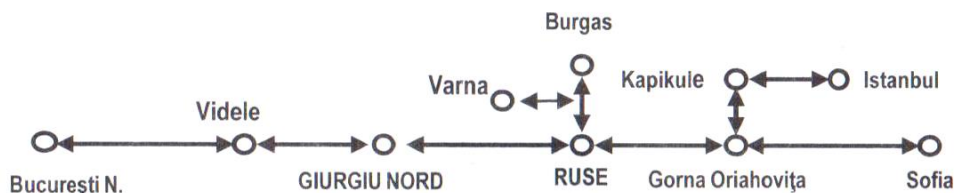

D

România	461	Bulgaria	1)	2)			3)	4)	Bulgaria	81032	România		
	465	Expres							Expres	490			
461	491	383	1181	1183			1180	1182	382	464	460		
	81031									460			
					KM	KM							
12.50	-	23.58	-	-	0	BUCUREȘTI NORD	537	o	-	-	05.17	-	17.15
13.41	-		-	-	51	Videle	486	▶	-	-		-	16.27
14.47	-	02.18	-	-	114	Giurgiu Nord	423	o	-	-	02.58	-	15.17
15.25	-	03.00	-	-	114	Giurgiu Nord	423	o	-	-	02.30	-	15.00
15.50	-	03.25			132	Ruse	405	o			02.05	-	14.35
			04.30	04.30	0	Ruse	360	o	00.38	00.38		-	-
				07.12	142	Kaspicean	218	▶		22.23		-	-
			08.03		226	Varna	134	▶	21.20			-	-
				11.02	360	Burgas	0	▶	-	18.40		-	-
16.25	-	04.40	-	-	132	Ruse	405	o	-	-	00.45	-	14.00
18.23		06.40	-	-	243	Gorna Oriahovița	294	o	-	-	22.49	▶	12.03
	18.40				0	Gorna Oriahovița	590	o				-	11.38
	21.31				143	Stara Zagora	447	▶				-	08.49
	23.20				200	Dimitrovgrad	390	▶				-	07.18
	00.33				264	Svilengrad	326	▶				-	05.15
	01.20				264	Svilengrad	326	o				-	04.25
	01.40				286	Kapikule	304	o				-	04.05
	02.56				286	Kapikule	304	o				-	02.50
	07.50				590	Istanbul	0	▶				-	22.00
18.30	-	06.50	-	-	243	Gorna Oriahovița	294	o	-	-	22.44	-	11.47
19.08	-	07.33	-	-	298	Levski	239	▶	-	-	22.05	-	11.07
19.38	-	08.06	-	-	343	Pleven	194	▶	-	-	21.34	-	10.38
20.16	-	08.48	-	-	396	Cerven Brig	141	▶	-	-	20.52	-	09.59
20.51	-	09.23	-	-	449	Mezdra	88	▶	-	-	20.15	-	09.25
22.20	-	10.50	-	-	537	SOFIA	0	▶	-	-	18.45	-	07.55

- 1) Circulă din București în perioada 02.06 - 29.09.2015 în zilele de 1, 2, 4 și 6.
- 2) Circulă din București în perioada 03.06 - 30.09.2015 în zilele de 3, 5 și 7.
- 3) Circulă din Varna în perioada 03.06 - 30.09.2015 în zilele de 2, 3, 5 și 7.
- 4) Circulă din Burgas în perioada 04.06 - 01.10.2015 în zilele de 1, 4 și 6.



E

7686				7688				7689				7687			
2602				2606				2601				2605			
				KM								KM			
07.50	-	16.38	-	▶	0	TIMIȘOARA NORD	75	◦	-	13.22	-	21.34	-		
07.59	-	16.49	-	▶	6	Timișoara Sud	69	▶	-		-		-		
08.11	-	17.01	-	▶	13	Timișeni	62	▶	-	13.05	-	21.17	-		
08.26	-	17.17	-	▶	24	Jebel	51	▶	-	12.53	-	21.05	-		
08.36	-	17.27	-	▶	33	Voiteni	42	▶	-	12.42	-	20.55	-		
08.46	-	17.37	-	▶	42	Deta	33	▶	-	12.32	-	20.46	-		
08.52		17.44	-	▶	48	Deta h.	27	▶	-		-	20.40	-		
09.00	-	17.53	-	◦	56	Stamora Moravița	19	▶	-	12.17	-	20.32	-		
09.30	-	18.23	-	▶	56	St.Moravița (HEOr)	19	◦	-	11.40	-	20.02	-		
08.52		17.45	-	◦	75	Vrsac (HEC)	0	▶	-	10.18	-	18.40	-		
-	09.40	-	18.45	▶	0	Vrsac	84	◦	09.14	-	18.13	-	-		
-	11.32	-	20.37	◦	84	Belgrad Dunav	0	▶	07.19	-	16.20	-	-		



G

36322				36326				36329				36313			
				KM								KM			
-	09.27	-	17.38	▶	0	Carei (HEOr)	68	◦	07.46	-	16.27	-	-		
-	09.08	-	17.19	▶	50	Tiborszallas (HEC)	18	▶	06.20	-	15.01	-	-		
-	09.52	-	18.03	▶	68	Mateszalka	0	▶	05.35	-	14.10	-	-		



Stimați călători vă informăm că în prezent se desfășoară lucrări de reabilitare pe tronsonul de cale ferată Curtici – Simeria – Sighișoara.

Lucrările se efectuează pentru creșterea performanțelor infrastructurii feroviare și a serviciilor oferite pasagerilor.

În funcție de evoluția acestor lucrări trenurile care circulă pe această rută pot avea unele întârzieri.

200

Braşov - Podu Olt - Sibiu - Vinţu de Jos - Simeria - Arad - Curtici

	IR	R	R	R	R	R	IR	R	R	R		
	1811	2511	2069	2513	2802	2411	74	2101	2501	2061		
Km	Clase:											
	2 1 2		2 1 2		1 2 1 2		1 2 1 2		1 2 1 2		1 2	
Servicii:												

Observatii:



1

2

3

CIRCULA DE LA: PLECARE ORA:				Rm. Vâlcea		Mangalia				Craiova		
0	Braşov			02:55		18:20			06.00	06.12	07.30	
3	Bartolomeu								06.19	07.36		
8	Ghimbav Hm.								06.26	07.43		
14	Codlea Hm.								06.33	07.50		
22	Dumbrăviţa Bârsei Hm.								06.42	08.04		
27	Vlădeni Ardeal								06.49	08.11		
33	Valea Homorod h.								06.56	08.18		
39	Brădet Hm.								07.05	08.29		
45	Persani h.								07.14	08.38		
50	Sercaia Hm.								07.27	08.46		
52	Sercaia h.								07.30	08.49		
59	Mândra Oltului h.								07.39	08.57		
65	Făgăraş								07.08	07.48	09.05	
65	Făgăraş								07.10	08.03		
70	Beclean pe Olt h.			04.56					08.09			
74	Dridif h.			05.02					08.13			
77	Voila Hm.			05.06					08.18			
83	Oltet h.			05.11					08.25			
87	Vîstea h.			05.18					08.30			
90	Ucea		04.24	05.28					08.35			
95	Arpas Hm.		04.31	05.35					08.51			
98	Cârta h.		04.35	05.39					08.55			
102	Scoreiu h.		04.40	05.44					09.00			
104	Sărata Colun h.		04.44	05.48					09.04			
108	Porumbacu Hm.		04.49	05.54					09.10			
116	Avrig Hm.		04.57	06.08					09.19			
119	Mârşa h.		05.02	06.13					09.24			
122	Racoviţa h.		05.05	06.17					09.28			
124	Sebeş Olt h.		05.09	06.21					09.32			
127	Podu Olt		05.14	06.28					09.37		11.32	
201	Râmnicu Vâlcea			07.02					11.00			
127	Podu Olt		05.15	05.31	06.37				09.39		11.33	
131	Tâlmaci Hm.		05.21	05.37	06.43	07.02			09.45		11.39	
139	Veştem h.		05.30	05.46	06.52				09.54		11.46	
142	Mohu h.		05.34	05.50	06.56				09.58		11.50	
144	Sibiu Gr. Selimbăr Hm.		05.38	05.54	07.00				10.02		11.54	
146	Sibiu Triai h.		05.42	05.59	07.04				10.06		11.57	
147	Atelier Zona h.		05.45	06.03	07.07				10.09		12.00	
149	Sibiu		05.50	06.08	07.12	07.22		08.28	10.14		12.05	
208	Copşa Mică					07.26					12.10	
149	Sibiu		03.20				07.30	08.30				
150	Sibiu h.						07.34					
153	Turnişor Hm.						07.38					
164	Cristian Sibiu Hm.						07.51					
168	Orlat						07.57					
171	Sibiel h.						08.02					
174	Săcelu Sibiului h.						08.06					
179	Sălişte Hm.		03.50				08.12					
181	Aciliu h.						08.16					
184	Tilişca h.						08.22					
192	Apoldu de Sus Hm.						08.35					
198	Apoldu de Jos h.						08.42					
202	Miercurea Sibiu Hm.		04.28				08.48					
207	Băile Miercurea h.						08.56					
210	Cunţa Hm.						09.04					
214	Cut h.						09.11					
217	Rahău h.						09.16					
223	Sebeş Alba		05.05				09.29	10.03				
225	Sebeş Glod h.						09.33					
232	Vinţu de Jos		05.18				09.43	10.16				
CIRCULA LA:			Timişoara					Budapesta				
TABELA:			200					200				
SOSIRE ORA:			09:58					17:50				

1 Nu circulă în zilele de †.

2 Circulă în perioada 12/13.06 - 12/13.09.2015.

3 În perioada închiderilor de linie se anulează pe distanţa Făgăraş - Sibiu.

200

Braşov - Podu Olt - Sibiu - Vinţu de Jos - Simeria - Arad - Curtici

		R	IR	R	R	IR	R	R	IR	R			
		2421	1724	2515	2423	1621	2443	2103	1737	2503			
Km	Clase:	1	2	2	1	2	1	2	1	2	2	1	2
Servicii:						X							

Observatii: 1 2 3 4 5 6

CIRCULA DE LA:	Craiova	Buc. N	Rm. Vâlcea
PLECARE ORA:	08:05	10:00	15:15
0 Braşov		13.00	14.04
3 Bartolomeu		13.00	14.10
8 Ghimbav Hm.		13.00	14.17
14 Codlea Hm.		13.20	14.24
22 Dumbrăviţa Bârsei Hm.		13.20	14.33
27 Vlădeni Ardeal		13.20	14.40
33 Valea Homorod h.		13.20	14.47
39 Brădet Hm.		13.20	14.55
45 Perşani h.		13.20	15.03
50 Sercaia Hm.		13.20	15.11
52 Sercaia h.		13.20	15.14
59 Mândra Oltului h.		13.20	15.22
65 Făgăraş		14.12	15.31
65 Făgăraş		14.14	15.33
70 Beclean pe Olt h.	11.51	14.14	15.39
74 Dridif h.	11.57	14.14	15.43
77 Voila Hm.	12.01	14.14	15.48
83 Oltet h.	12.10	14.14	15.54
87 Viştea h.	12.17	14.14	15.59
90 Ucea	12.21	14.37	16.09
95 Arpaş Hm.	12.26	14.37	16.17
98 Cârta h.	12.33	14.37	16.21
102 Scoreiu h.	12.37	14.37	16.26
104 Sărata Colun h.	12.42	14.37	16.30
108 Porumbacu Hm.	12.46	14.37	16.30
116 Avrig Hm.	12.51	15.01	16.45
119 Mârşa h.	12.59	15.01	16.53
122 Racovita h.	13.04	15.01	16.58
124 Sebeş Olt h.	13.08	15.01	17.02
127 Podu Olt	13.12	15.14	17.06
201 Râmnicu Vâlcea	13.17	15.14	17.12
127 Podu Olt	12.21	15.14	17.17
131 Tâlmăciu Hm.	12.27	15.15	17.23
139 Vestem h.	12.33	15.21	17.30
142 Mohu h.	13.35	15.21	17.39
144 Sibiu Gr. Selimbăr Hm.	13.39	15.21	17.43
146 Sibiu Triaj h.	13.43	15.21	17.47
147 Atelier Zona h.	13.47	15.21	17.50
149 Sibiu	13.51	15.40	17.53
208 Copşa Mică	13.56	15.40	17.58
149 Sibiu	12.25	15.48	17.53
150 Sibiu h.	12.29	15.48	17.53
153 Turnişor Hm.	12.33	15.48	17.53
164 Cristian Sibiu Hm.	12.46	15.48	17.53
168 Orlat	12.52	15.48	17.53
171 Sibiel h.	12.57	15.48	17.53
174 Săcelu Sibiului h.	13.01	15.48	17.53
179 Sălişte Hm.	13.06	16.21	16.35
181 Aciliu h.		16.21	16.39
184 Tilişca h.		16.21	16.45
192 Apoldu de Sus Hm.		16.21	16.58
198 Apoldu de Jos h.		16.21	17.06
202 Miercurea Sibiu Hm.		16.21	17.17
207 Băile Miercurea h.		16.21	17.25
210 Cunta Hm.		16.21	17.32
214 Cut h.		16.21	17.39
217 Rahău h.		16.21	17.44
223 Sebeş Alba		17.22	17.57
225 Sebeş Glod h.		17.22	18.01
232 Vinţu de Jos		17.35	18.11
CIRCULA LA:		Timişoara	Tg Mureş
TABELA:		200	200A
SOSIRE ORA:		22:53	21:40
			Cluj N.
			208
			21:49

1 În perioada închiderilor de linie se anulează. Nu circulă în zilele de 6 și †.

2 Are vagoane pentru Braşov tabela 200, tren 2102.

3 În perioada închiderilor de linie se anulează pe distanţa Făgăraş - Porumbacu.

4 Nu circulă în zilele de 6, 7 și †. Nu circulă în perioada vacanţelor şcolare 20.12.2014-04.01.2015; 31.01-08.02.2015; 11.04-19.04.2015; 20.06-13.09.2015.

5 Are automotor pentru Craiova tabela 200/901, tren 1725.

6 Circulă numai 6 și 7.

200

Braşov - Podu Olt - Sibiu - Vinţu de Jos - Simeria - Arad - Curtici

		R	R	IR	IR	R	R	R	IR	IR		
		2505	2063	346	1721	2415	2111	2507	1723	472		
Km	Clase:	1	2	2	1	2	2	1	2	1	2	
↓	Servicii:				✕						✕	

Observatii:

1

2

3

CIRCULA DE LA: PLECARE ORA:		Băbeni	Buc. N	Craiova			Caracal	Buc. N	
0	Braşov	16.35	16.52	14.50			18.25	19.54	20.20
3	Bartolomeu	16.42	16.52				18.31	20.00	
8	Ghimbav Hm.	16.49					18.38	20.07	
14	Codlea Hm.	16.57					18.45	20.14	20.36
22	Dumbrăviţa Bârsei Hm.	17.27					18.55	20.23	
27	Vlădeni Ardeal	17.34						20.30	
33	Valea Homorod h.	17.41						20.37	
39	Brădet Hm.	17.50						20.46	
45	Perşani h.	17.59						20.55	
50	Sercaia Hm.	18.07						21.03	
52	Sercaia h.	18.10						21.06	
59	Mândra Oltului h.	18.19						21.14	
65	Făgăraş	18.28	18.01				19.42	21.22	21.30
65	Făgăraş		18.02				19.45		21.34
70	Beclean pe Olt h.								
74	Dridif h.								
77	Voila Hm.						19.58		
83	Oltet h.						20.05		
87	Viştea h.								
90	Ucea						20.13		
95	Arpaş Hm.						20.20		
98	Cârta h.						20.25		
102	Scoreiu h.								
104	Sărata Colun h.								
108	Porumbacu Hm.								
116	Avriş Hm.						20.36		
119	Mârşa h.						20.51		
122	Racoviţa h.						20.56		
124	Sebeş Olt h.						21.00		
124	Sebeş Olt h.						21.05		
127	Podu Olt		18.19				21.05		
201	Râmnicu Vâlcea		20.06				21.12		22.01
127	Podu Olt		18.20				21.12		22.01
131	Tâlmaci Hm.		18.26		19.10		21.13		22.07
139	Veştem h.		18.35				21.20		22.14
142	Mohu h.		18.39				21.29		
144	Sibiu Gr.Selimbăr Hm.		18.43				21.33		
146	Sibiu Triaj h.		18.48						
147	Atelier Zona h.		18.52						
149	Sibiu		18.57	19.18	19.29		21.43		22.33
208	Copşa Mică				19.40				23.30
149	Sibiu			19.25		19.34			22.54
150	Sibiu h.					19.37			
153	Turnişor Hm.					19.41			
164	Cristian Sibiu Hm.					19.57			
168	Oria					20.03			
171	Sibiel h.					20.08			
174	Săcelu Sibiului h.					20.12			
179	Sălişte Hm.					20.18			
181	Aciliu h.					20.22			
184	Tilişca h.					20.28			
192	Apoldu de Sus Hm.					20.41			
198	Apoldu de Jos h.					20.48			
202	Miercurea Sibiu Hm.					20.55			
207	Băile Miercurea h.					21.03			
210	Cunţa Hm.					21.11			
214	Cut h.					21.18			
217	Rahău h.					21.23			
223	Sebeş Alba					21.36			00.26
225	Sebeş Glod h.					21.40			
232	Vinţu de Jos			21.09		21.50			00.38
CIRCULA LA:				Viena		Teiuş			Budapesta
TABELA:				200		200A			200
SOSIRE ORA:				08:14		23:29			08:50

1 Nu circulă 6 și 7.

2 Nu circulă în zilele de 6 pe distanța Râmnicu Vâlcea - Sibiu.

3 Circulă de la București tabela 300, tren 1527.

200

Braşov - Podu Olt - Sibiu - Vinţu de Jos - Simeria - Arad - Curtici

	IR	IR	IR	R	R	R	IR	R	R	R	IR	R	
	1829	480	472	2023	2201	2041	1765	14651	2701	2203	78	2031	
Km	Clase: 1 2 2 1 2 1 2 2 2 1 2 2 2 2 1 2 2												
↓	Servicii: I I I I I I I I I I I I I I												

Observatii: 1 2 (A) (R) (E)

	Sofia	Buc. N	Târgu Jiu	Iasi	Alba Iulia	Petroşani	Timişoara
CIRCULA DE LA:							
PLECARE ORA:	11:55	17:35	22:40	15:05	05:08	03:20	07:35
232 Vinţu de Jos ▶		00.40		03.25	05.24		
237 Blandiana Hm.					05.33		
240 Tărtăria h.					05.39		
244 Balomiru de Câmp h.					05.45		
247 Sibot				03.48	05.50		
206 Cugir Hm.					05.51		
247 Sibot ▶				03.49	05.51		
253 Aurel Vlaicu							
255 Geoagiu h.							
259 Orăştie				04.09			
262 Pricaz h.							
268 Turdaş Hm.							
272 Simeria Veche h.							
276 Simeria		02.06	02.03	04.33		05.50	
202 Petroşani				04.41			
207 Hunedoara						06.05	
276 Simeria ▶	00.44	02.21	02.30	04.36		05.51	06.22
279 Săuleşti h.						05.57	
285 Deva	00.55	02.33	02.42	04.47		06.03	06.32
285 Deva ▶		02.35	02.44	04.49			06.34
291 Mintia			02.53				06.52
293 Mintia h.							06.56
295 Vetel h.							07.00
298 Brănişca Hm.			03.02				07.05
304 Bretea Mureşeană h.							07.13
308 Ilia			03.14	05.17			07.20
212 Luşaj			03.55				
308 Ilia ▶			03.21	05.18			07.22
314 Gurasada Hm.			03.28				07.29
318 Câmpuri Surduc Hm.			03.33				07.35
322 Burjuc h.			03.37				07.41
331 Zam			03.45				07.50
335 Petriş pe Mureş h.			03.49				07.55
339 Ilteu			03.54				08.00
341 Toc h.			03.58				08.04
349 Săvârşin		03.49	04.16	05.01	05.53		08.13
355 Vărădia h.			04.22	05.08			08.20
357 Vărădia Hm.			04.26	05.12			08.24
361 Valea Mureşului h.			04.30	05.16			08.29
366 Bătuta Hm.			04.36	05.22			08.36
370 Căpruta h.			04.40	05.26			08.41
373 Bârzava			04.44	05.30			08.46
378 Nadăs h.		ISTER	04.49	05.35			08.52
383 Conop Hm.			04.54	05.40			08.57
386 Corfeni h.			04.58	05.44			09.02
390 Milova			05.03	05.49			09.07
398 Radna			05.14	06.01	06.37		09.19
213 Timişoara Nord			05.15		06.38		
398 Radna ▶			05.15	06.02	06.38		09.21
405 Păuliş Hm.			05.23	06.11			09.30
408 Păuliş h.			05.27	06.15			09.35
412 Ghioroc			05.32	06.23			09.40
419 Cicir Hm.			05.40	06.32			09.49
426 Gloşovăt			05.48	06.40			09.57
431 Depoul Arad h.				06.45			10.05
433 Arad	03.42	05.15	05.57	06.49			08.25
310 Sântana	05.09			06.54			
310 Timişoara Nord	04.42		06.10	07.54			
433 Arad ▶	03.45	05.25	06.10	06.25		07.55	08.28
443 Sofronea				06.35		08.06	
450 Curtici	04.00	05.40		06.42		08.14	08.43
CIRCULA LA:	Budapesta	Budapesta	Timişoara	Timişoara	Cugir Hm.	Budapesta	
TABELA:	A1.2	A1	310	310	206	A1	
SOSIRE ORA:	08:15	08:50	07:24	08:10	06:12	11:50	

1 Circulă de la Bucureşti tabela 900/202, tren 1823.

2 Are vag. de la Sighetu Marmăţiei, tabela 409, tren 4136 şi de la Botoşani tabela 511, tren 5571.

200

Braşov - Podu Olt - Sibiu - **Vinţu de Jos** - Simeria - Arad - Curtici

	IR	R	IR		IR	R	IR	IR	R	R	R	IR	
	1811	2381	1821		1837	14653	1995	1470	2705	2038	2026	74	
Km	Clase: 2 2 1 2 1 2 2 1 2 1 2 2 2 2 1 2												
Servicii:													

Observatii: ① ② ③ ④ ⑤

	Sibiu	Constanţa	Iasi	Alba Iulia	Craiova	Burgas	Petroşani	Ciuj N.	Ciuj N.	Braşov
CIRCULA DE LA:	03:20	20:50	19:25	07:30	03:40	17:40	07:37	05:30	06:30	06:00
PLECARE ORA:										
232 Vinţu de Jos	05.19		07.08	07.45				08.44	09.50	10.17
237 Blandiana Hm.				07.54				08.54	10.00	
240 Tărtăria h.				08.00				09.00		
244 Balomiru de Câmp h.				08.06				09.07		
247 Sibot	05.41		07.32	08.11				09.12	10.15	
206 Cuqir Hm.				08.12						
247 Sibot	05.42		07.33	08.12				09.13	10.16	
253 Aurel Vlaicu	05.52		07.44					09.28	10.26	
255 Geoaqiu h.								09.32		
259 Orăstie	06.03		07.56					09.39	10.37	
262 Pricaz h.	06.09							09.44		
268 Turdaş Hm.	06.18							09.53		
272 Simeria Veche h.								10.00		
276 Simeria	06.27	07.40	08.23		08.42	09.35	10.03	10.06	11.01	11.26
202 Petroşani	07.29							10.35	11.21	11.44
207 Hunedoara	07.20									11.35
276 Simeria	06.29	07.17	07.45	08.39	08.47	09.50	10.11	10.16	11.21	11.40
279 Săulesti h.		07.22					10.16	10.21		
285 Deva	06.39	07.29	07.56	08.51	08.59	10.02	10.22	10.28		11.52
285 Deva	06.40	07.31	07.59	08.53		10.05	10.23			11.54
291 Mintia		07.40					10.31			
293 Mintia h.	06.49	07.43								
295 Vetel h.		07.46					10.36			
298 Brănişca Hm.		07.51					10.41			
304 Bretea Mureşeană h.		07.58					10.48			
308 Ilia	07.07	08.05	08.28	09.22			10.55			12.23
212 Lugoj	07.08			09.24						
308 Ilia	07.08	08.06	08.30	09.24			10.58			12.25
314 Gurasada Hm.		08.13					11.05			
318 Câmpuri Surduc Hm.		08.19					11.11			
322 Burjuc h.		08.24					11.16			
331 Zam		08.32					11.24			
335 Petriş pe Mureş h.		08.36					11.28			
339 Ilteu		08.41					11.33			
341 Toc h.		08.45					11.36			
349 Săvârşin		08.52	09.04				11.44			
355 Vărădia h.							11.50			
357 Vărădia Hm.							11.54			
361 Valea Mureşului h.							11.58			
366 Bătuta Hm.							12.04			
370 Căpruta h.							12.08			
373 Bârzava							12.12			
378 Nadâş h.							12.17			
383 Conop Hm.							12.23			
386 Corfeni h.							12.27			
390 Milova							12.32			
398 Radna			09.48				12.43			13.44
213 Timișoara Nord										14.10
398 Radna			09.49				12.44			13.46
405 Păuliş Hm.							12.53			
408 Păuliş h.							12.57			
412 Ghioroc							13.02			
419 Cîcir Hm.							13.10			
426 Gloşovât							13.18			
431 Depoul Arad h.							13.24			
433 Arad			10.22				12.25	13.28		14.20
310 Sântana							13.10	14.04		14.25
310 Timișoara Nord			10.40				12.29	13.40		14.45
433 Arad							12.30			14.32
443 Sofronea							12.45			14.47
450 Curtici										
CIRCULA LA:	Timișoara		Timișoara	Cuqir Hm.		Budapesta		Târgu Jiu		Budapesta
TABELA:	212		212	206		A1.1		202		A1
SOSIRE ORA:	09:58		12:29	08:32		16:50		14:40		17:50

① În perioada 13/14.06.2015 - 13/14.09.2015 circulă de la Mangalia, în rest din Constanţa.

② În perioada închiderii de line Lugoj - Buziaş - Timișoara Nord circulă prin Receaş.

③ Circulă de la Mangalia tabela 800/900, tren 1991 în perioada 13/14.06 - 13/14.09.2015.

④ Circulă în zilele de 4 și 7 în perioada 14.06 - 06.09.2015.

⑤ Are vagoane pentru Bucureşti Nord, tabela 202/900, tren 2022.

200

Braşov - Podu Olt - Sibiu - Vinţu de Jos - Simeria - Arad - Curtici

	R	IR	R	R	R	R	R	R	R	R	R	R	R
	2207	72	2043	2707	2311	14655	2185	2217	2209	2211	2045	14065	2343
Km	Clase: 2 1 2 2 2 2 2 2 2 2 2 2 2												
Servicii:		X											
Observatii:	1 E R 2 3 4 R												
CIRCULA DE LA:		Buc. N			Teiuş	Alba Iulia						Braşov	Teiuş
PLECARE ORA:		05:45			12:05	14:10						08:50	15:10
232 Vinţu de Jos ▶					13.11	14.27						15.24	16.28
237 Blandiana Hm.					13.20	14.36						15.36	16.38
240 Tărtăria h.					13.27	14.41							16.45
244 Balomiru de Câmp h.					13.34	14.47							16.52
247 Sibot o					13.40	14.52						15.50	16.58
206 Cugir Hm.						14.53							
247 Sibot ▶					13.41	14.53						15.53	17.03
253 Aurel Vlaicu					13.51							16.15	17.16
255 Geoagiu h.					13.56								17.23
259 Orăştie					14.03							16.40	17.44
262 Pricaz h.					14.09								17.51
268 Turdas Hm.					14.18								18.02
272 Simeria Veche h.					14.25								18.10
276 Simeria o					14.29							17.04	18.16
202 Petrosani					16.07								
207 Hunedoara					15.33								18.50
276 Simeria ▶			12.40	14.12			15.03				15.43	17.17	18.17
279 Săulesti h.			12.45	14.17							15.48		18.22
285 Deva o			12.52	14.23			15.13				15.55	17.26	18.28
285 Deva ▶			12.54	14.25			15.16				15.57	17.27	18.30
291 Mintia			13.04	14.35			15.25				16.06		18.39
293 Mintia h.				14.38			15.29				16.09		18.42
295 Vetel h.			13.09	14.41			15.33				16.12		18.46
298 Brănişca Hm.			13.14	14.46			15.39				16.17		18.51
304 Bretea Mureşeană h.			13.21	14.53			15.46				16.24		18.58
308 Ilia o			13.28	15.00			15.55				16.31	17.53	19.05
212 Lugoj							15.56						
308 Ilia ▶			13.29				15.56				16.32	17.54	19.06
314 Gurasada Hm.			13.37								16.39		19.13
318 Câmpuri Surduc Hm.			13.43								16.45		19.18
322 Burjuc h.			13.49								16.50		19.23
331 Zam			13.57								16.58		19.31
335 Petriş pe Mureş h.			14.01								17.02		19.36
339 Ilteu			14.06								17.07		19.41
341 Toc h.			14.10								17.10		19.45
349 Săvârsin			14.18								17.18	18.32	19.52
355 Vărădia h.			14.25								17.24	18.38	
357 Vărădia Hm.			14.29								17.28	18.43	
361 Valea Muresului h.			14.33								17.32		
366 Bătuta Hm.			14.39								17.38	18.52	
370 Căpruta h.			14.44								17.42		
373 Bărzava			14.48								17.46	19.00	
378 Nadăş h.			14.54								17.51		
383 Conop Hm.			15.00								17.57	19.11	
386 Corfeni h.			15.05								18.01		
390 Milova			15.10								18.06	19.19	
398 Radna o			15.22								18.17	19.29	
213 Timişoara Nord			16.35								19.46	19.46	
398 Radna ▶			15.23								18.18	19.30	
405 Păulis Hm.			15.32								18.26	19.38	
408 Păulis h.			15.36								18.30		
412 Ghioroc			15.45								18.35		
419 Cicir Hm.			15.54								18.44		
426 Gloşovăt			16.02								18.52	20.05	
431 Depoul Arad h.			16.08										
433 Arad o		15.35	16.12								19.01	20.16	
310 Sântana		15.50	16.25								19.08	20.35	
310 Timişoara Nord			16.23								20.25	20.42	
433 Arad ▶	14.50	15.38						16.20	16.40	18.30		20.42	
443 Sofronea	15.01							16.31	16.51	18.41			
450 Curtici o	15.09	15.53						16.39	16.59	18.49			
CIRCULA LA:		Budapesta			Cugir Hm.	Lugoj						Timişoara	
TABELA:		A1			206	212						310	
SOSIRE ORA:		18:50			15:10	18:22						21:58	

1 Nu circulă în zilele de 6, 7 și vacanțele școlare: 20.12.2014-04.01.2015; 31.01.2015-08.02.2015; 11.04.2015-19.04.2015; 20.06.2015-13.09.2015.

2 Circulă în perioada: 14.12.2014 - 11.06.2015 și 05.09.2015-12.12.2015.

3 Circulă în perioada 12.06 - 04.09.2015.

4 Circulă în zilele de sâmbătă.

200

Braşov - Podu Olt - Sibiu - Vinţu de Jos - Simeria - Arad - Curtici

	R	R	IR	R	IR	R	R	IR	R	R	IR	
	14657	2213	1621	2047	1819	14659	2711	1629	2307	2215	346	
Km	Clase: 2 2 1 2 2 2 2 2 2 2 2 1 2											
Servicii:			✕								✕	

Observatii: (R) (E) (R) 1 2

	Alba Iulia	Buc. N	Tg Mureş	Alba Iulia	Petroşani	Sighişoara	Teiuş	Buc. N
CIRCULA DE LA:								
PLECARE ORA:	16:50	10:00	16:00	19:32	19:00	17:00	19:45	14:00
232 Vinţu de Jos ▶	17.07	17.36	19.09	19.49	-	20.31	20.40	21.10
237 Blandiana Hm.	17.21	17.36	19.09	19.58	-	20.31	20.50	21.10
240 Tărtăria h.	17.27	-	-	20.03	-	-	20.56	-
244 Balomiru de Câmp h.	17.33	-	-	20.09	-	-	21.03	-
247 Sibot ○	17.38	17.59	19.31	20.14	-	20.58	21.09	-
206 Cuqir Hm.	17.39	-	-	20.15	-	-	-	-
247 Sibot ▶	17.39	18.08	19.32	20.15	-	21.00	21.10	-
253 Aurel Vlaicu	-	18.19	19.42	-	-	-	21.22	-
255 Geoagiu h.	-	-	-	-	-	-	21.27	-
259 Orăstie	-	18.31	19.53	-	-	21.28	21.36	-
262 Pricaz h.	-	-	-	-	-	-	21.43	-
268 Turdas Hm.	-	-	-	-	-	-	21.54	-
272 Simeria Veche h.	-	-	-	-	-	-	22.02	-
276 Simeria ○	-	18.57	20.18	-	21.36	21.55	22.08	22.22
202 Petroşani	-	19.07	-	-	21.47	-	-	-
207 Hunedoara	-	-	20.33	-	-	-	-	-
276 Simeria ▶	-	19.10	20.00	20.21	21.37	-	-	22.37
279 Săulesti h.	-	-	20.05	-	-	-	-	-
285 Deva ○	-	19.21	20.12	20.32	21.47	-	-	22.48
285 Deva ▶	-	19.24	20.13	20.35	-	-	-	22.50
291 Mintia	-	-	20.22	-	-	-	-	-
293 Mintia h.	-	-	20.25	-	-	-	-	-
295 Vetel h.	-	-	20.28	-	-	-	-	-
298 Brănişca Hm.	-	-	20.33	-	-	-	-	-
304 Bretea Mureşeană h.	-	-	20.40	-	-	-	-	-
308 Ilia ○	-	19.52	20.47	21.04	-	-	-	-
212 Luşaj	-	-	-	21.11	-	-	-	-
308 Ilia ▶	-	19.54	20.48	21.11	-	-	-	-
314 Gurasada Hm.	-	-	20.55	-	-	-	-	-
318 Câmpuri Surduc Hm.	-	-	21.01	-	-	-	-	-
322 Buriuc h.	-	-	21.05	-	-	-	-	-
331 Zam	-	-	21.13	-	-	-	-	-
335 Petriş pe Mureş h.	-	-	21.17	-	-	-	-	-
339 Ilteu	-	-	21.22	-	-	-	-	-
341 Toc h.	-	-	21.25	-	-	-	-	-
349 Săvârşin	-	20.30	21.32	-	-	-	-	-
355 Vărădia h.	-	-	-	-	-	-	-	-
357 Vărădia Hm.	-	-	-	-	-	-	-	-
361 Valea Mureşului h.	-	-	-	-	-	-	-	-
366 Bătuta Hm.	-	-	-	-	-	-	-	-
370 Căpruta h.	-	-	-	-	-	-	-	-
373 Bărzava	-	-	-	-	-	-	-	-
378 Nadăs h.	-	-	-	-	-	-	-	-
383 Conop Hm.	-	-	-	-	-	-	-	-
386 Corfeni h.	-	-	-	-	-	-	-	-
390 Milova	-	-	-	-	-	-	-	-
398 Radna ○	-	21.15	-	-	-	-	-	-
213 Timişoara Nord	-	21.18	-	-	-	-	-	-
398 Radna ▶	-	21.18	-	-	-	-	-	-
405 Păuliş Hm.	-	-	-	-	-	-	-	-
408 Păuliş h.	-	-	-	-	-	-	-	-
412 Ghioroc	-	-	-	-	-	-	-	-
419 Cicir Hm.	-	-	-	-	-	-	-	-
426 Gloşovăt	-	-	-	-	-	-	-	-
431 Depoul Arad h.	-	-	-	-	-	-	-	-
433 Arad ○	-	-	-	-	-	-	-	01.09
310 Sântana	-	-	-	-	-	-	-	03.38
310 Timişoara Nord	-	-	-	-	-	-	-	-
433 Arad ▶	-	19.45	-	-	-	-	23.42	01.13
443 Sofronea	-	19.56	-	-	-	-	23.53	-
450 Curtici ○	-	20.04	-	-	-	-	00.01	01.28
CIRCULA LA:	Cuqir Hm.	Timişoara	Timişoara	Cuqir Hm.				Viena
TABELA:	206	310	212	206				A1
SOSIRE ORA:	17:56	22:53	00:06	20:34				08:14

1 Circulă la Budapesta, tabela A1, tren 346.

2 Nu circulă în zilele de vineri și sâmbătă.

200

Curtici - Arad - Simeria - Vințu de Jos - Sibiu - Podu Olt - Brașov

	IR	IR	IR	R	R	R	R	R	R	IR	R	IR		
	1823	473	481	14650	2302	2042	14652	2344	2182	347	2202	1824		
Km	Clase: 1 2 1 2 2 2 2 2 2 2 1 2 2 1 2													
↓	Servicii:													
Observatii:	1			A R			R			E				
CIRCULA DE LA:	Buc. N	Budapesta	Budapesta	Cugir Hm.			Cugir Hm.		Lugoj	Viena				
PLECARE ORA:	16:45	19:10	19:10	04:00			06:17		03:50	19:48				
0 Curtici		00.08	00.21							04.20	05.46			
7 Sofronea											05.55			
17 Arad		00.23	00.37							04.35	06.05			
310 Sântana			03.38							05.09	06.54			
310 Timișoara Nord			00.47							04.42	06.10			
17 Arad		00.31	00.47							04.39				
18 Depoul Arad h.														
24 Glogovăt			SERDICA											
30 Cicir Hm.														
38 Ghioroc														
42 Păuliș h.														
45 Păuliș Hm.														
52 Radna														
213 Timișoara Nord														
52 Radna														
60 Milova														
64 Corfeni h.														
67 Conop Hm.														
72 Nadăș h.														
77 Bârzava														
80 Căpruta h.														
84 Bătuta Hm.														
89 Valea Mureșului h.														
93 Vărădia Hm.														
95 Vărădia h.														
101 Săvărsin						04.45								
109 Toc h.						04.53								
111 Ilteu						04.57								
115 Petriș pe Mureș h.						05.02								
119 Zam						05.07								
128 Burjuc h.						05.15								
132 Câmpuri Surduc Hm.						05.20								
136 Gurasada Hm.						05.26								
142 Ilia						05.35			06.06					
212 Lugoj									07.08					
142 Ilia						05.36			06.07					
146 Bretea Mureșeană h.						05.42			06.13					
151 Brănișca Hm.						05.50			06.20					
155 Vetel h.						05.55			06.26					
157 Mintia h.						05.59			06.30					
159 Mintia						06.03			06.35					
165 Deva		02.51				06.11			06.43	06.59				
165 Deva		02.53				06.13	06.33	06.45	07.01		07.15			
171 Săulești h.						06.21	06.40	06.52						
174 Simeria	00.34	03.06				06.28	06.46	06.59	07.13		07.27			
207 Hunedoara		06.05							07.20					
202 Petroșani		04.41									07.29			
174 Simeria	00.46	03.18			05.10					07.25	07.29			
178 Simeria Veche h.					05.15									
182 Turdaș Hm.					05.22									
188 Pricaz h.					05.31									
191 Orăștie	01.13				05.37									
195 Geoagiu h.					05.44									
197 Aurel Vlaicu					05.53									
203 Sibot	01.34			04.20	06.03		06.37							
206 Cugir Hm.				05.51			08.12							
203 Sibot	01.35			04.21	06.05		06.38							
206 Balomiru de Câmp h.				04.27	06.11		06.43							
210 Tărtăria h.				04.33	06.18		06.49							
213 Blandiana Hm.				04.39	06.24		06.56							
218 Vințu de Jos	01.58	04.36		04.47	06.32		07.04			08.41				
CIRCULA LA:	Cluj N.	Buc. N	Sofia	Alba Iulia	Teiuș		Alba Iulia		Buc. N		Buc. N			
TABELA:	200A	200	310	200A	200A		200A		200		202			
SOSIRE ORA:	04:36	12:00	17:00	05:03	07:30		07:23		16:15		15:41			

1 Are vagoane pentru Deva tabela 200, tren 1829.

200

Curtici - Arad - Simeria - Vințu de Jos - Sibiu - Podu Olt - Brașov

	IR	R	R	R	R	R	R	IR	R	IR	R	R	IR		
	1812	2044	2204	2372	14064	2206	14660	1820	14654	1622	2306	2386	73		
Km	Clase:														
	2	2	2	2	2	2	2	2	2	1	2	2	2	1	2
Serviceii:										*					*

Observatii: I E HR E HR *R E

	Timișoara			Timișoara	Cugir Hm.	Timișoara	Cugir Hm.	Timișoara		Budapesta
CIRCULA DE LA:	05:10			07:01	11:35	07:45	12:10	08:11		07:10
PLECARE ORA:										
0 Curtici										12.12
7 Sofronea			06.48		08.44					12.27
17 Arad			06.57		08.53					13.10
310 Sântana			07.07		09.03					12.29
310 Timișoara Nord			07.46							
			07.54		10.40					
17 Arad		06.00		07.50	08.33					12.29
18 Depoul Arad h.										
24 Gloșovăț		06.09		07.59						
30 Cikir Hm.		06.15		08.07						
38 Ghioroc		06.23		08.16						
42 Păuliș h.		06.28		08.21						
45 Păuliș Hm.		06.33		08.26	09.00					
52 Radna		06.41		08.34	09.08			09.33		
213 Timișoara Nord		07.42						14.10		
52 Radna		06.42		08.35	09.09			09.34		
60 Milova		06.52		08.45	09.18					
64 Corfeni h.		06.56		08.49						
67 Conop Hm.		07.01		08.54	09.27					
72 Nadăș h.		07.06		08.59						
77 Bârzava		07.12		09.05	09.37					
80 Căpruta h.		07.15		09.08						
84 Bătuta Hm.		07.20		09.13	09.45					
89 Valea Muresului h.		07.26		09.18						
93 Vărădia Hm.		07.31		09.23	09.54					
95 Vărădia h.		07.35		09.26	09.59					
101 Săvărsin		07.44		09.35	10.09			10.20		12.10
109 Toc h.		07.51		09.42						12.18
111 Ilteu		07.55		09.46						12.22
115 Petriș pe Mures h.		07.59		09.50						12.27
119 Zam		08.04		09.55						12.32
128 Burjuc h.		08.11		10.02						12.40
132 Câmpuri Surduc Hm.		08.16		10.08						12.46
136 Gurasada Hm.		08.22		10.13						12.51
142 Ilia	08.09	08.31		10.23	10.47		10.32	10.57		13.00
212 Lușoi		09.24								15.56
142 Ilia	08.10	08.32		10.24	10.48		10.35	10.58		13.01
146 Bretea Mureșeană h.		08.38		10.29						13.07
151 Brănișca Hm.		08.46		10.36						13.15
155 Vetel h.		08.51		10.41						13.20
157 Mintia h.										13.24
159 Mintia		08.58		10.47						13.28
165 Deva	08.36	09.06		10.55	11.15		11.02	11.25		13.36
165 Deva	08.37	09.08		10.57	11.16		11.04	11.27		13.37
171 Săulești h.		09.16		11.04						13.44
174 Simeria	08.48	09.23		11.11	11.28		11.16	11.39		13.51
207 Hunedoara				11.35			11.35	13.10		
202 Petroșani		10.35					11.21	11.44		
174 Simeria	08.50			11.44			11.28	11.54	12.05	
178 Simeria Veche h.									12.11	
182 Turdaș Hm.	09.01								12.19	
188 Pricaz h.	09.10								12.28	
191 Orăștie	09.17			12.11			11.52	12.21	12.34	
195 Geoagiu h.									12.41	
197 Aurel Vlaicu	09.29								12.46	
203 Sibot	09.39			12.32		11.55	12.11	12.30	12.41	12.55
206 Cugir Hm.									14.53	
203 Sibot	09.40			12.33		11.56	12.12	12.33	12.43	12.56
206 Balomiru de Câmp h.				12.39		12.02		12.39		13.02
210 Tărtăria h.				12.45		12.08		12.45		13.09
213 Blandiana Hm.	10.02			12.51		12.14		12.51		13.21
218 Vințu de Jos	10.12			12.59		12.22	12.34	12.59	13.09	13.29
CIRCULA LA:	Sibiu			Brașov	Alba Iulia	Tg Mureș	Alba Iulia	Buc. N	Teiuș	Buc. N
TABELA:	200			200A	200A	200A	200A	200	200A	310
SOSIRE ORA:	12:03			20:43	12:36	15:25	13:19	20:56	14:18	22:50

I In perioada închiderilor de linie nu circulă pe distanța Vințu de Jos - Sibiu.

200

Curtici - Arad - Simeria - Vințu de Jos - Sibiu - Podu Olt - Brașov

	R	R	R	R	IR	IR	R	R	R	R	R	IR	
	2039	2708	14656	2312	75	1766	14658	2024	2210	2212	2186	1471	
Km	Clase:												
	2	2	2	2	1	2	1	2	2	1	2	2	2
Servicii:													✕

Observatii:		1	®	5	®	2	3	4		
CIRCULA DE LA:		Cugir Hm.	Budapesta	Timișoara	Cugir Hm.	Timișoara	Lugoj	Budapesta		
PLECARE ORA:		15:28	09:10	13:40	18:15	13:51		11:10		
0	Curtici		14.04					16.16		
7	Sofronea		14.18			15.54	17.35	16.16		
17	Arad		14.25		15.06	16.02	17.44	16.31		
310	Sântana		14.45		15.50	16.11	17.54	16.51		
310	Timișoara Nord		14.26		15.19	16.23	18.57	17.02		
17	Arad		14.56	15.08				16.34		
18	Depoul Arad h.									
24	Gloșovăt					15.28				
30	Cicir Hm.					15.36				
38	Ghioroc					15.45				
42	Păuliș h.					15.50				
45	Păuliș Hm.					15.55				
52	Radna		14.56	15.08		16.02				
213	Timișoara Nord					16.35				
52	Radna		14.57	15.09		16.03				
60	Milova					16.13				
64	Corfeni h.					16.18				
67	Conop Hm.					16.23				
72	Nadăș h.					16.28				
77	Bârzava					16.34				
80	Căpruta h.					16.39				
84	Bătuta Hm.					16.44				
89	Valea Mureșului h.					16.50				
93	Vărădia Hm.					16.55				
95	Vărădia h.					16.59				
101	Săvârșin			15.56		17.08				
109	Toc h.					17.15				
111	Ilteu					17.19				
115	Petriș pe Mureș h.					17.23				
119	Zam					17.28				
128	Burjuc h.					17.35				
132	Câmpuri Surduc Hm.					17.41				
136	Gurasada Hm.					17.46				
142	Ilia		16.20	16.34		17.56	18.11			
212	Lugoj									
142	Ilia		16.21	16.35		17.57	18.12			
146	Breteia Mureșeană h.	15.20				18.02				
151	Brănișca Hm.	15.25				18.10				
155	Vetel h.	15.33				18.15				
157	v	15.37				18.19				
159	Mintia	15.40				18.23				
165	Deva	15.44				18.23	18.38			
165	Deva	15.51		16.47	17.02	18.31	18.47	18.58		
165	Deva	14.16	15.52	16.49	17.04	18.32	18.49	19.01		
171	Săulești h.	14.24	15.59			18.39				
174	Simeria	14.30	16.06	17.01	17.16	18.46	19.01	19.14		
207	Hunedoara	15.33	16.45			18.50				
202	Petroșani		16.07				19.07	19.26		
174	Simeria	14.31	16.07	17.13	17.19	19.07		19.26		
178	Simeria Veche h.	14.36								
182	Turdaș Hm.	14.42								
188	Pricaz h.	14.50								
191	Orăștie	14.55			17.45					
195	Geoagiu h.	15.01								
197	Aurel Vlaicu	15.05								
203	Sibot	15.14	15.47	17.01	18.06	18.35				
206	Cugir Hm.			17.39		20.15				
203	Sibot	15.15	15.52	17.02	18.07	18.37				
206	Balomiru de Câmp h.	15.22	15.57	17.07		18.43				
210	Tărtăria h.	15.29	16.03	17.13		18.50				
213	Blandiana Hm.	15.35	16.09	17.19		18.56				
218	Vințu de Jos	15.43	16.19	17.27	18.25	18.32	19.05			
CIRCULA LA:		Cluj N.	Petroșani	Alba Iulia	Teiuș	Brașov	Iași	Alba Iulia	Târgu Jiu	Burgas
TABELA:		200A	202	200A	200A	200	200A	200A	202	202
SOSIRE ORA:		18:45	18:36	16:35	18:24	22:45	06:48	19:25	23:32	11:15

1 Pe distanța Ilia - Simeria, nu circulă în zilele de sâmbătă și duminică.

2 Nu circulă în zilele de sâmbătă, duminică și vacanțele școlare: 20.12.2014-04.01.2015; 31.01.2015-08.02.2015; 11.04.2015-19.04.2015; 20.06.2015-13.09.2015.

3 Pe distanța Ilia - Simeria circulă în zilele de 6 și 7.

4 Circulă în zilele de 2/3 și 5/6 în perioada 12/13.06 - 04/05.09.2015.

5 Are vagoane pentru Botoșani tabela 511, tren 5570.

200

Curtici - Arad - Simeria - Vințu de Jos - Sibiu - Podu Olt - Brașov

	IR 1996	R 2046	IR 1838	R 2048	IR 1822	R 2214	R 2374	IR 79	R 2216	R 2348	IR 1843	
Km	Clase: 1 2 2 1 2 2 1 2 2 2 1 2 2 2 1 2											
Servicii:	[Icons]											
Observatii:	2			E			1			3		
CIRCULA DE LA:												
PLECARE ORA:												
0 Curtici												
7 Sofronea												
17 Arad												
310 Sântana												
310 Timișoara Nord												
17 Arad												
18 Depoul Arad h.												
24 Glogovăt												
30 Cicir Hm.												
38 Ghioroc												
42 Păuliș h.												
45 Păuliș Hm.												
52 Radna												
213 Timișoara Nord												
52 Radna												
60 Milova												
64 Corfeni h.												
67 Conop Hm.												
72 Nadăș h.												
77 Bârzava												
80 Căpruta h.												
84 Bătuta Hm.												
89 Valea Mureșului h.												
93 Vărădia Hm.												
95 Vărădia h.												
101 Săvârșin												
109 Toc h.												
111 Ilteu												
115 Petriș pe Mureș h.												
119 Zam												
128 Buriuc h.												
132 Câmpuri Surduc Hm.												
136 Gurasada Hm.												
142 Ilia												
212 Lușoi												
142 Ilia												
146 Bretea Mureșeană h.												
151 Brănișca Hm.												
155 Vetel h.												
157 Mintia h.												
159 Mintia												
165 Deva												
165 Deva												
171 Săulești h.												
174 Simeria												
207 Hunedoara												
202 Petroșani												
174 Simeria												
178 Simeria Veche h.												
182 Turdas Hm.												
188 Pricaz h.												
191 Orăștie												
195 Geoagiu h.												
197 Aurel Vlaicu												
203 Sibot												
206 Cuqir Hm.												
203 Sibot												
206 Balomiru de Câmp h.												
210 Tărtăria h.												
213 Blandiana Hm.												
218 Vințu de Jos												
CIRCULA LA:												
TABELA:												
SOSIRE ORA:												
	Craiova	Iasi	Constanța	Timișoara	Beleacu So							
	202	200A	202	310	200A							
	01:26	10:25	08:45	21:15	07:12							

1 In perioada 12/13.06.2015 - 12/13.09.2015 circulă la Mangalia, în rest la Constanța.

2 Circulă la Mangalia tabela 900/800, tren 1992 în perioada 12/13.06 - 12/13.09.2015.

3 Are vagoane pentru Sighetu Marmăției, tabela 409, tren 4135.

200

Curtici - Arad - Simeria - **Vințu de Jos** - Sibiu - Podu Olt - Brașov

	IR	R	R	R	R	R	IR	IR	R	R			
	1722	2066	2502	2504	2112	2420	473	1720	2412	2512			
Km	Clase:												
	2	2	1	2	1	2	1	2	1	2	2	1	2
Servicii:								X					

Observatii: 1 2 E 3 A 4

CIRCULA DE LA: PLECARE ORA:		Budapesta						Teliuș					
218	Vințu de Jos							19:10	03:39				
225	Sebeș Glod h.							04.39	04.53				
227	Sebeș Alba							04.53	05.01				
233	Rahău h.								05.06				
236	Cut h.								05.15				
240	Cunta Hm.								05.20				
243	Băile Miercurea h.								05.28				
248	Miercurea Sibiu Hm.					04.40			05.33				
252	Apoldu de Jos h.					04.45			05.44				
258	Apoldu de Sus Hm.					04.55			05.49				
266	Tilișca h.					05.07			05.59				
269	Aciliu h.					05.13			06.11				
271	Săliște Hm.					05.18			06.17				
276	Săcelu Sibiului h.					05.23			06.22				
278	Sibiul h.					05.27			06.27				
282	Orlat					05.34			06.31				
286	Cristian Sibiu Hm.					05.40			06.38				
297	Turnișor Hm.					05.53			06.44				
299	Sibiu h.					05.57			06.57				
301	Sibiu					06.02		06.25	07.01				
208	Copsa Mică								07.06				
301	Sibiu	02.50	03.28			05.25		06.29	06.35			07.28	
303	Atelier Zona h.											07.31	
304	Sibiu Triaj h.											07.34	
306	Sibiu Gr.Șelimbăr Hm.											07.38	
308	Mohu h.											07.43	
311	Veștem h.											07.47	
319	Tâlmăciu Hm.					05.44			06.53			07.56	
323	Podu Olt	03.08	03.52			05.52			07.01			08.01	
201	Râmnicu Vâlcea		04.00						07.02				
323	Podu Olt		04.00			05.53			07.02			08.06	
325	Sebeș Olt h.											08.10	
328	Racovița h.											08.14	
330	Mârșa h.					06.01						08.18	
334	Avrig Hm.					06.07						08.23	
342	Porumbacu Hm.					06.16						08.31	
345	Sărata Colun h.											08.36	
348	Scoreiu h.											08.40	
352	Cârta h.					06.26						08.45	
355	Arpaș Hm.					06.31						08.50	
360	Ucea					06.38						08.57	
363	Vîștea h.											09.01	
367	Oltet h.					06.45						09.06	
373	Voila Hm.					06.52						09.13	
376	Dridif h.											09.18	
380	Beclean pe Olt h.											09.23	
385	Făgăraș					07.06		08.00				09.29	
385	Făgăraș							08.02					
391	Mândra Oltului h.			04.27	05.33	07.11							
398	Șercaia h.			04.34	05.40								
400	Șercaia Hm.			04.42	05.49								
405	Peșani h.			04.45	05.52	07.26							
411	Brădet Hm.			04.51	05.58								
416	Valea Homorod h.			05.00	06.06	07.40							
423	Vlădeni Ardeal			05.09	06.15								
428	Dumbrăvița Bârsei Hm.			05.17	06.28	07.56							
436	Codlea Hm.			05.26	06.46			08.58					
441	Ghimbav Hm.			05.36	06.57	08.11							
447	Bartolomeu			05.43	07.04								
450	Brașov			05.52	07.14			09.17					
				05.58	07.20	08.31							
CIRCULA LA:		Rm. Vâlcea	Piatra Olt					Buc. N	Craiova				
TABELA:		201	201					300	201				
SOSIRE ORA:		05:05	08:15					12:00	10:58				

1 Circulă la Petroșani, tabela 201, tren 1520 și tabela 900/202, tren 1827.

2 Nu circulă în zilele de 7 pe distanța Sibiu - Râmnicu Vâlcea.

3 Circulă la București, tabela 300, tren 1526.

4 În perioada închiderilor de linie se anulează pe distanța Porumbacu - Făgăraș.

200

Curtici - Arad - Simeria - Vințu de Jos - Sibiu - Podu Olt - Brașov

	R	R	IR	R	IR	R	IR	R	R	IR		
	2068	2441	1736	2506	347	2102	1812	2422	2104	1622		
Km	Clase: 2 1 2 2 1 2 1 2 1 2 1 2											
Servicii:					X					X		

Observatii:		1	2	3	4	5
CIRCULA DE LA:		Tg Mureș	Cluj N.	Viena	Timișoara	Timișoara
PLECARE ORA:		03:10	06:15	19:48	05:10	08:11
218	Vințu de Jos	06.40		09.04	10.18	13.10
225	Sebeș Glod h.	06.48				
227	Sebeș Alba	06.52			10.30	13.23
233	Rahău h.	07.01				
236	Cut h.	07.06				
240	Cunta Hm.	07.14				
243	Băile Miercurea h.	07.19				
248	Miercurea Sibiu Hm.	07.30			10.58	
252	Apoldu de Jos h.	07.35				
258	Apoldu de Sus Hm.	07.45				
266	Tilișca h.	07.57				
269	Aciliu h.	08.03				
271	Săliște Hm.	08.15			11.31	13.16
276	Săcelu Sibiului h.	08.21				13.21
278	Sibiel h.	08.25				13.25
282	Orlat	08.32				13.32
286	Cristian Sibiu Hm.	08.47				13.38
297	Turnișor Hm.	09.01				13.51
299	Sibiu h.	09.05				13.55
301	Sibiu	09.10	10.22	10.59	12.03	14.00
208	Copșa Mică				12.10	14.25
301	Sibiu	07.50	10.32	11.01	11.50	14.40
303	Atelier Zona h.	07.53			11.53	14.43
304	Sibiu Triaj h.	07.56			11.56	14.46
306	Sibiu Gr.Selimbăr Hm.	08.00			12.00	14.50
308	Mohu h.	08.04			12.05	14.55
311	Veștem h.	08.08			12.09	14.59
319	Tălmăciu Hm.	08.17	10.50		12.18	15.09
323	Podu Olt	08.24	10.58		12.26	15.16
201	Râmnicu Vâlcea	08.25	11.00		13.20	
323	Podu Olt	08.25	11.00		12.38	15.22
325	Sebeș Olt h.				12.42	15.25
328	Racovita h.				12.46	15.29
330	Mârșa h.				12.50	15.33
334	Avrig Hm.				13.00	15.38
342	Porumbacu Hm.				13.08	15.55
345	Sărata Colun h.				13.13	16.00
348	Scoreiu h.				13.17	16.04
352	Cârta h.				13.22	16.09
355	Arpaș Hm.				13.27	16.18
360	Ucea				13.34	16.24
363	Vîștea h.				13.38	16.28
367	Oltet h.				13.43	16.32
373	Voila Hm.				13.50	16.39
376	Dridif h.				13.55	16.44
380	Beclean pe Olt h.				14.00	16.49
385	Făgăraș			12.24	14.08	16.56
385	Făgăraș			12.26	14.18	16.58
391	Mândra Oltului h.		12.07	12.26	14.18	16.58
398	Sercaia h.		12.14		14.25	17.04
400	Șercaia Hm.		12.22		14.33	17.12
405	Persani h.		12.25		14.36	17.15
411	Brădet Hm.		12.31		14.42	17.21
416	Valea Homorod h.		12.39		14.56	17.51
423	Viădeni Ardeal		12.48		15.05	18.00
428	Dumbrăvița Bârsei Hm.		12.56		15.13	18.08
436	Codlea Hm.		13.04		15.21	18.16
441	Ghimbav Hm.		13.24		15.31	18.26
447	Bartolomeu		13.31		15.38	18.39
450	Brașov		13.40		15.47	18.48
			13.45	13.36	15.53	18.53
CIRCULA LA:		Rm. Vâlcea	Rm. Vâlcea	Buc. N		Buc. N
TABELA:		201	201	300		300
SOSIRE ORA:		10:48	12:45	16:15		20:56

1 Nu circulă în zilele de +.

2 În perioada închiderilor de linie nu circulă pe distanța Vințu de Jos - Sibiu.

3 Are automotor de la Craiova tabela 901/200, tren 1724.

4 Nu circulă în zilele de 6 și +.

5 Nu circulă 6 și 7. Are automotor pentru Lotru tr.2482.

200

Curtici - Arad - Simeria - Vințu de Jos - Sibiu - Podu Olt - Brașov

	R	R	R	IR	R	R	R	IR	R								
	2106	2514	2070	1725	2801	2416	2516	75	2518								
Km	Clase: 1 2 1 2 1 2 2 1 2 1 2 1 2 1 2 1 2																
Servicii:																	
Observatii:	1			E		2		3		P							
CIRCULA DE LA:												Budapesta					
PLECARE ORA:												09:10					
218 Vințu de Jos	-	-	-	-	-	-	-	-	-	-	-	16.25	18.27	-	-	-	-
225 Sebeș Glod h.	-	-	-	-	-	-	-	-	-	-	-	16.32	18.42	-	-	-	-
227 Sebeș Alba	-	-	-	-	-	-	-	-	-	-	-	16.36	18.42	-	-	-	-
233 Rahău h.	-	-	-	-	-	-	-	-	-	-	-	16.45	18.42	-	-	-	-
236 Cut h.	-	-	-	-	-	-	-	-	-	-	-	16.50	18.42	-	-	-	-
240 Cunta Hm.	-	-	-	-	-	-	-	-	-	-	-	17.02	18.42	-	-	-	-
243 Băile Miercurea h.	-	-	-	-	-	-	-	-	-	-	-	17.07	18.42	-	-	-	-
248 Miercurea Sibiu Hm.	-	-	-	-	-	-	-	-	-	-	-	17.26	18.42	-	-	-	-
252 Apoldu de Jos h.	-	-	-	-	-	-	-	-	-	-	-	17.31	18.42	-	-	-	-
258 Apoldu de Sus Hm.	-	-	-	-	-	-	-	-	-	-	-	17.41	18.42	-	-	-	-
266 Tilișca h.	-	-	-	-	-	-	-	-	-	-	-	17.53	18.42	-	-	-	-
269 Aciliu h.	-	-	-	-	-	-	-	-	-	-	-	17.59	18.42	-	-	-	-
271 Săliște Hm.	-	-	-	-	-	-	-	-	-	-	-	18.04	18.42	-	-	-	-
276 Săcelu Sibiului h.	-	-	-	-	-	-	-	-	-	-	-	18.09	18.42	-	-	-	-
278 Sibiel h.	-	-	-	-	-	-	-	-	-	-	-	18.13	18.42	-	-	-	-
282 Orlat	-	-	-	-	-	-	-	-	-	-	-	18.20	18.42	-	-	-	-
286 Cristian Sibiu Hm.	-	-	-	-	-	-	-	-	-	-	-	18.27	18.42	-	-	-	-
297 Turnișor Hm.	-	-	-	-	-	-	-	-	-	-	-	18.40	18.42	-	-	-	-
299 Sibiu h.	-	-	-	-	-	-	-	-	-	-	-	18.44	18.42	-	-	-	-
301 Sibiu	-	-	-	-	-	-	-	-	-	-	-	18.50	20.13	-	-	-	-
208 Copșa Mică	-	-	-	-	-	-	-	-	-	-	-	19.40	23.30	-	-	-	-
301 Sibiu	-	-	15.30	15.56	16.09	17.08	18.40	-	-	-	-	19.20	20.15	23.35	-	-	-
303 Atelier Zona h.	-	-	15.33	15.59	16.12	17.08	18.40	-	-	-	-	19.23	20.15	23.38	-	-	-
304 Sibiu Triai h.	-	-	15.36	16.02	16.16	17.08	18.40	-	-	-	-	19.26	20.15	23.41	-	-	-
306 Sibiu Gr.Selimbăr Hm.	-	-	15.40	16.06	16.20	17.08	18.40	-	-	-	-	19.30	20.15	23.45	-	-	-
308 Mohu h.	-	-	15.45	16.11	16.25	17.08	18.40	-	-	-	-	19.35	20.15	23.50	-	-	-
311 Vestem h.	-	-	15.49	16.15	16.29	17.08	18.40	-	-	-	-	19.39	20.15	23.54	-	-	-
319 Tâlmaciu Hm.	-	-	15.58	16.24	16.38	17.27	19.02	-	-	-	-	19.49	20.15	00.03	-	-	-
323 Podu Olt	-	-	16.05	16.31	16.45	17.35	19.02	-	-	-	-	19.56	20.15	00.10	-	-	-
201 Râmnicu Vâlcea	-	-	-	-	16.46	17.45	-	-	-	-	-	20.06	20.15	-	-	-	-
323 Podu Olt	-	-	16.06	16.32	16.46	17.45	-	-	-	-	-	20.02	20.15	00.11	-	-	-
325 Sebeș Olt h.	-	-	16.10	16.36	-	-	-	-	-	-	-	20.06	20.15	00.15	-	-	-
328 Racovita h.	-	-	16.14	16.40	-	-	-	-	-	-	-	20.10	20.15	00.19	-	-	-
330 Mârșa h.	-	-	16.18	16.44	-	-	-	-	-	-	-	20.14	20.15	00.23	-	-	-
334 Avrig Hm.	-	-	16.23	16.54	-	-	-	-	-	-	-	20.19	20.15	00.28	-	-	-
342 Porumbacu Hm.	-	-	16.36	17.02	-	-	-	-	-	-	-	20.37	20.15	00.36	-	-	-
345 Sărata Colun h.	-	-	16.41	17.07	-	-	-	-	-	-	-	20.42	20.15	00.41	-	-	-
348 Scoreiu h.	-	-	16.45	17.11	-	-	-	-	-	-	-	20.46	20.15	00.45	-	-	-
352 Cârta h.	-	-	16.50	17.16	-	-	-	-	-	-	-	20.51	20.15	00.50	-	-	-
355 Arpaș Hm.	-	-	16.55	17.21	-	-	-	-	-	-	-	20.56	20.15	00.55	-	-	-
360 Ucea	-	-	17.02	17.28	-	-	-	-	-	-	-	21.18	20.15	01.03	-	-	-
363 Viștea h.	-	-	17.06	17.32	-	-	-	-	-	-	-	21.22	20.15	-	-	-	-
367 Oltet h.	-	-	17.11	17.37	-	-	-	-	-	-	-	21.27	20.15	-	-	-	-
373 Voila Hm.	-	-	17.18	17.44	-	-	-	-	-	-	-	21.46	20.15	-	-	-	-
376 Dridif h.	-	-	17.23	-	-	-	-	-	-	-	-	21.51	20.15	-	-	-	-
380 Beclean pe Olt h.	-	-	17.27	-	-	-	-	-	-	-	-	21.56	20.15	-	-	-	-
385 Făgăraș	-	-	17.34	17.58	-	-	-	-	-	-	-	22.03	21.33	-	-	-	-
385 Făgăraș	-	-	18.03	-	-	-	-	-	-	-	-	21.35	21.33	-	-	-	-
391 Mândra Oltului h.	-	-	18.11	-	-	-	-	-	-	-	-	-	21.35	-	-	-	-
398 Sercaia h.	-	-	18.19	-	-	-	-	-	-	-	-	-	21.35	-	-	-	-
400 Sercaia Hm.	-	-	18.22	-	-	-	-	-	-	-	-	-	21.35	-	-	-	-
405 Perșani h.	-	-	18.29	-	-	-	-	-	-	-	-	-	21.35	-	-	-	-
411 Brădet Hm.	-	-	18.38	-	-	-	-	-	-	-	-	-	21.35	-	-	-	-
416 Valea Homorod h.	-	-	18.47	-	-	-	-	-	-	-	-	-	21.35	-	-	-	-
423 Vlădeni Ardeal	-	-	19.01	-	-	-	-	-	-	-	-	-	21.35	-	-	-	-
428 Dumbrăvița Bârsei Hm.	-	-	19.09	-	-	-	-	-	-	-	-	-	21.35	-	-	-	-
436 Codlea Hm.	-	-	19.18	-	-	-	-	-	-	-	-	-	21.35	-	-	-	-
441 Ghimbav Hm.	-	-	19.25	-	-	-	-	-	-	-	-	-	21.35	-	-	-	-
447 Bartolomeu	-	-	19.34	-	-	-	-	-	-	-	-	-	21.35	-	-	-	-
450 Brașov	-	-	19.39	-	-	-	-	-	-	-	-	-	22.45	-	-	-	-
CIRCULA LA:												Craiova	Craiova	Mangalia			
TABELA:												201	201	201			
SOSIRE ORA:												23:08	21:24	07:49			

1 Circulă numai în zilele de 6 și 7.

2 Are vagoane de la Brașov tabela 200, tren 2103.

3 Circulă în perioada 13/14.06 - 13/14.09.2015.

200A

Teiuș - Vințu de Jos

	IR	R	R	R	R	IR	R	R	R	R		
	1765	2412	14651	2441	14671	1837	14653	2038	2026	2311		
Km	Clase: 1 2 2 2 1 2 2 1 2 2 2 2 2											
↓	Servicii:											

Observatii: **1** (A) (R) (R) **2** (R) **3**

CIRCULA DE LA:		lași		Tg Mureș	Zlatna hcv.	lași		Cluj N.	Cluj N.			
PLECARE ORA:		15:05		03:10	05:09	19:25		05:30	06:30			
0	Teiuș	02.31	03.39	05.35		06.19		07.43	08.46	12.05		
4	Coșlariu	LB	03.46	05.42		LB		07.50	08.53	12.12		
8	Sântimbru h.		03.54	05.50				07.58		12.20		
10	Sântimbru Hm.			05.55				08.03		12.25		
15	Bărăbaș Hm.		04.06	06.04	06.20			08.12		12.34		
19	Alba Iulia	03.09	04.16	05.08	06.14	06.28	06.52	07.30	08.21	09.32	12.50	
29	Vințu de Jos	03.24	04.32	05.23	06.29		07.07	07.44	08.37	09.48	13.04	
CIRCULA LA:		Timișoara	Sibiu	Cugir Hm.	Sibiu		Timișoara	Cugir Hm.	Deva	Târgu Jiu	Simeria	
TABELA:		200	200	206	200		200	206	200	200	200	
SOSIRE ORA:		08:10	07:06	06:12	09:10		12:29	08:32	10:28	14:40	14:29	

1 Are vagoane de la Sighetu Marmăției, tabela 409, tren 4136 și de la Botoșani tabela 511, tren 5571.

2 În perioada închiderii de line Lugoj - Buziaș - Timișoara Nord circulă prin Recaș.

3 Are vagoane pentru București Nord, tabela 202/900, tren 2022.

200A

Teiuș - Vințu de Jos

	R	R	R	R	R	R	IR	R	IR	R	R	
	14655	14673	14065	2343	14657	14675	1819	14659	1629	2307	14677	
Km	Clase: 2 2 2 2 2 2 2 2 2 2 2 2 2											
↓	Servicii:											

Observatii: (R) (R) **1** (R) (R) (A) (R) (R) **2** (R)

CIRCULA DE LA:		Zlatna hcv.	Brașov		Zlatna hcv.	Tg Mureș		Sighișoara		Zlatna hcv.		
PLECARE ORA:		13:18	08:50		16:57	16:00		17:00		21:15		
0	Teiuș			15.10		18.09				19.45		
4	Coșlariu		14.40	15.18		LB		LB		19.52		
8	Sântimbru h.			15.27						20.01		
10	Sântimbru Hm.			15.32						20.06		
15	Bărăbaș Hm.		14.28	14.56	15.43	18.08				20.15	22.24	
19	Alba Iulia	14.10	14.36	15.09	16.00	16.50	18.16	18.54	19.32	20.12	20.25	22.32
29	Vințu de Jos	14.26		15.23	16.15	17.06		19.08	19.48	20.28	20.39	
CIRCULA LA:		Cugir Hm.	Timișoara	Săvârșin	Cugir Hm.		Timișoara	Cugir Hm.	Simeria	Simeria		
TABELA:		206	200	200	206		200	206	200	200		
SOSIRE ORA:		15:10		21:58	19:52	17:56		00:06	20:34	21:55	22:08	

1 Circulă în zilele de sâmbătă.

2 Circulă la Budapesta, tabela 200, tren 346.

200A

Vințu de Jos - Teiuș

	IR 1823	IR 1843	R 14650	R 2302	R 14652	R 14670	R 14604	IR 1628	R 14660	IR 1820	R 14064	R 14654
Km	Clase: 1 2 1 2 2 2 2 2 2 2 2 2 2											
Servicii:												
Observatii:	1 (AR) (R) (R) (R) 2 (HR) (HR) (R)											
CIRCULA DE LA:	Buc. N	Timișoara	Cugir Hm.	Simeria	Cugir Hm.	Bălașgeri hcv.		Cugir Hm.	Timișoara	Timișoara	Cugir Hm.	
PLECARE ORA:	16:45	21:30	04:00	05:10	06:17	05:20		11:35	07:45	07:01	12:10	
0 Vințu de Jos	▶ 01.59	02.30	04.48	06.33	07.09	-		08.51	12.23	12.35	13.05	13.05
10 Alba Iulia	02.17	02.47	05.03	06.53	07.23	07.31	-	09.09	12.36	12.52	13.27	13.19
14 Bărbant Hm.			-	07.02	-	07.40	-		-		13.36	-
19 Sântimbru Hm.			-	07.11	-	-	-		-			-
21 Sântimbru h.			-	07.15	-	-	-		-		13.48	-
25 Coșlariu			-	07.24	-	-	08.09		-		14.04	-
29 Teiuș	◦ 02.47	03.24	-	07.30	-	-	08.15	-	-	13.24	-	-
CIRCULA LA:	Cluj N.	Beclean So				Zlatna hcv.	Sighișoara		Tg Mureș	Brașov		
TABELA:	300	300				210	300		300	300		
SOSIRE ORA:	04:36	07:12				08:51	12:20		15:25	20:43		

1 Are vagoane pentru Sighetu Marmatiei, tabela 409, tren 4135.

2 Cerculă de la Budapesta, tabela 200, tren 347.

200A

Vințu de Jos - Teiuș

	R 2306	R 14672	R 2039	R 14656	R 2312	R 2443	IR 1766	R 14658	R 14674	IR 1838	R 2415	R 14676
Km	Clase: 2 2 2 2 2 1 2 1 2 2 1 2 2 2											
Servicii:												
Observatii:	(R) (R) 1 (R) (AR) (R)											
CIRCULA DE LA:	Simeria		Deva	Cugir Hm.	Simeria	Sibiu	Timișoara	Cugir Hm.		Timișoara	Sibiu	
PLECARE ORA:	12:05		14:16	15:28	16:10	15:54	13:40	18:15		17:20	19:34	
0 Vințu de Jos	▶ 13.30	-	15.44	16.20	17.28	18.17	18.34	19.10	-	22.22	22.27	-
10 Alba Iulia	13.45	15.25	15.59	16.35	17.45	18.34	18.55	19.25	19.30	22.39	22.45	23.20
14 Bărbant Hm.	13.53	15.34	16.07	-	17.53	18.43		19.39			22.55	23.29
19 Sântimbru Hm.	14.01	-	16.15	-	18.02	18.52		-	-		23.06	-
21 Sântimbru h.	14.05	-	16.19	-	18.06	18.56		-	-		23.12	-
25 Coșlariu	14.13	-	16.27	-	18.18	19.05		-	-		23.22	-
29 Teiuș	◦ 14.18	-	16.33	-	18.24	19.10	19.24	-	-	23.09	23.29	-
CIRCULA LA:		Zlatna hcv.	Cluj N.			Tg Mureș	Iasi		Zlatna hcv.	Iasi		Zlatna hcv.
TABELA:		210	300			300	300		210	300		210
SOSIRE ORA:		16:45	18:45			21:40	06:48		20:50	10:25		00:40

1 Are vagoane pentru Botoșani tabela 511, tren 5570.

201

Piatra Olt - Băbeni - Rm. Vâlcea - Călimănești - Podu Olt

	R	R	R	R	R	R	IR	R	IR	R		
	2069	2481	2802	2071	2457	2061	1724	2455	1521	2437		
Km	Clase: 2 1 2 1 2 2 2 1 2 2 2 2											
Servicii:												

Observatii: 1 (A) 2 (1) (1) 3 4 (N) 4

CIRCULA DE LA:				Mangalia			Craiova	Craiova		Buc. N		
PLECARE ORA:				18:20			05:10	08:05		09:45		
0 Piatra Olt ▶	-	-	-	03.35	03.55	-	06.35	09.20	-	12.34	-	-
4 Găneasa h.	-	-	-		04.00	-	06.41	LB	-	LB	-	-
6 Găneasa Olt h.	-	-	-		04.04	-	06.45		-		-	-
10 Arcești Hm.	-	-	-		04.10	-	06.51		-		-	-
16 Colibași h.	-	-	-		04.17	-	06.59		-		-	-
22 Strejște	-	-	-		04.25	-	07.07		-		-	-
27 Zlătărei Hm.	-	-	-		04.32	-	07.14		-		-	-
34 Drăgășani ○	-	-	-	04.03	04.39	-	07.21	09.46	-	13.00	-	-
34 Drăgășani ▶	-	-	-	04.05	04.40	-	07.30	09.47	11.05	13.01	-	-
40 Călina h.	-	-	-		04.47	-	07.37		11.12		-	-
44 Zăvideni Hm.	-	-	-		04.53	-	07.43		11.18		-	-
49 Orlești hc.	-	-	-		04.59	-	07.49		11.24		-	-
51 Fișcălia Hm.	-	-	-		05.03	-	08.03		11.28		-	-
54 Bucșani Vâlcea h.	-	-	-		05.07	-	08.07		11.32		-	-
57 Ionești Hm.	-	-	-		05.12	-	08.12		11.37		-	-
64 Slăvitestii hc.	-	-	-		05.19	-	08.19		11.44		-	-
67 Băbeni ○	-	-	-	04.31	05.28	-	08.28	10.12	11.53	13.26	-	-
205 Alunu Hm.	-	-	-	-	-	-	-	-	-	-	-	-
67 Băbeni ▶	-	-	-	04.32	05.50	07.08	08.30	10.13	11.54	13.27	-	-
70 Tătărani h.	-	-	-		05.54	07.12	08.34		11.58		-	-
75 Govora ○	-	-	-	04.38	06.00	07.18	08.40		12.04	13.33	-	-
75 Govora ▶	-	-	-	04.39	06.01	07.26	08.41		12.05	13.34	-	-
77 Răureni hc.	-	-	-		06.06	07.30	08.45		12.09		-	-
81 Răureni	-	-	-		06.20	07.36	08.57		12.15		-	-
82 Răstoaca h.	-	-	-		06.23	07.39	09.00		12.18		-	-
86 Ostroveni h.	-	-	-		06.27	07.44	09.05		12.23		-	-
87 Râmnicu Vâlcea ○	-	-	-	04.49	06.31	07.48	09.09	10.28	12.27	13.44	-	-
87 Râmnicu Vâlcea ▶	-	02.55	-	04.51	06.46	07.50	09.15	10.30	-	13.46	14.30	-
88 Râmnicu Vâlcea Nord h.	-	02.58	-		06.49	07.53	09.18		-		14.33	-
92 Bujoreni Vâlcea Hm.	-	03.04	-		06.55	07.59	09.24		-		14.39	-
97 Dăești Hm.	-	03.11	-		07.02	08.06	09.31		-		14.46	-
103 Călimănești Hm. ○	-	03.20	-	05.13	07.11	08.15	09.40	10.48	-	14.03	14.55	-
103 Călimănești Hm. ▶	-	03.21	-	05.15	07.12	-	09.42	10.49	-	14.05	14.56	-
107 Păușa h.	-	03.27	-	05.22	07.18	-	09.49	10.55	-	14.10	15.02	-
110 Mănăstirea Turnu h.	-	03.32	-		07.23	-	09.54		-		15.07	-
115 Cozia Hm.	-	03.39	-		07.29	-	10.01		-		15.14	-
118 Lotru	-	03.55	-	05.38	07.36	-	10.08	11.09	-	-	15.20	-
124 Betel h.	-	04.03	-		07.44	-	10.16		-		-	-
128 Cornet Hm.	-	04.18	-		07.59	-	10.24		-		-	-
132 Balota h.	-	04.24	-		08.05	-	10.30		-		-	-
134 Robești h.	-	04.28	-		08.09	-	10.34		-		-	-
140 Căineni	-	04.44	05.36	06.07	08.17	-	10.41	11.43	-	-	-	-
145 Râu Vadului h.	-	04.53	05.45		08.26	-	10.50		-		-	-
148 Valea Fratelui h.	-	04.58	05.50		08.31	-	10.55		-		-	-
149 Km. 355+100 h.	-	05.02	05.54		08.35	-	10.59		-		-	-
155 Valea Mărului Hm.	-	05.14	06.06		08.46	-	11.17		-		-	-
161 Turnu Roșu hc.	-	05.25	06.18	06.42	08.57	-	11.28	12.16	-	-	-	-
164 Podu Olt ○	-	05.30	06.23		09.02	-	11.32	12.21	-	-	-	-
200 Făgăraș	-	05.53	08.06	-	-	-	-	12.38	-	-	-	-
200 Sibiu	-	05.31	06.37	-	09.39	-	11.33	12.27	-	-	-	-
CIRCULA LA:	Sibiu	Sibiu	Sibiu	Sibiu	Sibiu	Sibiu	Sibiu	Sibiu	Sibiu	Sibiu	Sibiu	Sibiu
TABELA:	200	200	200	200	200	200	200	200	200	200	200	200
SOSIRE ORA:	06:08	07:22	07:22	07:22	07:22	07:22	12:05	12:51	12:51	12:51	12:51	12:51

1 Nu circulă în zilele de +.

2 Circulă în perioada 12/13.06 - 12/13.09.2015.

3 Are vagoane pentru Brașov tabela 200, tren 2102.

4 Nu circulă în zilele de 6, 7, + și în perioada vacanțelor școlare 20.12.2014 - 04.01.2015, 31.01 - 08.02.2015, 11.04 - 19.04.2015, 20.06 - 13.09.2015.

201

Piatra Olt - Băbeni - Rm.Vâlcea - Călimănești - Podu Olt

	R	IR	R	IR	R	R	IR	IR	R	R		
	2075	1737	2063	1721	2461	2077	1523	1723	2079	2459		
Km	Clase: 2 2 2 2 2 2 2 2 2 2 2											
↓	Servicii:											
	Observatii: 1 (N) 2 (A) 3											
CIRCULA DE LA:					Craiova			Buc. N	Caracal			
PLECARE ORA:					14:50			13:45	18:05			
0 Piatra Olt ▶	-	12.45	-	-	16.00	-	16.10	16.52	18.50	20.45	-	-
4 Găneasa h.	-	12.50	-	-	16.00	-	16.15	16.52	18.50	20.50	-	-
6 Găneasa Olt h.	-	12.54	-	-	16.00	-	16.19	16.52	18.50	20.54	-	-
10 Arcești Hm.	-	13.01	-	-	16.00	-	16.26	16.52	18.50	21.00	-	-
16 Colibași h.	-	13.08	-	-	16.00	-	16.34	16.52	18.50	21.08	-	-
22 Strejești	-	13.16	-	-	16.00	-	16.42	16.52	18.50	21.16	-	-
27 Zlătărei Hm.	-	13.23	-	-	16.00	-	16.49	16.52	18.50	21.23	-	-
34 Drăgășani ○	-	13.31	-	-	16.26	-	16.57	17.19	19.16	21.30	-	-
34 Drăgășani ▶	-	13.32	-	-	16.28	-	17.04	17.20	19.17	21.31	-	-
40 Călina h.	-	13.40	-	-	16.28	-	17.12	17.20	19.17	21.38	-	-
44 Zăvideni Hm.	-	13.46	-	-	16.28	-	17.33	17.20	19.17	21.44	-	-
49 Orlești hc.	-	13.53	-	-	16.28	-	17.40	17.20	19.17	21.50	-	-
51 Fișcălia Hm.	-	13.57	-	-	16.28	-	17.44	17.20	19.17	21.54	-	-
54 Bucșani Vâlcea h.	-	14.02	-	-	16.28	-	17.49	17.20	19.17	21.58	-	-
57 Ionești Hm.	-	14.07	-	-	16.28	-	17.54	17.20	19.17	22.03	-	-
64 Slăvitești hc.	-	14.15	-	-	16.28	-	18.02	17.20	19.17	22.10	-	-
67 Băbeni ○	-	14.24	-	-	16.52	-	18.11	17.44	19.43	22.19	-	-
205 Alunu Hm.	-	-	-	-	-	-	-	-	-	-	-	-
67 Băbeni ▶	-	14.25	-	15.25	16.53	-	18.12	17.45	19.51	22.20	23.42	-
70 Tătărani h.	-	14.29	-	15.29	16.53	-	18.16	17.45	19.51	22.24	23.47	-
75 Govora ○	-	14.36	-	15.35	16.53	-	18.23	17.51	19.57	22.30	23.54	-
75 Govora ▶	-	14.37	-	15.36	16.53	-	18.32	17.52	19.58	22.37	23.55	-
77 Răureni hc.	-	14.41	-	15.41	16.53	-	18.36	17.52	19.58	22.41	23.59	-
81 Răureni	-	14.52	-	15.47	16.53	-	18.42	17.52	19.58	22.47	00.05	-
82 Răstoaca h.	-	14.55	-	15.50	16.53	-	18.45	17.52	19.58	22.50	00.08	-
86 Ostroveni h.	-	15.00	-	15.54	16.53	-	18.50	17.52	19.58	22.55	00.13	-
87 Râmnicu Vâlcea ○	-	15.04	-	15.58	17.07	-	18.54	18.02	20.08	22.59	00.17	-
87 Râmnicu Vâlcea ▶	-	-	15.15	16.05	17.09	17.25	-	-	20.10	-	-	-
88 Râmnicu Vâlcea Nord h.	-	-	15.15	16.08	17.09	17.28	-	-	20.10	-	-	-
92 Bujoreni Vâlcea Hm.	-	-	16.14	16.14	17.34	-	-	-	20.10	-	-	-
97 Dăești Hm.	-	-	16.21	16.21	17.41	-	-	-	20.10	-	-	-
103 Călimănești Hm. ○	-	-	15.33	16.30	17.26	17.50	-	-	20.27	-	-	-
103 Călimănești Hm. ▶	-	-	15.34	16.32	17.27	17.51	-	-	20.28	-	-	-
107 Păușa h.	-	-	15.40	16.39	17.33	17.57	-	-	20.34	-	-	-
110 Mănăstirea Turnu h.	-	-	16.44	16.44	18.02	-	-	-	20.34	-	-	-
115 Cozia Hm.	-	-	16.51	16.51	18.08	-	-	-	20.34	-	-	-
118 Lotru	-	-	15.54	16.58	17.53	18.23	-	-	20.47	-	-	-
124 Betel h.	-	-	17.06	17.06	18.30	-	-	-	20.47	-	-	-
128 Cornet Hm.	-	-	16.08	17.14	18.44	-	-	-	20.47	-	-	-
132 Balota h.	-	-	17.20	17.20	18.50	-	-	-	20.47	-	-	-
134 Robești h.	-	-	17.24	17.24	18.54	-	-	-	20.47	-	-	-
140 Căineni	-	-	16.30	17.32	18.28	19.02	-	-	21.23	-	-	-
145 Râu Vadului h.	-	-	17.40	17.40	19.11	-	-	-	21.23	-	-	-
148 Valea Fratelui h.	-	-	-	-	19.16	-	-	-	21.23	-	-	-
149 Km. 355+100 h.	-	-	-	-	19.20	-	-	-	21.23	-	-	-
155 Valea Mărului Hm.	-	-	-	18.04	19.31	-	-	-	21.23	-	-	-
161 Turnu Roșu hc.	-	-	-	18.15	19.42	-	-	-	21.56	-	-	-
164 Podu Olt ○	-	-	17.17	18.19	19.00	19.47	-	-	22.01	-	-	-
200 Făgăraș	-	-	-	-	-	20.02	-	-	-	-	-	-
200 Sibiu	-	-	17.18	18.20	-	21.13	-	-	22.07	-	-	-
CIRCULA LA:			Cluj N.	Sibiu	Sibiu				Sibiu			
TABELA:			200	200	200				200			
SOSIRE ORA:			21:49	18:57	19:29				22:33			

1 Nu circulă în zilele de +.

2 Nu circulă în zilele de 6 pe distanța Râmnicu Vâlcea - Sibiu.

3 Nu circulă în zilele de 6/7, 7/1 și în zilele de 25/26, 26/27.12.2014; 1/2, 2/3.01.2015; 13/14.04.2015; 1/2.05.2015; 1/2.06.2015; 30.11/1.12.2015; 1/2.12.2015.

201

Podu Olt - Călimănești - Rm.Vâlcea - Băbeni - Piatra Olt

	IR	IR	R	R	IR	R	IR	R	R	R		
	1722	1520	2066	2074	1720	2068	1736	13172	2076	2436		
Km	Clase: 2 2 2 2 2 2 2 2 2 2 2											
Servicii:												
Observatii:	1	2	3	4	4	Ⓝ	5	6	7			
CIRCULA DE LA:	Sibiu	Sibiu	Sibiu	Sibiu	Sibiu	Sibiu	Cluj N.					
PLECARE ORA:	02:50		03:28		06:35	07:50	06:15					
0 Podu Olt			04.00		07.02	08.25	11.00	11.45				
3 Turnu Roșu hc.	03.22		04.05		07.09	08.31	11.52					
9 Valea Mărului Hm.			04.15			08.49	12.09					
15 Km. 355+100 h.							12.17					
16 Valea Fratelui h.						09.01	12.21					
19 Râu Vadului h.			04.30			09.06	12.26					
25 Căineni	04.02		04.41		07.43	09.18	11.40	12.37				
30 Robești h.			04.49			09.26						
32 Balota h.			04.54			09.30						
36 Cornet Hm.			05.00			09.36						
40 Betel h.			05.05			09.41						
46 Lotru	04.26		05.14	06.10	08.07	09.50	12.03					
49 Cozia Hm.			05.21	06.17		09.57						
54 Mănăstirea Turnu h.			05.28	06.23		10.04						
57 Păușa h.	04.39		05.33	06.29	08.21	10.11	12.18					
61 Călimănești Hm.	04.46		05.40	06.36	08.28	10.18	12.25					
61 Călimănești Hm.	04.47		05.41	06.37	08.29	10.20	12.26					
67 Dăești Hm.			05.49	06.45		10.29					13.38	
72 Bujoreni Vâlcea Hm.			05.56	06.52		10.37					13.46	
76 Râmnicu Vâlcea Nord h.			06.01	06.58		10.43					13.53	
78 Râmnicu Vâlcea	05.05		06.06	07.03	08.48	10.48	12.45				13.59	
78 Râmnicu Vâlcea		05.15	06.08	07.05	08.50					13.10	14.04	
78 Ostroveni h.			06.11	07.08						13.13	14.10	
82 Răstoaca h.			06.15	07.12						13.17	14.13	
83 Răureni			06.18	07.15						13.21	14.18	
87 Răureni hc.			06.23	07.20						13.25	14.21	
89 Govora		05.23	06.26	07.23						13.28	14.26	
89 Govora		05.24	06.27	07.24						13.28	14.30	
94 Tătărani h.			06.33	07.30						13.36	14.39	
97 Băbeni		05.32	06.39	07.36	09.05					13.42	14.45	
205 Alunu Hm.										13.48	14.51	
97 Băbeni		05.33	06.41	07.37	09.06					13.48	14.51	
100 Slăvitesti hc.			06.47	07.43						13.49	14.10	
107 Ionești Hm.			06.54	07.51						13.55	14.13	
110 Bucșani Vâlcea h.			06.59	07.56						14.10	14.18	
113 Fișcălia Hm.			07.04	08.01						14.15	14.21	
115 Orlești hc.			07.08	08.05						14.20	14.27	
120 Zăvideni Hm.			07.14	08.11						14.24	14.31	
124 Călina h.			07.19	08.16						14.30	14.37	
130 Drăgășani		05.55	07.26	08.23	09.27					14.35	14.42	
130 Drăgășani		05.56	07.27	08.29	09.28					14.42	14.49	
137 Zlătărei Hm.			07.35	08.38						14.44	14.51	
142 Strejești			07.41	08.45						14.52	14.59	
148 Colibași h.			07.48	08.52						14.58	15.05	
154 Arcești Hm.			07.55	09.00						15.05	15.12	
159 Găneasa Olt h.			08.01	09.06						15.13	15.20	
161 Găneasa h.			08.07	09.10						15.19	15.26	
164 Piatra Olt		06.25	08.15	09.18	10.06					15.22	15.29	
901 Craiova		06.30		09.47	10.08					15.29		
901 Costești		06.28			13.17							
910 Caracal		06.26	08.25		13.43							
CIRCULA LA:		Buc. N			Craiova							
TABELA:		910			901							
SOSIRE ORA:		09:36			10:58							

1 Cerculă la Petroșani, tabela 201, tren 1520 și tabela 900/202, tren 1827.

2 Are vag. de la Sibiu, tabela 200/201, tren 1722. Are vag. pentru Petroșani, tabela 900/202, tren 1827.

3 Nu circulă în zilele de 7 pe distanța Sibiu - Râmnicu Vâlcea.

4 Nu circulă în zilele de +.

5 Cerculă în perioada închiderilor de linie, când tr. 2072 este anulat.

6 Nu circulă în zilele de 7 și +.

7 Nu circulă în zilele de 7 și + pe distanța Călimănești - Râmnicu Vâlcea.

201

Podu Olt - Călimănești - Rm.Vâlcea - Băbeni - Piatra Olt

	IR	R	R	R	R	R	IR	R	R	R		
	1522	2072	2438	2482	2472	2070	1725	2801	2464	2474		
Km	Clase:											
	2		2		2		1		2		2	
Servicii:												
Observatii:	1		2		3		A		4		5	
CIRCULA DE LA:												
PLECARE ORA:												
							Sibiu	Sibiu	Sibiu			
							16:09	17:08	18:40			
0 Podu Olt	-	-	13.20	-	15.35	-	16.46	17.45	1	20.06	-	-
3 Turnu Roșu hc.	-	-	13.27	-	15.41	-	16.52	17.51	19.15	20.13	-	-
9 Valea Mărului Hm.	-	-	13.37	-	15.53	-	17.02	18	20.23	-	-	
15 Km. 355+100 h.	-	-	13.45	-	16.03	-						
16 Valea Fratelui h.	-	-	13.49	-	16.08	-						
19 Râu Vadului h.	-	-	13.54	-	16.14	-	17.16		20.38			
25 Căineni	-	-	14.06	-	16.26	-	17.35	18.26	19.58	20.49	-	-
30 Robești h.	-	-	14.14	-	16.34	-	17.43		20.57			
32 Balota h.	-	-	14.18	-		-	17.48					
36 Cornet Hm.	-	-	14.24	-	16.42	-	18.07		21.06			
40 Betel h.	-	-	14.29	-		-	18.12		21.11			
46 Lotru	-	-	14.38	15.30	16.53	-	18.21	18.53	20.22	21.19	-	-
49 Cozia Hm.	-	-	14.45	15.37	-	-	18.28			21.26	-	-
54 Mânăstirea Turnu h.	-	-	14.51	15.44	-	-	18.35			21.32	-	-
57 Păușa h.	-	14.18	14.56	15.51	-	-	18.40	19.06	20.35	21.38	-	-
61 Călimănești Hm.	-	14.25	15.03	15.58	-	-	18.47	19.13	20.42	21.45	-	-
61 Călimănești Hm.	-	14.27	15.04	16.00	-	-	18.48	19.14	20.43	21.46	-	-
67 Dăești Hm.	-	15	15.12	16.09	-	-	18.56			21.54	-	-
72 Bujoreni Vâlcea Hm.	-		15.19	16.16	-	-	19.03			22.01	-	-
76 Râmnicu Vâlcea Nord h.	-		15.25	16.22	-	-	19.09			22.07	-	-
78 Râmnicu Vâlcea	-	14.44	15.30	16.27	-	-	19.14	19.30	21.00	22.12	-	-
78 Râmnicu Vâlcea	-	14.46	15.32	-	-	18.10	19.45	19.32	21.02	22.15	23.08	-
78 Ostroveni h.	-		15.35	-	-	18.13	19.48			22.18	23.11	-
82 Răstoaca h.	-		15.39	-	-	18.18	19.52			22.22	23.15	-
83 Răureni	-		15.50	-	-	18.22	20.05			22.26	23.18	-
87 Răureni hc.	-		15.55	-	-	18.26	20.10			22.31	23.23	-
89 Govora	-	14.54	15.58	-	-	18.29	20.14		21.10	22.34	23.26	-
89 Govora	-	14.55	15.59	-	-	18.30	20.15		21.11	22.35	23.27	-
94 Tătărani h.	-		16.05	-	-	18.37	20.21			22.41	23.33	-
97 Băbeni	-	15.03	16.11	-	-	18.43	20.27	19.47	21.19	22.47	23.39	-
205 Alunu Hm.	-	-	-	-	-	-	-	-	-	-	-	-
97 Băbeni	-	15.04	16.12	-	-	18.44	20.28	19.48	21.20	-	23.40	-
100 Slăvitesti hc.	-		16.18	-	-	18.50	20.33			-	23.46	-
107 Ionești Hm.	-		16.25	-	-	18.58	20.40			-	23.54	-
110 Bucșani Vâlcea h.	-		16.30	-	-	19.03	20.45			-	23.59	-
113 Fișcălia Hm.	-		16.41	-	-	19.08	20.50			-	00.04	-
115 Orlești hc.	-		16.44	-	-	19.12	20.54			-	00.08	-
120 Zăvideni Hm.	-		16.50	-	-	19.26	21.00			-	00.14	-
124 Călina h.	-		16.54	-	-	19.31	21.04			-	00.19	-
130 Drăgășani	-	15.26	17.01	-	-	19.38	21.10	20.10	21.54	-	00.26	-
130 Drăgășani	-	15.27	17.02	-	-	19.39	21.11	20.11	21.56	-	00.27	-
137 Zlătărei Hm.	-		17.16	-	-	19.47	21.27			-	00.36	-
142 Streiești	-		17.22	-	-	19.54	21.34			-	00.43	-
148 Colibași h.	-		17.29	-	-	20.01	21.41			-	00.50	-
154 Arcești Hm.	-		17.37	-	-	20.09	21.49			-	00.58	-
159 Găneasa Olt h.	-		17.43	-	-	20.15	21.55			-	01.04	-
161 Găneasa h.	-		17.47	-	-	20.18	21.58			-	01.08	-
164 Piatra Olt	-	15.56	17.54	-	-	20.25	22.05	20.40	22.25	-	01.16	-
901 Craiova	-	17.18	19.17	-	-	22.07	20.42	-	-	-	05.30	-
901 Costești	-	16.25	19.25	-	-	-	20.41	-	-	-	03.30	-
910 Caracal	-	15.57	18.05	-	-	-	-	-	-	-	04.10	-
CIRCULA LA:												
TABELA:												
SOSIRE ORA:												
	Buc. N						Craiova	Craiova	Mangalia			
	910						901	901	901			
	19:04						23:08	21:24	07:49			

1 Nu circulă în zilele de 7 și + pe distanța Podu Olt - Râmnicu Vâlcea. Nu circulă în perioada închiderilor de linie pe distanța Podu Olt - Căineni. În această perioadă circulă din Podu Olt ca tr. 13172.

2 Nu circulă în zilele de 6, 7, + și în perioada vacanțelor școlare 20.12.2014 - 04.01.2015, 31.01 - 08.02.2015, 11.04 - 19.04.2015, 20.06 - 13.09.2015.

3 Nu circulă 6, 7 și +. Nu circulă în perioada vacanțelor școlare 20.12.2014-04.01.2015; 31.01-08.02.2015; 11.04-19.04.2015; 20.06-13.09.2015.

4 Are vagoane de la Brașov tabela 200, tren 2103.

5 Circulă în perioada 13/14.06 - 13/14.09.2015.

6 Nu circulă în zilele de 6, 7 și + pe distanța Râmnicu Vâlcea - Băbeni.

7 Nu circulă în zilele de 6/7, 7/1 și în zilele de 25/26, 26/27.12.2014; 1/2, 2/3.01.2015; 13/14.04.2015; 1/2.05.2015; 1/2.06.2015; 30.11/1.12.2015; 1/2.12.2015.

202

Filiași - Cărbunești - Târgu Jiu - Petroșani - Simeria

	R	R	IR	R	IR	R	R	IR	R	R	R	
	2701	2703	1821	14329	1995	2081	2705	1470	2083	2091	14257	
Km	Clase: 2 2 1 2 2 1 2 2 2 1 2 2 2 2											
↓	Servicii:											
	Observatii: 1 2 (R) 3 4 5 6 (H)(R)											
CIRCULA DE LA:			Constanța	Lupeni	Craiova	Craiova		Burgas		Craiova		
PLECARE ORA:			20:50	05:55	03:40	03:15		17:40		05:40		
0 Filiași			03.28		04.07	04.10		04.10		06.30		
2 Bungetel h.						04.14				06.34		
6 Tântăreni Hm.						04.19				06.39		
9 Floresti hc.						04.23				06.43		
12 Gilort Hm.						04.30				06.50		
19 Turburea Hm.						04.37				06.58		
26 Bibesti Hm.						04.44				07.06		
31 Musculesti						04.50				07.12		
37 Bărbătești Hm.						04.56				07.19		
41 Jupânești Hm.						05.03				07.27		
46 Cărbunești			04.11			05.11				07.36		
51 Pojoșeni Hm.						05.18				07.42		
54 Scoarta h.						05.22				07.46		
57 Copăcioasa Hm.						05.27				07.50		
60 Budieni h.						05.32				07.55		
64 Lunca Budieni Hm.						05.37				08.00		
70 Târgu Jiu			04.36		05.35	05.45		06.42		08.08		
221 Rovinari Hm.			05.15			05.55		07.25				
70 Târgu Jiu			04.38		05.37	05.50		06.44	07.28			
71 Ramificatia C.A.M. h.						05.53			07.31			
74 Ecaterina Teodoroiu						06.04			07.37			
78 Ezureni h.						06.09			07.42			
80 Parângu Hm.						06.15			07.48			
86 Bumbesti Hm.						06.22			07.55			
90 Valea Sadului Hm.			05.02		06.07	06.29			08.01			
95 Meri						06.39			08.12			
101 Lainici Hm.						06.49			08.23			
105 Km. 105+600 h.						06.56			08.30			
108 Pietrele Albe Hm.						07.02			08.37			
113 Strâmbuta Hm.						07.12			08.47			
116 Livezeni				06.34		07.19			08.54		08.56	
214 Lupeni						07.33			13.56			
116 Livezeni				06.37		07.20			08.55		08.59	
119 Lunca Jiului hc.				06.41		07.24			08.59		09.03	
122 Petroșani			05.48	06.44	06.53	07.27		07.50	09.02		09.06	
122 Petroșani	03.20		05.51		06.55		07.37	07.53			09.07	
123 Dep Petroșani h.	03.23						07.40					
124 Petroșani Triai h.							07.43					
127 Peștera Bolii h.	03.30						07.48					
133 Bănița	03.41						07.58				09.26	
139 Merisor Hm.	03.53						08.10				09.39	
144 Crivadia Hm.	04.03						08.19					
147 Baru Mare h.	04.11						08.26				09.55	
149 Baru Mare	04.18						08.33					
152 Livadia h.	04.22						08.37				10.07	
153 Ponor h.	04.25						08.40					
157 Pui	04.31						08.52				10.14	
162 Rusor h.	04.37						08.57					
164 Băești Hm.	04.41						09.01					
166 Ohaba de sub Piatră h.	04.45						09.04					
168 Ciopea h.	04.49						09.07					
171 Subcetate	04.57	06.04	07.05		08.07		09.15	NESSERAR			10.34	
174 Covrașii h.	05.01	06.09					09.19					
176 Plopi h.	05.05	06.13					09.22					
178 Bretea Streiului Hm.	05.09	06.17					09.25					
181 Măceau h.	05.13	06.21					09.28					
183 Ruși h.	05.16	06.25					09.31					
187 Călan Hm.	05.20	06.29	07.19		08.21		09.35				10.50	
191 Călan Băi	05.30	06.39					09.44				11.00	
193 Băț h.	05.33	06.43					09.47					
194 Băcia Hm.	05.36	06.47					09.50					
196 Băcia h.	05.39	06.51					09.53					
198 Simeria Triai Gr D	05.43	06.55					09.57					
202 Simeria	05.50	07.02	07.40		08.42		10.03	09.35			11.14	
CIRCULA LA:	Deva	ARAD	Deva	ARAD	Budapesta							
TABELA:	200	200	200	200	200							
SOSIRE ORA:	06:03	10:22	08:59	13:28	16:50							

- 1 Nu circulă în zilele de sâmbata, duminica și în vacanțele școlare: 20.12.2014-04.01.2015; 31.01.2015-08.02.2015; 11.04.2015-19.04.2015; 20.06.2015-13.09.2015.
- 2 În perioada 13/14.06.2015 - 13/14.09.2015 circulă de la Mangalia, în rest din Constanța.
- 3 Circulă de la Mangalia tabela 800/900, tren 1991 în perioada 13/14.06 - 13/14.09.2015.
- 4 Circulă în zilele de 4 și 7 în perioada 14.06 - 06.09.2015.
- 5 Nu circulă în zilele de 6 și 7. 6 Nu circulă în zilele de 7.

202

Filiași - Cărbunești - Târgu Jiu - Petroșani - Simeria

	IR	R	R	R	R	R	R	R	IR	R	R		
	1827	2093	14333	2709	14335	2085	2711	2087	1823	2095	2023		
Km	Clase:												
	2	2	2	2	2	2	2	2	1	2	2	1	2
Servicii:													

Observatii:		1	®	®	2	3	4						
CIRCULA DE LA:		Caracal	Craiova	Lupeni	Lupeni	Craiova	Craiova	Buc. N	Craiova				
PLECARE ORA:		07:20	08:15	14:35	17:30	14:12	16:15	16:45	20:05				
0	Filiași	08:35	09:05	-	-	15:14	17:12	20:17	20:55				
2	Bungetel h.			-	-	15:18	17:16						
6	Tântăreți Hm.		09:11	-	-	15:29	17:21		21:02				
9	Florești hc.		09:15	-	-	15:33	17:25		21:06				
12	Gilort Hm.		09:22	-	-	15:40	17:36		21:13				
19	Turburea Hm.	08:56	09:29	-	-	15:47	17:43		21:20				
26	Bibesti Hm.	09:04	09:36	-	-	15:54	17:50		21:27				
31	Musculești		09:41	-	-	16:00	17:56		21:33				
37	Bărbătești Hm.		09:47	-	-	16:06	18:02		21:43				
41	Jupânești Hm.		09:54	-	-	16:13	18:09		21:50				
46	Cărbunești	09:25	10:03	-	-	16:21	18:17	21:00	21:58				
51	Poiojeni Hm.		10:09	-	-	16:27	18:23		22:04				
54	Scoarta h.		10:13	-	-	16:31	18:27						
57	Copăcioasa Hm.		10:18	-	-	16:41	18:32		22:12				
60	Budieni h.		10:23	-	-	16:46	18:37		22:17				
64	Lunca Budieni Hm.		10:28	-	-	16:51	18:42						
70	Târgu Jiu	09:50	10:36	-	-	16:58	18:49	21:24	22:28				
221	Rovinari Hm.	-	12:20	-	-	-	18:55	-	-				
70	Târgu Jiu	09:52	-	-	-	17:00	18:52	21:32	22:40				
71	Ramificația C.A.M. h.		-	-	-	17:07	18:59		22:47				
74	Ecaterina Teodoroiu		-	-	-	17:12	19:08		22:56				
78	Ezurenii h.		-	-	-	17:18	19:15		23:03				
80	Parângu Hm.		-	-	-	17:25	19:22	21:55	23:10				
86	Bumbesti Hm.		-	-	-	17:32	19:33		23:20				
90	Valea Sadului Hm.	10:21	-	-	-	17:42	19:48		23:30				
95	Meri		-	-	-	17:52	19:55		23:30				
101	Lainici Hm.	10:41	-	-	-	17:59	20:02		23:42				
105	Km. 105+600 h.		-	-	-	18:05	20:12		23:54				
108	Pietrele Albe Hm.		-	-	-	18:15	20:19		00:01				
113	Strâmbuta Hm.		-	-	-	18:21	20:19		00:01				
116	Livezeni	o	15:11	-	18:09	18:21	-	-	-				
214	Lupeni	-	15:53	-	-	19:18	-	-	-				
116	Livezeni	o	15:14	-	18:12	18:22	20:20	-	00:02				
119	Lunca Jiului hc.	o	15:18	-	18:16	18:27	20:24	-	-				
122	Petroșani	o	11:10	15:21	18:19	18:30	20:27	22:41	00:08				
122	Petroșani	o	-	-	-	-	-	22:44	00:10				
123	Dep Petroșani h.		-	15:30	-	19:00	-	22:44	00:10				
124	Petroșani Triaj h.		-	15:33	-	19:03	-	22:44	00:10				
127	Peștera Bolii h.		-	15:36	-	19:06	-	22:44	00:10				
133	Bănița		-	15:41	-	19:12	-	22:44	00:10				
139	Merișor Hm.		-	15:52	-	19:23	-	22:44	00:10				
144	Crivadia Hm.		-	16:04	-	19:36	-	22:44	00:10				
147	Baru Mare h.		-	16:14	-	19:47	-	22:44	00:10				
149	Baru Mare		-	16:21	-	19:55	-	22:44	00:10				
152	Livadia h.		-	16:28	-	20:02	-	22:44	00:10				
153	Ponor h.		-	16:32	-	20:06	-	22:44	00:10				
157	Pui		-	16:35	-	20:10	-	22:44	00:10				
162	Rușor h.		-	16:41	-	20:16	-	22:44	00:10				
164	Băești Hm.		-	16:46	-	20:22	-	22:44	00:10				
166	Ohaba de sub Piatră h.		-	16:50	-	20:26	-	22:44	00:10				
168	Ciopea h.		-	16:53	-	20:30	-	22:44	00:10				
171	Subcetate		-	16:56	-	20:34	-	22:44	00:10				
174	Covrașiu h.		-	17:21	-	20:43	-	23:58	01:28				
176	Plopi h.		-	17:25	-	20:47	-	23:58	01:28				
178	Breteța Streiului Hm.		-	17:28	-	20:51	-	23:58	01:28				
181	Măceș h.		-	17:32	-	20:55	-	23:58	01:28				
183	Ruși h.		-	17:35	-	20:59	-	23:58	01:28				
187	Călan Hm.		-	17:38	-	21:02	-	23:58	01:28				
191	Călan Băi		-	17:42	-	21:06	-	00:14	01:43				
193	Batiz h.		-	17:47	-	21:11	-	00:14	01:43				
194	Băcia Hm.		-	17:51	-	21:16	-	00:14	01:43				
196	Băcia h.		-	17:54	-	21:19	-	00:14	01:43				
198	Simeria Triaj Gr D		-	17:57	-	21:23	-	00:14	01:43				
202	Simeria	o	-	18:00	-	21:26	-	00:34	02:03				
			-	18:04	-	21:30	-	00:34	02:03				
			-	18:10	-	21:36	-	00:34	02:03				
CIRCULA LA:						Deva		Cluj N.	Timișoara				
TABELA:						200		200	200				
SOSIRE ORA:						21:47		04:36	07:24				

1 Circulă de la Sibiu, tabela 200/201 tren 1722 și tabela 201/910 tren 1520. În perioada închiderilor de linie nu circulă pe distanța Târgu Jiu - Petroșani.

2 Nu circulă în zilele de 6 și † pe distanța Filiași - Petroșani. Are vag. pentru Turceni - Tg Jiu, tabela 221, tr. 2855.

3 Are vagoane pentru Strehăia - Drobeta Turnu Severin, tabela 900, tr. 9507.

4 Are vagoane pentru Deva tabela 200, tren 1829.

202

Simeria - Petroșani - Târgu Jiu - Cărbunești - Filiași

	R	R	R	R	R	IR	IR	R	R	R	R	R	
	2092	2080	2700	14330	2082	1824	1828	2704	2094	2026	14256	2022	
Km	Clase: 2 2 2 2 2 1 2 2 2 2 2 1 2												
Servicii:													
Observatii:	1 ® 2 3 (H)® 4												
CIRCULA DE LA:													
PLECARE ORA:													
						Deva						Cluj N.	
0 Simeria	-	-	04.41	-	-	07.15	-	10.35	-	-	06.30	-	-
3 Simeria Triaj Gr D	-	-	04.49	-	-	07.37	-	10.43	-	-	11.21	-	11.40
6 Băcia h.	-	-	04.52	-	-	07.46	IR	10.46	-	-	11.29	-	-
7 Băcia Hm.	-	-	04.55	-	-	07.52	-	10.49	-	-	-	-	-
9 Batiz h.	-	-	04.58	-	-	08.10	-	10.52	-	-	-	-	-
11 Călan Băi	-	-	05.01	-	-	08.30	-	10.55	-	11.40	11.55	-	-
15 Călan Hm.	-	-	05.06	-	-	09.15	-	11.00	-	11.45	12.00	-	-
18 Ruși h.	-	-	05.10	-	-	09.32	-	11.04	-	-	-	-	-
20 Măceu h.	-	-	05.13	-	-	09.35	-	11.07	-	-	-	-	-
23 Bretea Streiului Hm.	-	-	05.21	-	-	09.38	-	11.15	-	-	-	-	-
25 Plopi h.	-	-	05.24	-	-	09.42	-	11.18	-	-	-	-	-
28 Covrașu h.	-	-	05.27	-	-	09.45	-	11.22	-	-	-	-	-
30 Subcetate	-	-	05.41	-	-	09.57	-	11.26	-	12.04	12.18	-	-
34 Ciopea h.	-	-	05.46	-	-	10.05	-	11.31	-	-	-	-	-
36 Ohaba de sub Piatră h.	-	-	05.49	-	-	10.20	-	11.34	-	-	-	-	-
38 Băești Hm.	-	-	05.56	-	-	10.45	-	11.41	-	-	-	-	-
40 Rușor h.	-	-	05.59	-	-	10.57	-	11.44	-	-	-	-	-
44 Pui	-	-	06.05	-	-	11.15	-	11.50	-	12.25	12.37	-	-
48 Ponor h.	-	-	06.09	-	-	11.30	-	11.54	-	-	-	-	-
50 Livadia h.	-	-	06.12	-	-	11.45	-	11.58	-	-	12.44	-	-
52 Baru Mare	-	-	06.18	-	-	12.00	-	12.04	-	-	-	-	-
54 Baru Mare h.	-	-	06.23	-	-	12.15	-	12.09	-	-	12.53	-	-
58 Crivadia Hm.	-	-	06.31	-	-	12.30	-	12.18	-	-	-	-	-
63 Merisor Hm.	-	-	06.42	-	-	12.45	-	12.28	-	-	13.10	-	-
69 Bănița	-	-	06.55	-	-	13.00	-	12.42	-	13.08	13.24	-	-
74 Pesteră Bolii h.	-	-	07.02	-	-	13.15	-	12.49	-	-	-	-	-
78 Petroșani Triaj h.	-	-	07.07	-	-	13.30	-	12.54	-	-	-	-	-
78 Dep Petroșani h.	-	-	07.10	-	-	13.45	-	12.57	-	-	-	-	-
80 Petroșani	-	-	07.15	-	-	14.00	-	13.02	-	13.25	13.40	-	-
80 Petroșani	-	04.38	-	07.25	08.05	09.35	12.40	-	-	13.27	13.41	-	-
82 Lunca Jiului hc.	-	04.42	-	07.29	08.09	09.40	12.45	-	-	13.32	13.45	-	-
85 Livezeni	-	04.46	-	07.32	08.13	09.45	12.50	-	-	13.37	13.48	-	-
214 Lupeni	-	-	-	07.33	-	-	-	-	-	13.56	-	-	-
85 Livezeni	-	04.47	-	07.33	08.14	-	-	-	-	13.55	13.49	-	-
88 Strâmbuta Hm.	-	04.55	-	-	08.23	-	-	-	-	-	-	-	-
94 Pietrele Albe Hm.	-	05.05	-	-	08.38	-	-	-	-	-	-	-	-
97 Km. 105+600 h.	-	-	-	-	08.44	-	-	-	-	-	-	-	-
100 Lainici Hm.	-	05.21	-	-	08.53	-	13.10	-	-	-	-	-	-
107 Meri	-	05.31	-	-	09.04	-	-	-	-	-	-	-	-
112 Valea Sadului Hm.	-	05.39	-	-	09.13	10.20	13.28	-	-	14.15	-	-	-
115 Bumbesti Hm.	-	05.45	-	-	09.20	-	-	-	-	-	-	-	-
121 Parângu Hm.	-	05.54	-	-	09.29	-	-	-	-	-	-	-	-
124 Ezureni h.	-	05.58	-	-	09.33	-	-	-	-	-	-	-	-
127 Ecaterina Teodoroiu	-	06.03	-	-	09.38	-	-	-	-	-	-	-	-
130 Ramificația C.A.M. h.	-	06.07	-	-	09.42	-	-	-	-	-	-	-	-
131 Târgu Jiu	-	06.12	-	-	09.47	10.45	13.53	-	-	14.40	-	-	-
221 Rovinari Hm.	-	06.17	-	-	-	12.20	14.20	-	-	-	-	-	-
131 Târgu Jiu	04.00	06.28	-	-	09.54	10.48	13.55	-	14.05	-	-	15.00	-
138 Lunca Budieni Hm.	-	06.37	-	-	10.03	-	-	-	14.13	-	-	-	-
141 Budieni h.	-	06.42	-	-	10.08	-	-	-	14.18	-	-	-	-
145 Copăcioasa Hm.	-	06.48	-	-	10.19	-	-	-	14.24	-	-	-	-
148 Scoarta h.	-	06.52	-	-	10.23	-	-	-	14.28	-	-	-	-
150 Pojogeni Hm.	04.30	06.57	-	-	10.27	-	-	-	14.33	-	-	-	-
155 Cărbunești	04.37	07.03	-	-	10.33	11.15	14.22	-	14.39	-	-	15.26	-
160 Jupânești Hm.	04.43	07.09	-	-	10.39	-	-	-	14.45	-	-	-	-
165 Bărbătești Hm.	04.57	07.20	-	-	10.46	-	-	-	14.52	-	-	-	-
171 Musculești	05.05	07.28	-	-	10.54	-	-	-	15.00	-	-	15.45	-
175 Bibești Hm.	05.11	07.34	-	-	11.00	-	14.43	-	15.06	-	-	15.55	-
183 Turburea Hm.	05.18	07.41	-	-	11.07	-	14.51	-	15.13	-	-	16.03	-
189 Gilort Hm.	05.25	07.48	-	-	11.14	-	-	-	15.20	-	-	-	-
193 Florești hc.	05.29	07.52	-	-	11.18	-	-	-	15.24	-	-	-	-
196 Tântărești Hm.	05.33	07.56	-	-	11.22	-	-	-	15.28	-	-	-	-
199 Bungetel h.	05.37	08.00	-	-	11.26	-	-	-	15.32	-	-	-	-
202 Filiași	05.42	08.05	-	-	11.31	11.57	15.10	-	15.37	-	-	16.19	-
CIRCULA LA:	Craiova	Craiova	Lupeni	Craiova	Buc. N	Caracal	Craiova	Lupeni	Buc. N				
TABELA:	900	900	214	900	900	900	900	214	900				
SOSIRE ORA:	06:32	09:13	08:10	12:19	15:41	16:22	16:36	14:25	20:45				

1 Are vagoane de la Târgu Jiu - Turceni, tabela 221, tr. 2850.

2 În perioada închiderilor de linie nu circulă pe distanța Petroșani - Târgu Jiu.

3 Are vagoane pentru București Nord, tabela 202/900, tren 2022.

4 Are vagoane de la Cluj Napoca, tabela 300/200/202, tren 2026.

202

Simeria - Petroșani - Târgu Jiu - Cărbunestii - Filiași

	R	R	R	R	R	R	R	IR	IR	IR		
	2084	2724	14334	2708	2086	14336	2024	1471	1996	1822		
Km	Clase: 2 2 2 2 2 2 1 2 1 2 1 2 1 2											
Servicii:	Observatii: 1 2 3 4 5 6 7											
CIRCULE DE LA:				Ilia				Timișoara	Budapesta	Deva	ARAD	
PLECARE ORA:				15:20				13:51	11:10	20:03	19:04	
0 Simeria	-	-	14.40	-	16.07	-	-	19.07	19.26	20.23	21.47	-
3 Simeria Triai Gr D	-	-	14.48	-	16.15	-	-	19.15	19.26	20.23	21.47	-
6 Băcia h.	-	-	14.51	-	16.19	-	-	19.15	19.26	20.23	21.47	-
7 Băcia Hm.	-	-	14.55	-	16.22	-	-	19.21	19.26	20.23	21.47	-
9 Batiz h.	-	-	14.58	-	16.25	-	-	19.21	19.26	20.23	21.47	-
11 Călan Băi	-	-	15.02	-	16.28	-	-	19.26	19.26	20.23	21.47	-
15 Călan Hm.	-	-	15.07	-	16.33	-	-	19.32	19.32	20.41	22.05	-
18 Rusi h.	-	-	15.12	-	16.37	-	-	19.32	19.32	20.41	22.05	-
20 Măceu h.	-	-	15.15	-	16.40	-	-	19.32	19.32	20.41	22.05	-
23 Bretea Streiului Hm.	-	-	15.23	-	16.48	-	-	19.45	19.45	20.41	22.05	-
25 Plopi h.	-	-	15.26	-	16.51	-	-	19.45	19.45	20.41	22.05	-
28 Covrașii h.	-	-	15.30	-	16.55	-	-	19.45	19.45	20.41	22.05	-
30 Subcetate	-	-	15.34	-	16.59	-	-	19.59	19.59	20.58	22.22	-
34 Ciopea h.	-	-	-	-	17.04	-	-	19.59	19.59	20.58	22.22	-
36 Ohaba de sub Piatră h.	-	-	-	-	17.07	-	-	19.59	19.59	20.58	22.22	-
38 Băești Hm.	-	-	-	-	17.14	-	-	20.11	20.11	20.58	22.22	-
40 Rusor h.	-	-	-	-	17.17	-	-	20.14	20.14	20.58	22.22	-
44 Pui	-	-	-	-	17.23	-	-	20.20	20.20	20.58	22.22	-
48 Ponor h.	-	-	-	-	17.28	-	-	20.27	20.27	20.58	22.22	-
50 Livadia h.	-	-	-	-	17.31	-	-	20.33	20.33	20.58	22.22	-
52 Baru Mare	-	-	-	-	17.37	-	-	20.38	20.38	20.58	22.22	-
54 Baru Mare h.	-	-	-	-	17.42	-	-	20.47	20.47	20.58	22.22	-
58 Crivadia Hm.	-	-	-	-	17.51	-	-	20.58	20.58	20.58	22.22	-
63 Merisor Hm.	-	-	-	-	18.01	-	-	21.13	21.13	20.58	22.22	-
69 Bănița	-	-	-	-	18.15	-	-	21.13	21.13	20.58	22.22	-
74 Pestera Bolii h.	-	-	-	-	18.22	-	-	21.13	21.13	20.58	22.22	-
78 Petrosani Triai h.	-	-	-	-	18.28	-	-	21.13	21.13	20.58	22.22	-
78 Dep Petrosani h.	-	-	-	-	18.31	-	-	21.13	21.13	20.58	22.22	-
80 Petroșani	-	-	-	-	18.36	-	-	21.30	21.11	22.14	23.38	-
80 Petroșani	-	14.30	-	15.45	-	19.05	19.10	21.54	21.18	22.16	23.42	-
82 Lunca Jiului hc.	-	14.34	-	15.49	-	19.09	19.14	21.58	21.18	22.16	23.42	-
85 Livezeni	-	14.38	-	15.52	-	19.13	19.17	22.02	21.18	22.16	23.42	-
214 Lupeni	-	-	-	15.53	-	-	19.18	-	-	-	-	-
85 Livezeni	-	14.39	-	15.53	-	19.14	19.18	22.03	-	-	-	-
88 Strâmbuta Hm.	-	14.47	-	-	-	19.22	-	22.10	-	-	-	-
94 Pietrele Albe Hm.	-	14.56	-	-	-	19.32	-	22.24	-	-	-	-
97 Km. 105+600 h.	-	15.01	-	-	-	19.38	-	22.24	-	-	-	-
100 Lainici Hm.	-	15.10	-	-	-	19.47	-	22.36	-	-	-	-
107 Meri	-	15.20	-	-	-	19.58	-	22.46	-	-	-	-
112 Valea Sadului Hm.	-	15.28	-	-	-	20.07	-	22.54	-	23.11	00.28	-
115 Bumbesti Hm.	-	15.35	-	-	-	20.14	-	23.04	-	23.11	00.28	-
121 Parânu Hm.	-	15.44	-	-	-	20.23	-	23.13	-	23.11	00.28	-
124 Ezureni h.	-	15.48	-	-	-	20.27	-	23.17	-	23.11	00.28	-
127 Ecaterina Teodoroiu	-	15.53	-	-	-	20.32	-	23.23	-	23.11	00.28	-
130 Ramificatia C.A.M. h.	-	15.57	-	-	-	20.36	-	23.27	-	23.11	00.28	-
131 Târgu Jiu	-	16.02	-	-	-	20.41	-	23.32	22.25	23.37	00.53	-
221 Rovinari Hm.	-	18.55	-	-	-	-	-	-	22.25	23.37	00.53	-
131 Târgu Jiu	-	16.20	-	-	-	20.48	-	-	22.28	23.40	00.55	-
138 Lunca Budieni Hm.	-	16.29	-	-	-	20.56	-	-	22.28	23.40	00.55	-
141 Budieni h.	-	16.34	-	-	-	21.01	-	-	22.28	23.40	00.55	-
145 Copăcioasa Hm.	-	16.40	-	-	-	21.11	-	-	22.28	23.40	00.55	-
148 Scoarta h.	-	16.44	-	-	-	21.15	-	-	22.28	23.40	00.55	-
150 Pojoșeni Hm.	-	16.48	-	-	-	21.20	-	-	22.28	23.40	00.55	-
155 Cărbunestii	-	16.54	-	-	-	21.27	-	-	22.28	23.40	00.55	-
160 Jupănești Hm.	-	17.00	-	-	-	21.34	-	-	22.28	23.40	00.55	-
165 Bărbătești Hm.	-	17.07	-	-	-	21.42	-	-	22.28	23.40	00.55	-
171 Musculești	-	17.15	-	-	-	21.50	-	-	22.28	23.40	00.55	-
175 Bibești Hm.	-	17.21	-	-	-	21.56	-	-	22.28	23.40	00.55	-
183 Turburea Hm.	-	17.28	-	-	-	22.03	-	-	22.28	23.40	00.55	-
189 Gilort Hm.	-	17.35	-	-	-	22.10	-	-	22.28	23.40	00.55	-
193 Florești hc.	-	17.39	-	-	-	22.14	-	-	22.28	23.40	00.55	-
196 Tântărești Hm.	-	17.43	-	-	-	22.18	-	-	22.28	23.40	00.55	-
199 Bungetel h.	-	17.47	-	-	-	22.22	-	-	22.28	23.40	00.55	-
202 Filiași	-	17.52	-	-	-	22.25	-	-	22.28	23.40	00.55	-
CIRCULE LA:		Craiova		Lupeni		Craiova	Lupeni		Burgas	Craiova	Constanța	
TABELA:		900		214		900	214		900	900	900	
SOSIRE ORA:		18:40		16:32		23:11	19:57		11:15	01:26	08:45	

1 Nu circulă în zilele de 6 și † pe distanța Petroșani - Târgu Jiu.

2 Nu circulă în zilele de sâmbătă, duminică și vacanțele școlare: 20.12.2014-04.01.2015; 31.01.2015-08.02.2015; 11.04.2015-19.04.2015; 20.06.2015-13.09.2015.

3 Pe distanța Ilia - Simeria, nu circulă în zilele de sâmbătă și duminică.

4 Nu circulă în zilele de 6 și †.

5 Circulă în zilele de 2/3 și 5/6 în perioada 12/13.06 - 04/05.09.2015.

6 Circulă la Mangalia tabela 900/800, tren 1992 în perioada 12/13.06 - 12/13.09.2015.

7 În perioada 12/13.06.2015 - 12/13.09.2015 circulă la Mangalia, în rest la Constanța.

OPERATOR FERROVIAR

S.C. "REGIOTRANS" S.R.L. BRAȘOV

203

Brașov - Zărnești

	R	R	R	R	R	R	R	R	R	R	R	R	R	R
	14701	14703	14705	14707	14709	14711	14713	14715	14717	14719	14721	14723	14725	14727
Km	Clase:	2	2	2	2	2	2	2	2	2	2	2	2	2
↓	Servicii:													

Observatii:

1

0	Brașov	▶	06.06	07.05	08.10	09.04	12.10	13.10	14.10	15.10	16.05	17.10	18.10	20.00	22.10	23.10
3	Bartolomeu		06.13	07.15	08.16	09.10	12.16	13.17	14.16	15.16	16.12	17.16	18.16	20.06	22.16	23.16
10	Lustic h.		06.21	07.23	08.24	09.18			14.24	15.24	16.21	17.24	18.24	20.15	22.24	23.25
12	Cristian Hm.		06.26	07.27	08.28	09.22	12.28	13.28	14.28	15.28	16.25	17.28	18.28	20.19	22.28	23.29
16	Râșnov		06.39	07.40	08.41	09.36	12.41	13.41	14.41	15.41	16.41	17.41	18.41	20.24	22.41	23.34
18	Râșnov h.		06.43	07.44	08.45	09.40	12.45	13.45	14.45	15.45	16.45	17.45	18.45	20.27	22.45	23.37
23	Tohanu Vechi hc.		06.50	07.51	08.52	09.47	12.52	13.52	14.52	15.52	16.52	17.52	18.52	20.33	22.52	23.43
25	G-ral T.Moșoiu hc.		06.54	07.55	08.56	09.51	12.56	13.56	14.56	15.56	16.56	17.56	18.56	20.37	22.56	23.47
27	Zărnești	◦	06.57	07.58	08.59	09.54	12.59	13.59	14.59	15.59	16.59	17.59	18.59	20.40	22.59	23.50

1 Nu circulă în perioada lucrărilor la linie pe distanța Brașov - Bartolomeu.

203

Zărnești - Brașov

	R	R	R	R	R	R	R	R	R	R	R	R	R	R
	14700	14702	14704	14706	14708	14710	14712	14714	14716	14718	14720	14722	14724	14726
Km	Clase:	2	2	2	2	2	2	2	2	2	2	2	2	2
↓	Servicii:													

Observatii:

1

0	Zărnești	▶	05.10	06.17	07.20	08.20	09.15	12.20	13.20	14.20	15.20	16.20	17.20	18.20	19.10	22.20
2	G-ral T.Moșoiu hc.		05.15	06.22	07.24	08.24	09.19	12.24	13.24	14.24	15.24	16.24	17.24	18.24	19.14	22.24
4	Tohanu Vechi hc.		05.18	06.25	07.27	08.27	09.22	12.27	13.27	14.27	15.27	16.27	17.27	18.27	19.17	22.27
9	Râșnov h.		05.24	06.32	07.33	08.34	09.29	12.34	13.34	14.34	15.33	16.34	17.34	18.34	19.24	22.34
11	Râșnov		05.28	06.36	07.37	08.38	09.33	12.38	13.38	14.38	15.37	16.38	17.38	18.38	19.28	22.38
15	Cristian Hm.		05.33	06.41	07.42	08.43	09.38	12.43	13.43	14.43	15.42	16.43	17.43	18.43	19.33	22.43
17	Lustic h.			06.45	07.46			12.47		14.47	15.46	16.47	17.47	18.47	19.37	22.47
24	Bartolomeu		05.45	06.54	07.55	08.54	09.49	12.54	13.54	14.55	15.54	16.58	17.55	18.55	19.45	22.55
27	Brașov	◦	05.50	06.59	08.00	08.58	09.54	12.58	13.58	15.00	15.59	17.03	18.00	19.00	19.50	23.00

1 Nu circulă în perioada lucrărilor la linie pe distanța Bartolomeu - Brașov.

OPERATOR FERROVIAR

S.C. "REGIOTRANS" S.R.L. BRAȘOV

Alba Iulia - Șibot - Cugir Hm						206							Cugir Hm - Șibot - Alba Iulia						
R	R	R	R	R	Km								Km	R	R	R	R	R	R
14651	14653	14655	14657	14659	↓								↑	14650	14652	14660	14654	14656	14658
2						Clase:							2						
						Servicii:													
Ⓐ						Observatii:							Ⓐ Ⓜ ✖						
-	05.08	07.30	14.10	16.50	19.32	0	◀	Alba Iulia	◦	37	05.03	07.23	12.36	13.19	16.35	19.25			
-	05.24	07.45	14.27	17.07	19.49	10		Vințu de Jos		27	04.48	07.09	12.23	13.05	16.20	19.10			
-	05.33	07.54	14.36	17.21	19.58	15		Blandiana Hm.		22	04.39	06.56	12.14	12.51	16.09	18.56			
-	05.39	08.00	14.41	17.27	20.03	18		Tărtăria h.		19	04.33	06.49	12.08	12.45	16.03	18.50			
-	05.45	08.06	14.47	17.33	20.09	22		Balomiru de Câmp h.		15	04.27	06.43	12.02	12.39	15.57	18.43			
-	05.50	08.11	14.52	17.38	20.14	25	◦	Șibot	▶	12	04.21	06.38	11.56	12.33	15.52	18.37			
-	05.51	08.12	14.53	17.39	20.15	25	◀	Șibot	◦	12	04.20	06.37	11.55	12.30	15.47	18.35			
-	05.59	08.20	15.00	17.46	20.22	31		Vinerea h.		6	04.13	06.30	11.48	12.23	15.40	18.28			
-	06.06					35		Cugir Gr. A		2					15.34				
-	06.10	08.30	15.08	17.54	20.32	36		Cugir hc.		1	04.03	06.20	11.38	12.13	15.31	18.18			
-	06.12	08.32	15.10	17.56	20.34	37	◦	Cugir Hm.	▶	0	04.00	06.17	11.35	12.10	15.28	18.15			

OPERATOR FERROVIAR

S.C. "REGIOTRANS" S.R.L. BRAȘOV

207

Simeria - Hunedoara

	R	R		R	R	R	R		R	R	
	14253	14255		14259	14261	14263	14265		14267	14269	

Km	Clase:	2	2	2	2	2	2	2	2	2	
↓	Servicii:										

Observatii:

**CIRCULA DE LA:
PLECARE ORA:**

0 Simeria	▶	-	06.05	07.20	-	11.35	13.10	15.33	16.45	-	18.50	20.38	-
5 Bârcea Mare h.		-	06.13	07.28	-	11.43	13.18	15.41	16.53	-	18.58	20.46	-
7 Bârcea Mică		-	06.18	07.33	-	11.48	13.23	15.46	16.58	-	19.03	20.51	-
10 Pestișu Mare h.		-	06.22	07.37	-	11.52	13.27	15.50	17.02	-	19.07	20.55	-
16 Hunedoara	○	-	06.32	07.47	-	12.02	13.37	16.00	17.12	-	19.17	21.05	-

207

Hunedoara - Simeria

	R	R		R	R	R	R	R		R	R	
	14252	14254		14258	18238 V	14260	14262	14264		14266	14268	

Km	Clase:	2	2	2	2	2	2	2	2	2	
↓	Servicii:										

Observatii:

I **Ⓛ**

0 Hunedoara	▶	-	05.30	06.40	-	10.36	10.52	12.08	13.50	16.10	-	17.20	19.25
6 Pestișu Mare h.		-	05.41	06.52	-	10.47	11.03	12.19	14.00	16.21	-	17.31	19.36
9 Bârcea Mică		-	05.46	06.57	-	10.52	11.08	12.24	14.05	16.26	-	17.36	19.41
11 Bârcea Mare h.		-	05.49	07.01	-	10.55	11.11	12.27	14.08	16.29	-	17.39	19.44
16 Simeria	○	-	05.57	07.09	-	11.03	11.22	12.35	14.16	16.37	-	17.47	19.52

I În perioada închiderii de linie Hunedoara - Simeria se anulează și circula ca tren 18238.

208

Sibiu - Copșa Mică

		R	R		R	R	IR		R	R		
		2561	2563		2591	2565	1737		2567	2569		
Km	Clase:	1	2	1	2	2	2		1	2	2	
↓	Servicii:											
	Observatii:	N		1		2		N	2		3(P)	
CIRCULA DE LA:								Rm. Vâlcea				
PLECARE ORA:								15:15				
0	Sibiu	-	-	07.26	12.10	-	-	14.25	15.45	17.53	-	-
2	Sibiu h.	-	-	07.29	12.13	-	-	14.28	15.48		-	-
10	Ocna Sibiului Hm.	-	-	07.38	12.22	-	-	14.37	15.57		-	-
12	Băile Ocna Sibiului h.	-	-	07.43	12.26	-	-	14.42	16.02	18.07	-	-
19	Mândra h.	-	-	07.50	12.33	-	-	14.49	16.09		-	-
21	Loamneș Hm.	-	-	07.54	12.37	-	-	14.53	16.13		-	-
25	Hășag h.	-	-	07.59	12.42	-	-	14.59	16.18		-	-
29	Veșeud h.	-	-	08.04		-	-	15.04	16.23		-	-
32	Șeica Mare h.	-	-	08.09	12.51	-	-	15.09	16.28		-	-
34	Șeica Mare	-	-	08.14	12.59	-	-	15.14	16.33		-	-
38	Agârbiciu h.	-	-	08.20	13.05	-	-	15.20	16.39		-	-
42	Axente Sever h.	-	-	08.25	13.10	-	-	15.25	16.44		-	-
45	Copșa Mică	-	-	08.31	13.16	-	-	15.31	16.50	18.39	-	-
CIRCULA LA:				Mediaș	Sighișoara			Mediaș	Cluj N.		Mediaș	Mediaș
TABELA:				300	300			300	300		300	300
SOSIRE ORA:				08:52	14:50			17:11	21:49		21:09	00:54

1 Nu circulă 6, 7 și †. Nu circulă în perioada vacanțelor școlare 20.12.2014-04.01.2015; 31.01-08.02.2015; 11.04-19.04.2015; 20.06-13.09.2015.

2 În perioada închiderilor totale de linie se anulează pe distanța Copșa Mică - Mediaș

3 Nu circulă 6/7.

208

Copșa Mică - Sibiu

		R	R		R	IR	R	R		R	R	
		2560	2562		2564	1736	2566	2592		2568	2570	
Km	Clase:	2	1	2	1	2	2	1	2	1	2	2
↓	Servicii:											
	Observatii:	1		N		N	2		3			
CIRCULA DE LA:										Sighișoara	Mediaș	
PLECARE ORA:										15:00	20:20	
0	Copșa Mică	-	-	04.50	06.10	-	-	07.56	09.36	12.44	15.36	-
3	Axente Sever h.	-	-	04.54	06.15	-	-	08.00		12.48	15.40	-
7	Agârbiciu h.	-	-	04.59	06.21	-	-	08.05		12.53	15.45	-
11	Șeica Mare	-	-	05.05	06.27	-	-	08.15		13.01	15.51	-
12	Șeica Mare h.	-	-	05.08	06.31	-	-	08.18		13.04	15.55	-
16	Veșeud h.	-	-	05.13	06.36	-	-	08.23		13.09	16.04	-
20	Hășag h.	-	-	05.18	06.41	-	-	08.28		13.14	16.04	-
24	Loamneș Hm.	-	-	05.24	06.47	-	-	08.34		13.20	16.14	-
26	Mândra h.	-	-	05.27	06.50	-	-	08.37		13.23	16.17	-
32	Băile Ocna Sibiului h.	-	-	05.35	06.58	-	-	08.45	10.08	13.31	16.25	-
34	Ocna Sibiului Hm.	-	-	05.40	07.03	-	-	08.50		13.36	16.30	-
43	Sibiu h.	-	-	05.49	07.13	-	-	08.59		13.45	16.39	-
45	Sibiu	-	-	05.54	07.18	-	-	09.04	10.22	13.50	16.44	-
CIRCULA LA:									Rm. Vâlcea			
TABELA:									201			
SOSIRE ORA:									12:45			

1 Nu circulă 7.

2 Nu circulă 6, 7 și †. Nu circulă în perioada vacanțelor școlare 20.12.2014-04.01.2015; 31.01-08.02.2015; 11.04-19.04.2015; 20.06-13.09.2015.

3 În perioada închiderilor de linie se anulează pe distanța Mediaș - Copșa Mică.

OPERATOR FERROVIAR

S.C. "REGIOTRANS" S.R.L. BRAȘOV

Alba Iulia - Zlatna H.

Zlatna H. - Alba Iulia

210

	R 14670	R 14672	R 14674	R 14676	Km ↓		Km ↑		R 14671	R 14673	R 14675	R 14677		
					Clase:						2	2	2	2
Servicii:														

(A)					Observatii:	(A)							
-	07.31	15.25	19.30	23.20	- 0	Alba Iulia	42	-	06.28	14.36	18.16	22.32	-
-	07.40	15.34	19.39	23.29	- 4	Bărăbaș Hm.	38	-	06.20	14.28	18.08	22.24	-
-	07.45	15.39	19.44	23.34	- 6	Antestație Bărăbaș h.	37	-	06.16	14.24	18.04	22.20	-
-	07.50	15.44	19.49	23.39	- 8	Bărăbaș Nord h.	34	-	06.11	14.19	17.59	22.15	-
-	07.58	15.52	19.57	23.47	- 14	Șard Ighiu h.	28	-	06.03	14.11	17.51	22.07	-
-	08.03	15.57	20.02	23.52	- 17	Ampoița h.	26	-	05.58	14.06	17.46	22.02	-
-	08.08	16.02	20.07	23.57	- 20	Tăutu Ampoiului h.	23	-	05.52	14.00	17.40	21.56	-
-	08.15	16.09	20.14	00.04	- 24	Văleni Meș h.	18	-	05.45	13.53	17.33	21.49	-
-	08.20	16.14	20.19	00.09	- 27	Poiana Ampoiului h.	16	-	05.40	13.49	17.28	21.44	-
-	08.29	16.23	20.28	00.18	- 32	Prisaca h.	10	-	05.31	13.40	17.19	21.35	-
-	08.34	16.28	20.33	00.23	- 34	Feneș h.	8	-	05.26	13.35	17.14	21.30	-
-	08.41	16.35	20.40	00.30	- 37	Zlatna Tehnică	6	-	05.21	13.30	17.09	21.25	-
-	08.48	16.42	20.47	00.37	- 41	Zlatna h.	2	-	05.12	13.21	17.00	21.18	-
-	08.51	16.45	20.50	00.40	- 42	Zlatna hcv.	0	-	05.09	13.18	16.57	21.15	-

212

Ilia - Lugoj

		R	IR		IR	R		R	IR			
		2181	1811		1837	2183		2185	1819			
Km	Clase:	2	2	1	2	2		2	2			
Servicii:												

Observatii:

1

CIRCULA DE LA:				Sibiu		Iasi		Simeria	Tg Mures			
PLECARE ORA:				03:20		19:25		15:03	16:00			
0	Ilia	-	-	03.55	07.08	-	-	09.24	-	-	15.56	21.11
8	Dobra Hm.	-	-	04.06	07.13	-	-	09.31	-	-	16.07	21.18
14	Lăpuşiu h.	-	-	04.15	07.22	-	-	09.40	-	-	16.16	21.27
20	Ohaba hc.	-	-	04.24	07.31	-	-	09.49	-	-	16.25	21.36
24	Holdea Hm.	-	-	04.35	07.40	-	-	09.58	-	-	16.36	21.45
26	Coşteiu h.	-	-	04.39	07.44	-	-	10.02	-	-	16.40	21.49
30	Nemeşesti h.	-	-	04.48	07.53	-	-	10.11	-	-	16.49	21.58
36	Margina	-	-	05.00	08.05	10.27	11.00	10.20	22.06	-	17.10	22.06
43	Făget	-	-	05.08	08.01	10.36	11.09	10.29	22.16	-	17.19	22.16
48	Răchita h.	-	-	05.14	08.08	10.45	11.16	10.38	22.25	-	17.25	22.25
52	Mănăstur Hm.	-	-	05.19	08.17	10.54	11.22	10.47	22.34	-	17.30	22.34
56	Traian Vuia h.	-	-	05.24	08.26	11.03	11.28	10.56	22.43	-	17.35	22.43
57	Susani Beqa h.	-	-	05.28	08.35	11.12	11.33	11.05	22.52	-	17.40	22.52
61	Cliciova	-	-	05.34	08.44	11.21	11.40	11.14	23.01	-	17.46	23.01
65	Nevrincea h.	-	-	05.40	08.53	11.30	11.47	11.23	23.10	-	17.52	23.10
68	Balint h.	-	-	05.45	09.02	11.39	11.53	11.32	23.19	-	17.57	23.19
72	Păru h.	-	-	05.50	09.11	11.48	11.59	11.41	23.28	-	18.02	23.28
74	Coşteiu Mare Hm.	-	-	05.54	09.20	11.57	12.04	11.50	23.37	-	18.06	23.37
79	Lugoj Nord h.	-	-	06.01	09.29	12.06	12.12	12.09	23.46	-	18.12	23.46
83	Lugoj	-	-	06.11	08.43	11.22	12.22	12.18	22.59	-	18.22	22.59
CIRCULA LA:				Timişoara		Timişoara		Timişoara				
TABELA:				916		916		916				
SOSIRE ORA:				09:58		12:29		00:06				

1 In perioada închiderii de line Lugoj - Buziaş - Timişoara Nord circulă prin Recaş.

212

Lugoj - Ilia

		R	IR		R	IR	R		IR	R		
		2182	1812		2184	1820	2186		1838	2188		
Km	Clase:	2	2	2	2	2		1	2	2		
Servicii:												

Observatii:

1

2

CIRCULA DE LA:				Timişoara		Timişoara		Timişoara				
PLECARE ORA:				05:10		07:45		17:20				
0	Lugoj	-	-	03.50	06.19	-	07.30	08.52	15.50	-	18.26	20.20
4	Lugoj Nord h.	-	-	04.05	06.34	-	07.35	08.57	15.55	-	18.31	20.25
9	Coşteiu Mare Hm.	-	-	04.14	06.43	-	07.43	09.05	16.03	-	18.40	20.33
11	Păru h.	-	-	04.23	06.52	-	07.48	09.10	16.08	-	18.45	20.38
14	Balint h.	-	-	04.32	07.01	-	07.55	09.17	16.13	-	18.50	20.44
18	Nevrincea h.	-	-	04.41	07.10	-	08.01	09.23	16.18	-	18.55	20.50
22	Cliciova	-	-	04.50	07.19	-	08.02	09.24	16.23	-	19.00	20.55
25	Susani Beqa h.	-	-	04.59	07.28	-	08.09	09.31	16.28	-	19.05	21.00
27	Traian Vuia h.	-	-	05.08	07.37	-	08.14	09.36	16.33	-	19.10	21.05
31	Mănăstur Hm.	-	-	05.17	07.46	-	08.17	09.39	16.38	-	19.15	21.10
34	Răchita h.	-	-	05.26	07.55	-	08.21	09.43	16.43	-	19.20	21.15
40	Făget	-	-	05.35	08.04	09.37	09.37	09.43	16.48	19.03	19.25	21.20
47	Margina	-	-	05.44	08.13	09.46	09.46	09.52	16.53	19.10	19.30	21.25
53	Nemeşesti h.	-	-	05.53	08.22	09.55	09.55	10.01	16.58	19.15	19.35	21.30
57	Coşteiu h.	-	-	06.02	08.31	10.04	10.04	10.10	17.03	19.20	19.40	21.35
59	Holdea Hm.	-	-	06.11	08.40	10.13	10.13	10.19	17.08	19.25	19.45	21.40
63	Ohaba hc.	-	-	06.20	08.49	10.22	10.22	10.28	17.13	19.30	19.50	21.45
69	Lăpuşiu h.	-	-	06.29	08.58	10.31	10.31	10.37	17.18	19.35	19.55	21.50
75	Dobra Hm.	-	-	06.38	09.07	10.40	10.40	10.46	17.23	19.40	20.00	21.55
83	Ilia	-	-	06.06	08.09	10.32	10.32	10.38	18.00	20.09	20.29	22.00
CIRCULA LA:				Simeria	Sibiu	Timişoara	Tg Mureş	Simeria	Iasi			
TABELA:				200	200	200	200	200	200			
SOSIRE ORA:				06:59	12:03	15:25	19:01	10:25				

1 In perioada închiderilor de linie nu circulă pe distanţa Vinţu de Jos - Sibiu.

2 Pe distanţa Ilia - Simeria circulă în zilele de 6 şi 7.

OPERATOR FERROVIAR

S.C. "REGIOTRANS" S.R.L. BRAȘOV

213

Radna - Timisoara Nord

		R	R		R	R	R		R	R		
		14271	14273		14275	14277	14279		14281	14283		
Km	Clase:	2	2		2	2	2		2	2		
↓	Servicii:											

Observatii: 1

0	Radna												
7	Neudorf h.	-	-	04.49	-	-	07.42	14.10	-	16.35	19.46	-	-
12	Zăbrani Hm.	-	-	04.57	-	-	07.49	14.17	-	16.42	19.53	-	-
19	Aliuș hcv.	-	-	05.03	-	-	07.55	14.23	-	16.48	19.59	-	-
24	Gomila h.	-	-	05.13	-	-	08.04	14.32	-	16.57	20.08	-	-
28	Șarlota h.	-	-		-	-			-			-	-
31	Remetea Mică	-	-	05.29	-	-	08.18	14.47	-	17.11	20.22	-	-
35	Fibiș h.	-	-	04.53	05.34	-	08.40	15.10	-	17.34	20.42	-	-
39	Bencei h.	-	-	04.58	05.40	-	08.46	15.15	-	17.40	20.47	-	-
44	Pișchia h.	-	-	05.03	05.46	-			-			-	-
52	Cerneteaz h.	-	-	05.09	05.52	-	08.56	15.24	-	17.50	20.56	-	-
54	Giarmata Hm.	-	-	05.17	06.01	-	09.05	15.32	-	17.59	21.04	-	-
58	Ville Giarmata h.	-	-	05.21	06.15	07.00	09.09	15.36	-	18.03	21.08	-	-
64	Timișoara Est	-	-	05.26	06.20	07.06	09.14	15.41	-	18.09	21.13	-	-
68	Timișoara Nord	-	-	05.36	06.29	07.15	09.23	15.50	-	18.18	21.22	-	-
		-	-	05.41	06.34	07.20	09.28	15.55	-	18.23	21.27	-	-

1 Nu circulă în zilele de sâmbătă, duminică, sărbători legale și în perioada vacanțelor școlare.
20.12.2014-04.01.2015; 31.01.2015-08.02.2015; 11.04.2015-19.04.2015; 20.06.2015-13.09.2015.

213

Timișoara Nord - Radna

		R			R	R			R	R		
		14272			14274	14276			14278	14280		
Km	Clase:	2			2	2			2	2		
↓	Servicii:											

Observatii:

0	Timișoara Nord												
4	Timișoara Est	-	-	05.53	-	-	07.40	14.15	-	16.35	19.48	-	-
9	Ville Giarmata h.	-	-	05.59	-	-	07.46	14.21	-	16.41	19.54	-	-
14	Giarmata Hm.	-	-	06.06	-	-	07.53	14.27	-	16.48	20.00	-	-
16	Cerneteaz h.	-	-	06.21	-	-	07.59	14.33	-	16.54	20.06	-	-
24	Pișchia h.	-	-	06.24	-	-	08.03	14.36	-	16.58	20.09	-	-
29	Bencei h.	-	-	06.32	-	-	08.12	14.45	-	17.07	20.17	-	-
33	Fibiș h.	-	-		-	-			-			-	-
37	Remetea Mică	-	-	06.42	-	-	08.22	14.55	-	17.19	20.27	-	-
40	Șarlota h.	-	-	06.48	-	-	08.29	15.01	-	17.25	20.34	-	-
44	Gomila h.	-	-	06.53	-	-	08.35	15.06	-	17.30	20.40	-	-
49	Aliuș hcv.	-	-		-	-			-			-	-
56	Zăbrani Hm.	-	-	07.08	-	-	08.50	15.21	-	17.44	20.55	-	-
61	Neudorf h.	-	-	07.18	-	-	09.00	15.31	-	17.53	21.04	-	-
68	Radna	-	-	07.23	-	-	09.05	15.37	-	17.58	21.09	-	-
		-	-	07.30	-	-	09.12	15.44	-	18.05	21.16	-	-

OPERATOR FERROVIAR

S.C. "REGIOTRANS" S.R.L. BRAȘOV

Livezeni - Lupeni

Lupeni - Livezeni

214

	R 14330	R 14256	R 14334	R 14336	Km ↓		Km ↑		R 14329	R 14257	R 14333	R 14335				
	2	2	2	2		Clase:			2	2	2	2				
Servicii:																
Observatii:																
⊕					CIRCULA:				⊕							
	Petroșani	Simeria	Petroșani	Petroșani		ORA			Petroșani	Simeria	Petroșani	Petroșani				
	07:25	11:40	15:45	19:10					06:44	11:14	15:21	18:19				
-	07:33	13:49	15:53	19:18	-	0	◀	Livezeni	◦	17	-	06:34	08:56	15:11	18:09	-
-	07:39	13:55	15:59	19:24	-	3		Iscroni		14	-	06:29	08:51	15:06	18:04	-
-	07:43	13:59	16:04	19:29	-	6		Coroiști h.		11	-	06:24	08:46	15:01	17:59	-
-	07:47	14:03	16:08	19:33	-	7		Vulcan Hm.		10	-	06:20	08:43	14:58	17:55	-
-	07:57	14:13	16:18	19:43	-	12		Lupeni Gr.T Hm.		4	-	06:10	08:33	14:48	17:45	-
-	08:00	14:16	16:22	19:47	-	13		Lupeni hc.		4	-	06:06	08:29	14:44	17:41	-
-	08:05	14:21	16:28	19:53	-	16		Vâscoza h.		1	-	06:00	08:24	14:39	17:35	-
-	08:10	14:25	16:32	19:57	-	17	◦	Lupeni	▶	0	-	05:55	08:20	14:35	17:30	-

OPERATOR FERROVIAR

S.C. "REGIOTRANS" S.R.L. BRAȘOV

215

Arad - Nădlac

			R	R		R	R	R		R	R		
			14295	14297		14299	14301	14303		14305	14307		
Km	Clase:		2	2		2	2	2		2	2		
↓	Servicii:												

Observatii:

0	Arad			05.40	08.01		14.10	16.08	17.40		19.30	21.20		
5	Arad Vest			05.50	08.11		14.20	16.18	17.52		19.41	21.30		
8	Ferma Ciala h.			05.56	08.17		14.26	16.24	17.59		19.48	21.36		
13	Sântoma h.			06.03	08.24		14.33	16.31	18.06		19.56	21.43		
21	Pecica			06.26	08.37		14.46	16.43	18.31		20.20	21.56		
30	Canton Nr. 9 h.			06.43										
38	Semlac h.			06.55	09.02		15.11	17.07	18.56		20.45	22.21		
44	Șeitin h.			07.06	09.13		15.22	17.18	19.07		20.56	22.32		
52	Nădlac	o		07.20	09.26		15.35	17.31	19.20		21.09	22.45		

215

Nădlac - Arad

			R	R		R	R	R		R	R		
			14296	14298		14300	14302	14304		14306	14308		
Km	Clase:		2	2		2	2	2		2	2		
↓	Servicii:												

Observatii:

0	Nădlac			04.01	05.28		07.40	12.35	15.45		17.40	19.30		
8	Șeitin h.			04.13	05.41		07.53	12.47	15.58		17.52	19.42		
14	Semlac h.			04.23	05.52		08.04	12.59	16.11		18.02	19.52		
22	Canton Nr. 9 h.				06.03									
32	Pecica			04.46	06.19		08.41	13.24	16.47		18.26	20.16		
40	Sântoma h.			04.58	06.32		08.54	13.36	17.00		18.40	20.28		
44	Ferma Ciala h.			05.05	06.40		09.01	13.43	17.07		18.48	20.35		
48	Arad Vest			05.13	06.51		09.11	13.51	17.15		19.04	20.43		
52	Arad	o		05.22	07.00		09.20	14.00	17.24		19.14	20.52		

OPERATOR FERROVIAR

S.C. "REGIOTRANS" S.R.L. BRAȘOV

216

Arad - Periam - Vâlcani

			R	R	R	R	R		R	R		
			14359	14361	18231	14363	14343		14365	14367		
Km	Clase:		2	2	2	2	-2		2	2		
↓	Servicii:											
	Observatii:			I	L							
0	Arad	▶	07.10	11.25	13.23	14.14	-	-	16.44	19.30	-	-
6	Aradu Nou	▶	07.28	11.34	13.33	14.30	-	-	16.53	19.40	-	-
16	Zădăreni h.	▶	07.39	11.45	13.44	14.40	-	-	17.04	19.51	-	-
18	Bodrogu Nou h.	▶	07.44	11.49	13.47	14.44	-	-	17.09	19.55	-	-
23	Felnac hc.	▶	07.51	11.55	13.53	14.50	-	-	17.17	20.02	-	-
30	Sânpetru German h.	▶	07.59	12.03	14.00	14.58	-	-	17.25	20.10	-	-
32	Munor h.	▶	08.04	12.08	14.04	15.02	-	-	17.30	20.15	-	-
35	Secusigiu	▶	08.09	12.13	14.08	15.07	-	-	17.35	20.21	-	-
37	Aranca h.	▶	08.14	12.18	14.12	15.11	-	-	17.40	20.25	-	-
48	Periam	○	08.25	12.29	14.23	15.22	-	-	17.51	20.37	-	-
48	Periam	▶	08.36	12.40	14.29	15.23	-	-	18.00	20.57	-	-
53	Sânpetru h.	▶	08.44	12.48	14.37	15.31	-	-	18.08	21.05	-	-
59	Saravale h.	▶	08.54	12.58	14.47	15.41	-	-	18.18	21.15	-	-
66	Sânnicolau Mare	○	09.05	13.08	14.57	15.52	-	-	18.29	21.25	-	-
218	Cenad h.		-	-	-	16.04	-	-	18.32	-	-	-
66	Sânnicolau Mare	▶	-	-	-	-	16.10	-	-	-	-	-
80	Dudeștii Vechi h	▶	-	-	-	-	16.28	-	-	-	-	-
87	Vâlcani hcv.	○	-	-	-	-	16.37	-	-	-	-	-

■ În perioada închiderii de linie Arad - Aradu Nou se anulează și circulația ca tren 18231.

216

Vâlcani - Periam - Arad

			R	R		R	R	R		R	R	
			14358	14360		14362	18232	14364		14366	14368	
Km	Clase:		2	2		2	2	2		2	2	
↓	Servicii:											
	Observatii:					I	L					
0	Vâlcani hcv.	▶	-	-	-	07.00	07.00	-	-	16.50	-	-
7	Dudeștii Vechi h	▶	-	-	-	07.10	07.10	-	-	17.00	-	-
21	Sânnicolau Mare	○	-	-	-	07.28	07.28	-	-	17.18	-	-
218	Cenad h.		-	-	-	16.04	16.05	-	-	18.32	-	-
21	Sânnicolau Mare	▶	04.01	04.50	-	07.50	07.51	11.57	-	17.28	20.05	-
29	Saravale h.	▶	04.11	05.01	-	08.01	08.01	12.08	-	17.39	20.16	-
35	Sânpetru h.	▶	04.20	05.11	-	08.11	08.11	12.18	-	17.49	20.26	-
39	Periam	○	04.26	05.18	-	08.18	08.18	12.25	-	17.55	20.33	-
39	Periam	▶	04.35	05.29	-	08.46	08.46	12.35	-	18.07	20.51	-
50	Aranca h.	▶	04.47	05.41	-	08.58	08.58	12.47	-	18.19	21.03	-
52	Secusigiu	▶	04.52	05.46	-	09.03	09.03	12.52	-	18.25	21.08	-
55	Munor h.	▶	04.57	05.51	-	09.08	09.08	12.57	-	18.29	21.12	-
58	Sânpetru German h.	▶	05.02	05.55	-	09.13	09.13	13.01	-	18.34	21.17	-
64	Felnac hc.	▶	05.11	06.03	-	09.21	09.21	13.09	-	18.42	21.24	-
70	Bodrogu Nou h.	▶	05.18	06.10	-	09.27	09.27	13.15	-	18.48	21.30	-
72	Zădăreni h.	▶	05.23	06.14	-	09.31	09.31	13.19	-	18.53	21.33	-
81	Aradu Nou	▶	05.37	06.26	-	09.45	12.37	13.32	-	19.07	21.47	-
87	Arad	○	05.45	06.33	-	09.53	12.45	13.39	-	19.15	21.55	-

■ În perioada închiderii de linie Aradu Nou - Arad se anulează și circulația ca tren 18232.

OPERATOR FERROVIAR

S.C. "REGIOTRANS" S.R.L. BRAȘOV

217

Timișoara Nord - Periam - Lovrin - Nerău

	R	R	R	R	R	R	R	R	R	R	R	R	
	14315	14317	14387	14389	14319	14321	14391	14323	14325	14393	14327		
Km	Clase:												
	2 2 2 2 2 2 2 2 2 2 2 2												
↓	Servicii:												

Observatii: 1

0	Timișoara Nord			07.24	07.41	14.09	14.15			16.14	16.34	19.35	19.41		
4	Ronaț Triaj Cab.1 h.			07.31	07.49					16.22		19.41			
6	Ronaț Triaj h.			07.34	07.53	14.18				16.25	16.44	19.44			
7	Ronaț Triaj Gr. D			07.37	07.56	14.21	14.24			16.28	16.47	19.47	19.52		
13	Sânandrei Hm.			07.44			14.31			16.54	19.58				
22	Hodoni h.			07.55			14.42			17.05	20.08				
28	Chinezu h.			08.02			14.49			17.12	20.16				
32	Bărăteaz h.			08.08			14.55			17.18	20.22				
35	Gelu hc.			08.15			15.01			17.25	20.28				
42	Variaș hc.			08.22			15.08			17.32	20.35				
50	Periam			08.32			15.18			17.42	20.45				
50	Periam			08.43			15.27			18.04	20.46				
56	Pesac h.			08.56			15.40			18.17	21.00				
60	Satu Nou Hm.			09.05	09.18	15.26	15.49			17.35	18.25	21.09	20.57		
66	Lovrin			09.12	09.25	15.33	15.57			17.42	18.32	21.17	21.04		
66	Lovrin			06.15	09.30	09.26	15.41	16.02	17.53	18.41		21.05	21.25		
72	Gotlob h.			06.23	09.38			16.09		18.49			21.32		
79	Comloșu Mare h.			06.32	09.47			16.17		18.58			21.41		
88	Teremia Banat hc.			06.43	09.58			16.27		19.09			21.52		
93	Nerău hcv.			06.51	10.06			16.34		19.17			22.00		

1 Nu circulă în zilele de sâmbătă, duminică și sărbători legale.

217

Nerău - Lovrin - Periam - Timișoara Nord

	R	R	R	R	R	R	R	R	R	R	R	R	R	
	14312	14384	14314	14316	14386	14318	14388	14320	14390	14322	14324	14392	14326	
Km	Clase:													
	2 2 2 2 2 2 2 2 2 2 2 2 2													
↓	Servicii:													

Observatii: 1 2 3

0	Nerău hcv.			04.14		07.22		11.24		16.40			19.33	
4	Teremia Banat hc.			04.23		07.31		11.33		16.48			19.42	
14	Comloșu Mare h.			04.33		07.43		11.44		16.58			19.53	
21	Gotlob h.			04.41		07.52		11.53		17.06			20.02	
27	Lovrin			04.33	04.48	05.27	07.59	07.55	12.00	12.18	17.13		20.09	
27	Lovrin			04.02	04.34	04.54	05.28	08.00	08.11	12.05	12.19	17.18	17.48	20.10
32	Satu Nou Hm.			04.10	04.42	05.03	05.36	08.08	08.19	12.13	12.27	17.26	17.56	20.19
37	Pesac h.			04.18		05.12		08.16		12.21		17.35		20.29
43	Periam			04.30		05.24		08.28		12.33		17.47		20.41
43	Periam			04.31		05.25		08.39		12.44		17.57		20.54
51	Variaș hc.			04.42		05.37		08.50		12.55		18.07		21.06
57	Gelu hc.			04.49		05.45		08.57		13.02		18.15		21.14
61	Bărăteaz h.			04.55		05.51		09.04		13.07		18.21		21.21
65	Chinezu h.			05.00		05.58		09.10		13.12		18.27		21.28
71	Hodoni h.			05.06		06.06		09.17		13.19		18.34		21.35
80	Sânandrei Hm.			05.18		06.20		09.30		13.31		18.46		21.49
86	Ronaț Triaj Gr. D			05.29	05.54	06.27	06.45	09.37	09.29	13.38	13.34	18.53	19.05	21.56
87	Ronaț Triaj h.				05.57	06.30	06.48		09.32	13.41	13.36	18.55		
88	Ronaț Triaj Cab.1 h.					06.34	06.51		09.36	13.45		18.59	19.09	
93	Timișoara Nord			05.40	06.05	06.41	06.56	09.45	09.43	13.52	13.44	19.05	19.16	22.07

1 Pe distanța Cenad - Sănnicolau Mare nu circulă în zilele de sâmbătă, duminică și sărbători legale.

2 În perioada închiderii de linie Lovrin - Sânandrei se anulează și circulă ca tren 18230.

3 În perioada închiderii de linie Lovrin - Ronaț Triaj Gr.D se anulează și circulă ca tren 18234.

OPERATOR FERROVIAR

S.C. "REGIOTRANS" S.R.L. BRAȘOV

218

Timișoara Nord - Lovrin - Sânnicolau Mare - Cenad

	R	R	R		R	R	R	R	R	R			
	14385	14317	14387		14389	14319	14391	14323	14325	14393			
Km	Clase: 2 2 2 2 2 2 2 2 2 2 2 2												
Servicii:													

Observatii: ①

0	Timișoara Nord	▶		-		07.24	07.41		-	14.09	14.15	16.14	16.34	19.35	19.41			
4	Ronaț Triaj Cab.1 h.	◊				07.31	07.49			14.18		16.22	16.44	19.41				
6	Ronaț Triaj h.					07.34	07.53			14.21	14.24	16.28	16.47	19.47	19.52			
7	Ronaț Triaj Gr. D					07.37	07.56											
13	Dudeștii Noi Hm.						08.04			14.29		16.36		19.47	20.00			
18	Pescărețu Mic hc.						08.16			14.40		16.47			20.11			
28	Biled						08.50			15.01		17.08			20.32			
34	Șandra h.						09.02			15.11		17.19			20.43			
42	Satu Nou Hm.					09.05	09.18			15.26	15.49	17.35	18.25	21.09	20.57			
47	Lovrin	○				09.12	09.25			15.33	15.57	17.42	18.32	21.17	21.04			
47	Lovrin	▶				09.30	09.26			15.41		17.53	18.41		21.05			
55	Tomnaticu h.						09.38			15.52		18.05			21.17			
63	Sânnicolau Mare	○					09.50			16.03		18.16			21.29			
63	Sânnicolau Mare	▶				06.10				16.04		18.32						
68	Sânnicolau Nord h.					06.23				16.18		18.45						
75	Cenad h.	○				06.46				16.40		19.08						

218

Cenad - Sânnicolau Mare - Lovrin - Timișoara Nord

	R	R	R	R	R	R	R	R	R	R	R	R	R
	14312	14384	14316	14386	14318	14388	14320	14390	18234	14324	14392	14394	14326
Km	Clase: 2 2 2 2 2 2 2 2 2 2 2 2 2												
Servicii:													

Observatii: ① ① 1 2 3 ④

0	Cenad h.	▶		-		-	06.54		-		-	16.47	19.18					
7	Sânnicolau Nord h.						07.18					17.10	19.42					
12	Sânnicolau Mare	○					07.31					17.22	19.55					
12	Sânnicolau Mare	▶					04.10			05.05		07.32		11.56	12.36			
20	Tomnaticu h.						04.22			05.16		07.44		12.07	12.47			
28	Lovrin	○					04.33			05.27	07.59	07.55	12.00	12.18	12.58		17.47	20.09
28	Lovrin	▶					04.02	04.34	04.54	05.28	08.00	08.11	12.05	12.19	12.59	17.18	17.48	20.10
33	Satu Nou Hm.						04.10	04.42	05.03	05.36	08.08	08.19	12.13	12.27	13.07	17.26	17.56	20.19
41	Șandra h.							04.58		05.51		08.34		12.42	13.23		18.11	
47	Biled							05.10		06.03		08.46		12.54	13.35		18.23	
58	Pescărețu Mic hc.							05.31		06.23		09.07		13.14	13.56		18.43	
62	Dudeștii Noi Hm.							05.43		06.35		09.19		13.24	14.07		18.55	
68	Ronaț Triaj Gr. D						05.29	05.54	06.27	06.45	09.37	09.29	13.38	13.34	14.25	18.53	19.05	21.56
69	Ronaț Triaj h.							05.57	06.30	06.48		09.32	13.41	13.36	14.28	18.55		
71	Ronaț Triaj Cab.1 h.								06.34	06.51		09.36	13.45		13.44	18.59	19.09	
75	Timișoara Nord	○					05.40	06.05	06.41	06.56	09.45	09.43	13.52	13.44	14.35	19.05	19.16	22.07

- 1 Pe distanța Cenad - Sânnicolau Mare nu circulă în zilele de sâmbătă, duminică și sărbători legale.
- 2 În perioada închiderii de linie Lovrin - Sânnicolau Mare se anulează și circulă ca tren 18230.
- 3 În perioada închiderii de linie Lovrin - Ronaț Triaj Gr.D se anulează și circulă ca tren 18234.

OPERATOR FERROVIAR

S.C. "REGIOTRANS" S.R.L. BRAȘOV

219

Lovrin - Nerău hcv.

		R		R		R		R		R		
		14315		14317		14321		14323		14327		
Km	Clase:	2	2	2	2	2	2	2	2	2	2	2
↓	Servicii:											

Observatii: (A)

CIRCULA DE LA:													
PLECARE ORA:													
					Timișoara					Timișoara			
					07:24					16:34			
0	Lovrin	▶	-	-	06.15	-	09.30	-	16.02	-	18.41	-	21.25
6	Gotlob h.		-	-	06.23	-	09.38	-	16.09	-	18.49	-	21.32
14	Comloșu Mare h.		-	-	06.32	-	09.47	-	16.17	-	18.58	-	21.41
23	Teremia Banat hc.		-	-	06.43	-	09.58	-	16.27	-	19.09	-	21.52
27	Nerău hcv.	○	-	-	06.51	-	10.06	-	16.34	-	19.17	-	22.00

219

Nerău hcv. - Lovrin

		R		R		R	R	R		R		
		14314		14318		14320	18230	14322		14326		
Km	Clase:	2	2	2	2	2	2	2	2	2	2	2
↓	Servicii:											

Observatii: (A) **I** (L)

CIRCULA LA:													
TABELA:													
SOSIRE ORA:													
					Timișoara				Timișoara			Timișoara	
					218				218			218	
					09:45				13:52			22:07	
0	Nerău hcv.	▶	-	-	04.14	-	07.22	-	11.24	12.17	16.40	-	19.33
4	Teremia Banat hc.		-	-	04.23	-	07.31	-	11.33	12.26	16.48	-	19.42
14	Comloșu Mare h.		-	-	04.33	-	07.43	-	11.44	12.37	16.58	-	19.53
21	Gotlob h.		-	-	04.41	-	07.52	-	11.53	12.46	17.06	-	20.02
27	Lovrin	○	-	-	04.48	-	07.59	-	12.00	12.53	17.13	-	20.09

I In perioada închiderii de linie Lovrin - Sânandrei se anulează și circulă ca tren 18230.

221

Filiași - Turceni - Rovinari - Târgu Jiu

	IR 1995	R 2851	R 2871		R 2853	R 2021	R 2873	R 2855	IR 1825	R 2857		
Km	Clase:											
	1	2	2	2	2	2	2	2	2	2	2	
↓	Servicii:											

Observatii: **1** **2** **3** **4**

CIRCULA DE LA:

PLECARE ORA:

		Craiova			Craiova	Buc. N			Buc. N	Craiova		
		03:40			06:00	08:45			14:45	17:20		
0 Filiași	▶	04.07	05.12	-	06.50	12.50	-	15.42	18.25	18.50	-	-
12 Ionești Gorj h.			05.25	-	07.04		-	15.55		19.05	-	-
15 Km. 9+820 h.			05.30	-	07.09		-	15.59		19.10	-	-
18 Termo Turceni h.			05.34	-	07.14		-	16.04		19.14	-	-
19 Turceni	o	04.26	05.36	-	07.17	13.09	-	16.06	18.47	19.16	-	-
19 Turceni	▶	04.27	05.37	-	07.19	13.10	14.15	16.20	18.49	19.17	-	-
26 Gârbovu h.			05.45	-	07.25		14.23	16.28		19.25	-	-
30 Sărdănești h.			05.50	-	07.31		14.29	16.34		19.31	-	-
34 Plopșoru			05.56	-	07.37		14.35	16.41		19.37	-	-
40 Peșteana Jiu h.			06.03	-	07.44		14.43	16.49		19.44	-	-
43 Bălteni h.			06.07	-	07.48		14.47	16.53		19.48	-	-
47 Vlădueni Gorj h.			06.12	-	07.52		14.52	16.58		19.53	-	-
51 Roșia Jiu h.			06.18	-	07.58		14.57	17.03		19.59	-	-
53 Rovinari Sud h.			06.22	-	08.02		15.00	17.07		20.03	-	-
54 Rovinari Hm.	o	05.00	06.26	-	08.07	13.45	15.04	17.11	19.22	20.07	-	-
54 Rovinari Hm.	▶	05.01	06.27	07.20	08.08	13.46	15.27	17.12	19.24	20.08	-	-
55 Km. 49+800 h.			06.31	07.24	08.11		15.30	17.15		20.11	-	-
57 Rogojelu			06.41	07.28	08.15		15.34	17.19		20.15	-	-
60 Vârț h.			06.45	07.33	08.19		15.39	17.23		20.19	-	-
64 Cârbești Hm.			06.51	07.45	08.28		15.45	17.30		20.25	-	-
67 Drăguțești h.			06.56	07.49	08.33		15.50	17.36		20.29	-	-
70 Amaradia			07.02	07.54	08.38		15.55	17.42		20.34	-	-
76 Târgu Jiu	o	05.35	07.10	08.02	08.46	14.12	16.04	17.51	19.50	20.43	-	-
202 Filiași		05.55	07.25	-	09.54	14.20	16.20	18.55	-	20.48	-	-
202 Petroșani		05.50	07.28	-	09.52	-	17.00	18.52	-	21.32	-	-
CIRCULA LA:		Deva										
TABELA:		202										
SOSIRE ORA:		08:59										

1 Circulă de la Mangalia tabela 800/900, tren 1991 în perioada 13/14.06 - 13/14.09.2015.

2 Circulă de la Craiova, tabela 900, tren 9501.

3 Nu circulă în zilele de Ț.

4 Circulă de la Craiova, tabela 900, tren 2085.

221

Târgu Jiu - Rovinari - Turceni - Filiași

	IR 1826	R 2850	R 2870	R 2852		R 2872	R 2854		R 2856	IR 1996		
Km	Clase: 2 2 2 2 2 2 2 2 1 2											
↓	Servicii:											

Observatii:

1

†

2

3

CIRCULA DE LA:											Deva			
PLECARE ORA:											20:03			
0 Târgu Jiu	▶	-	05.15	05.55	06.17	07.25	-	12.20	14.20	-	18.55	23.40	-	-
6 Amaradia		-	06.03	06.25	07.34	-	12.30	14.29	-	19.03			-	-
10 Drăgulești h.		-	06.08		07.39	-	12.36	14.34	-	19.07			-	-
12 Cârbești Hm.		-	06.13	06.32	07.44	-	12.41	14.39	-	19.12			-	-
17 Vârț h.		-	06.18		07.49	-	12.46	14.44	-	19.17			-	-
19 Rogojelu		-	06.22	06.39	07.53	-	12.50	14.48	-	19.21			-	-
21 Km. 49+800 h.		-	06.25	06.44	07.56	-	12.54	14.52	-	19.25			-	-
22 Rovinari Hm.	○	-	05.41	06.28	06.47	07.59	-	12.58	14.55	-	19.28	00.04	-	-
22 Rovinari Hm.	▶	-	05.42	06.29	-	08.00	-	12.59	15.25	-	19.29	00.05	-	-
23 Rovinari Sud h.		-	06.32	-	08.03	-	13.02	15.28	-	19.32			-	-
25 Roșia Jiu h.		-	06.35	-	08.06	-	13.05	15.31	-	19.35			-	-
29 Vlăduțeni Gorj h.		-	06.41	-	08.11	-	13.11	15.37	-	19.40			-	-
33 Bâlteni h.		-	06.46	-	08.15	-	13.16	15.42	-	19.44			-	-
36 Peșteana Jiu h.		-	06.50	-	08.19	-	13.20	15.46	-	19.48			-	-
42 Ploșoru		-	06.57	-	08.26	-	13.27	15.53	-	19.55			-	-
46 Sărdănești h.		-	07.03	-	08.31	-	13.33	15.58	-	20.00			-	-
50 Gârbovu h.		-	07.09	-	08.36	-	13.39	16.04	-	20.05			-	-
57 Turceni	○	-	06.13	07.15	-	08.42	-	13.46	16.11	-	20.11	00.34	-	-
57 Turceni	▶	-	06.14	07.45	-	08.43	-	16.13	-	20.12	00.35	-	-	-
58 Termo Turceni h.		-	07.48	-	08.46	-	16.16	-	20.14				-	-
61 Km. 9+820 h.		-	07.53	-	08.50	-	16.20	-	20.18				-	-
65 Ionești Gorj h.		-	07.57	-	08.54	-	16.25	-	20.23				-	-
77 Filiași	○	-	06.39	08.11	-	09.08	-	16.40	-	20.38	00.58	-	-	-
900 Craiova		-	06.41	08.28	-	09.10	-	16.42	-	20.40	02.07	-	-	-
900 Drobeta Tr. Severin		-	-	-	-	09.14	-	17.25	-	21.17	01.20	-	-	-
CIRCULA LA:		Buc. N		Craiova		Craiova		Craiova		Craiova		Craiova		
TABELA:		900		900		900		900		900		900		
SOSIRE ORA:		10:12		09:56		17:30		21:30		01:26				

1 Circulă la Craiova, tabela 900, tren 2080.

2 Nu circulă în zilele de †.

3 Circulă la Mangalia tabela 900/800, tren 1992 în perioada 12/13.06 - 12/13.09.2015.

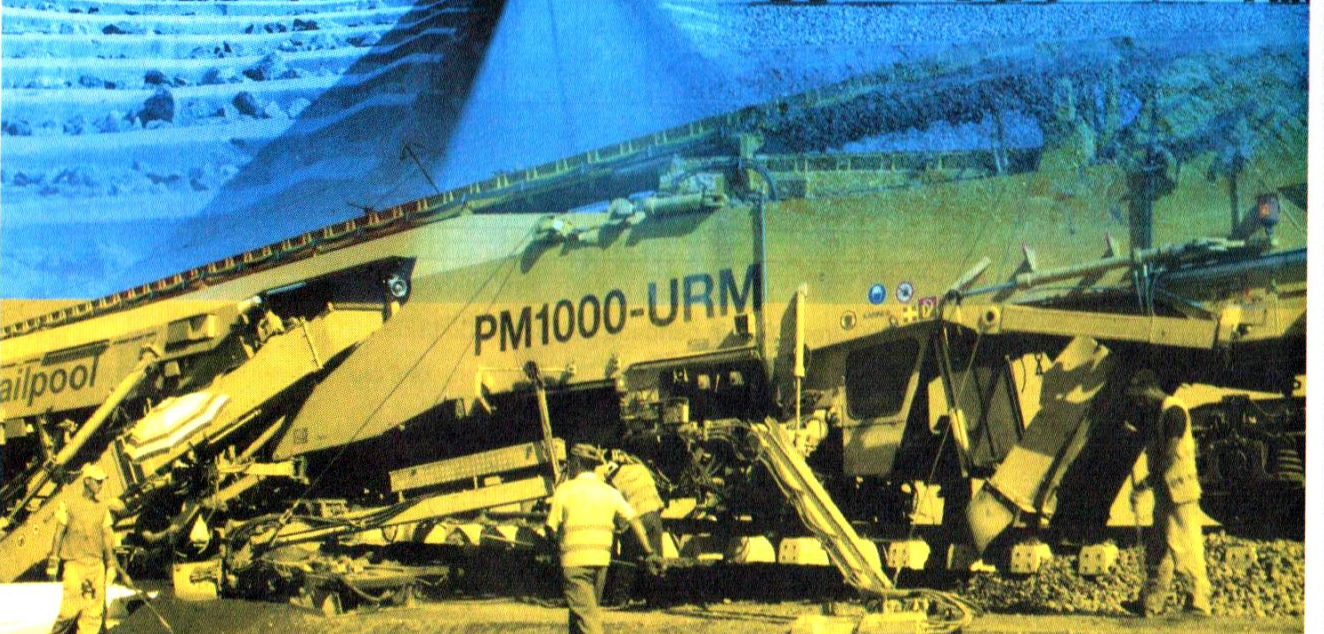
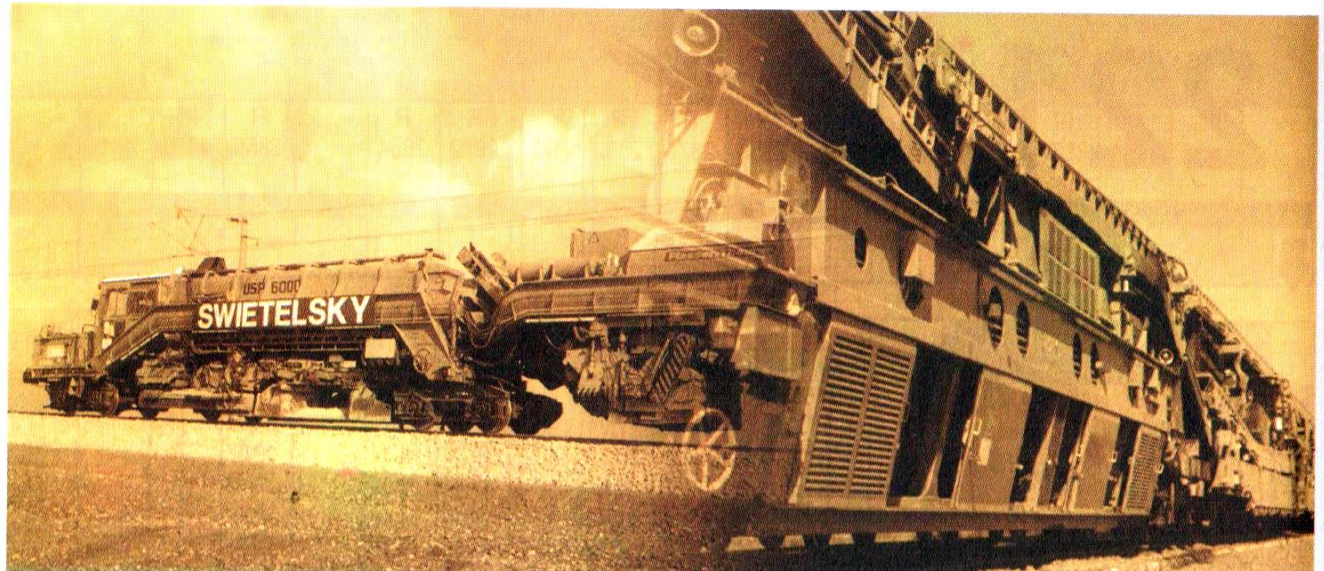

Swietelsky Constructii Feroviare

Str. Constantin Balacescu nr.14

Sector 1, 010918-Bucuresti

Tel: +40(0)21 - 411.78.20

Fax: +40(0)21 - 411.78.23

300

București - Brașov - Războieni - Cluj Napoca - Oradea - Episcopia Bihor

	R	R	IR	R	IR	R	R	R	IR	R	R	IR	IR
	3023	15121	1745	3001	1631	15123	3003	14091	1638	15061	15930	1732	1621
Km	Clase: 1 2 2 1 2 1 2 1 2 2 2 1 2 2 1 2 1 2 1 2												
Servicii:													
Observatii:	T T R IT W												
CIRCULA DE LA:													
PLECARE ORA:													
0 București Nord Gr.A			05.53	06.20	07.00								
1 București Nord Gr.B													
2 București Basarab h.							07.40						
4 Carpati h.							07.44						
6 Paiura Hm.							07.47						
8 Depoul Buc.Triaj h.							07.51						
10 Chitila				06.29			07.54						
17 Buftea				06.33			07.58						
21 Dârza h.				06.43			08.11			08.54			10.15
30 Peris				06.48			08.16						
36 Scrovistea h.				06.57			08.25			09.06			
40 Crivina				07.03			08.31			09.15			
45 Prahova h.				07.09			08.37						
52 Brazi				07.14			08.43						
56 P. M. Ram. Ploiești Tj.				07.22			08.57						
60 Ploiești Sud				07.29			09.05						
60 Ploiești Sud	04.40	06.14				08.05				09.35		10.18	
59 Ploiești Vest	04.45	06.19	06.35	07.34	07.42	08.10	09.10	08.40	09.03	09.48	09.41	10.20	10.47
302 Târgoviște					08.01								
306 Poiana Slănic h.		06.20				08.12				09.49			
59 Ploiești Vest	04.46	06.20	06.37	07.36	07.44	08.12	09.12	08.42	09.05	09.49	09.42		10.49
66 Buda	04.52	06.28		07.43		08.19	09.19			09.56			
306 Slănic		06.29				08.20				09.57			
66 Buda	04.53	06.29		07.44		08.20	09.20			09.57			
78 Florești Prahova	05.03			08.00			09.31	08.59					
86 Bobolia h.				08.08			09.40						
92 Câmpina	05.18		07.02	08.17	08.10		09.50	09.14	09.31		10.06	10.50	11.15
97 Breaza hc.	05.24			08.23			09.57						
100 Nistorești h.	05.28			08.27			10.01						
103 Breaza Nord h.	05.32			08.31			10.06						
106 Comarnic	05.37		07.14	08.36			10.19	09.29					11.27
111 Posada h.	05.43			08.42			10.25						
116 Valea Larqă Hm.	05.50		07.24	08.49			10.31						
120 Sinaia Sud h.	05.55			08.55			10.36						
121 Sinaia	06.00		07.32	08.59	08.36		10.40	09.45	09.57		10.29	11.16	11.42
126 Poiana Tapului hc.	06.06			09.05			10.46						
129 Bușteni	06.11		07.40	09.10	08.45		10.51	09.54	10.05		10.37	11.25	11.51
133 Azuqa	06.17		07.46	09.16	08.51		10.57	10.00	10.11		10.43	11.31	11.57
140 Predeal	06.28		07.56	09.27	09.01		11.08	10.11	10.21		10.53	11.41	12.07
140 Predeal	06.30		07.58	09.29	09.03		11.10	10.13	10.23		10.54	11.43	12.09
144 Tunel Mare h.	06.38												
150 Timișu de Sus Hm.	06.47			09.45			11.25						
155 Timișu de Jos h.	06.56			09.54			11.34						
160 Dârste	07.05			10.03			11.43						
166 Brașov	07.14		08.35	10.12	09.40		11.52	10.50	11.00		11.30	12.20	12.46
200 Făgăras	07.30												13.00
203 Zărnești	08.10		09.04				12.10						13.10
400 Sfântu Gheorghe	07.15						12.19						13.54
CIRCULA LA:		Slănic	Satu Mare			Slănic				Slănic			Timișoara
TABELA:		306	300			306				306			200
SOSIRE ORA:		07:39	21:56			09:33				11:16			22:53

IT În perioada 31.06.2015 - 13.09.2015 circula la Slanic, în rest este limitat la Ploiești Sud. Nu circulă în zilele de 6 și 7 în perioadele 14.12.2014-12.06.2015 și 14.09.2015-12.12.2015

300

București - Brașov - Râzboieni - Cluj Napoca - Oradea - Episcopia Bihor

R	IR	R	R	IR	R	IR	R	R	IR	IR	R	
15125	1645	14033	15127	346	3005	1527	15129	3007	1633	472	14031	
Km												
Clase: 2 1 2 2 2 1 2 1 2 2 1 2 1 2 2												
Servicii:												

Observatii: 1 Ⓡ Ⓣ 2 Ⓡ Ⓣ Ⓣ Ⓡ

CIRCULA DE LA:													
PLECARE ORA:													
0	București Nord Gr.A		11.15	12.10		14.00	14.15	15.35		16.33	16.45	17.35	17.57
1	București Nord Gr.B		11.33			14.30				16.23			
2	București Basarab h.												
4	Carpati h.												
6	Pajura Hm.												
8	Depoul Buc.Triaj h.									16.42			
10	Chitila						14.26			16.46			
17	Buftenia						14.34			16.53	17.00		18.13
21	Dârza h.						14.39			16.58			
30	Peris						14.48			17.12			18.30
36	Scroviștea h.						14.54			17.18			
40	Crivina						15.00			17.29	17.17		18.39
45	Prahova h.						15.06			17.35			
52	Brazi						15.14			17.43			
56	P. M. Ram. Ploiești Tj.						15.22			17.50			
60	Ploiești Sud												
60	Ploiești Sud	11.33			14.30				16.23				
59	Ploiești Vest	11.37	11.58	13.00	14.35	14.42	15.27	16.17	16.28	17.55	17.34	18.15	18.58
302	Târșoviste		12.25	14.27					17.03				
306	Poiana Slănic h.	11.38			14.36				16.29				
59	Ploiești Vest	11.38	12.00	13.14	14.36	14.44	15.29	16.19	16.29	17.57	17.36	18.17	19.00
66	Buda	11.44			14.43		15.35		16.36	18.04			
306	Slănic	11.45			14.44				16.37				
66	Buda	11.45			14.44		15.36		16.37	18.05			
78	Florești Prahova			13.29			15.46			18.16			19.16
86	Bobolia h.						15.54						
92	Câmpina		12.26	13.43			16.03	16.43		18.30	18.02		19.30
97	Breaza hc.			13.49			16.09			18.36			19.36
100	Nistorești h.						16.13			18.40			
103	Breaza Nord h.						16.18			18.44			
106	Comarnic			13.58			16.23			18.54	18.14		19.45
111	Posada h.						16.29			19.00			
116	Valea Larqă Hm.						16.36			19.07			
120	Sinaia Sud h.						16.41			19.13			
121	Sinaia		12.52	14.13		15.32	16.45	17.09		19.18	18.30	19.06	19.59
126	Poiana Tapului hc.						16.51			19.24			
129	Bușteni		13.01	14.21			16.56	17.18		19.29	18.39	19.16	20.08
133	Azuqa		13.07	14.27			17.02	17.24		19.35	18.45		20.14
140	Predeal		13.18	14.37		15.53	17.12	17.34		19.46	18.55	19.30	20.25
140	Predeal		13.20	14.39		15.55	17.14	17.36		19.48	18.57	19.32	20.26
144	Tunel Mare h.						17.22						
150	Timișu de Sus Hm.		13.36				17.31			20.03			
155	Timișu de Jos h.						17.40			20.12			
160	Dârste						17.49			20.21			
166	Brașov		14.00	15.15		16.32	17.58	18.13		20.30	19.34	20.08	21.03
200	Făgăraș		14.04	16.11		16.35		18.25			19.54	20.20	
203	Zărnești		14.10	16.05		17.10	18.10				20.00		
400	Sfântu Gheorghe		14.15	15.43		17.24		19.02				20.09	21.08
CIRCULA LA:													
TABELA:													
SOSIRE ORA:													
	Slănic	Tg Mureș		Slănic	Viena				Slănic			Budapesta	
	306	400		306	200				306			200	
	12:48	19:40		15:49	08:14				17:49			08:50	

1 Circulă în perioadele 14.12.2014 - 12.06.2015 și 14.09.2015 - 12.12.2015 fără zilele de 6 și 7.

2 Are vagoane de la Iași, tabela 500, tren 14066.

300

București - Brașov - Războieni - Cluj Napoca - Oradea - Episcopia Bihor

IR	R	R	IR	R	IR	IR	R	IR	R	IR	R
1643	3009	3011	1741	15131	14039	1945	15133	1931	15135	1641	14093
Clase: 1 2 1 2 1 2 1 2 1 2 1 2 2 1 2 2											
Servicii:											
Observatii: 1 7 8 T 2R 3 T 4 T 5 6R											

CIRCULA DE LA:																	
PLECARE ORA:																	
						Constanța	Mangalia					Mangalia			Craiova		
						16:35	15:20					15:55			17:35		
0	București Nord Gr.A	▶	18.05	-	-	-	-	-	-	-	-	-	-	-	-	-	
1	București Nord Gr.B	▶	18.07	18.07	18.07	-	-	-	-	-	-	-	-	-	-	-	
2	București Basarab h.		18.11	18.11	18.11	-	-	-	-	-	-	-	-	-	-	-	
4	Carpati h.		-	-	-	-	-	-	-	-	-	-	-	-	-	-	
6	Pajura Hm.		-	18.17	18.17	-	-	-	-	-	-	-	-	-	-	-	
8	Depoul Buc.Triai h.		-	18.22	18.22	-	-	-	-	-	-	-	-	-	-	-	
10	Chitila		-	18.27	18.27	-	-	-	-	-	-	-	-	-	-	-	
17	Buftea		-	18.38	18.38	-	-	-	-	-	-	-	-	-	-	-	
21	Dârza h.		-	18.43	18.43	-	-	-	-	-	-	-	-	-	-	-	
30	Peris		-	18.58	18.58	-	-	-	-	-	-	-	-	-	-	-	
36	Scroviștea h.		-	19.04	19.04	-	-	-	-	-	-	-	-	-	-	-	
40	Crivina		-	19.10	19.10	-	-	-	-	-	-	-	-	-	-	-	
45	Prahova h.		-	19.15	19.15	-	-	-	-	-	-	-	-	-	-	-	
52	Brazi		-	19.22	19.22	-	-	-	-	-	-	-	-	-	-	-	
56	P. M. Ram. Ploiești Ti.		-	19.29	19.29	-	-	-	-	-	-	-	-	-	-	-	
60	Ploiești Sud	o	-	-	-	-	-	-	-	-	-	-	-	-	-	-	
60	Ploiești Sud	▶	-	-	-	19.23	-	-	20.50	-	21.35	-	-	-	-	-	
59	Ploiești Vest	o	18.49	19.34	19.34	19.17	19.28	19.43	20.29	20.55	21.21	21.40	21.47	22.01	-	-	
	302 Târgoviște		-	-	-	-	-	19.49	-	-	-	-	-	-	-	-	
	306 Poiana Slănic h.		-	-	-	-	19.29	-	-	20.56	-	21.41	-	-	-	-	
59	Ploiești Vest	▶	18.51	19.36	19.36	19.19	19.29	19.45	20.31	20.56	21.23	21.41	21.49	22.11	-	-	
66	Buda	o	-	19.43	19.43	-	19.35	-	-	21.03	-	21.48	-	-	-	-	
	306 Slănic		-	-	-	-	19.36	-	-	21.04	-	21.49	-	-	-	-	
66	Buda	▶	-	19.44	19.44	-	19.36	-	-	21.04	-	21.49	-	-	-	-	
78	Floresti Prahova		-	19.55	19.55	-	-	20.00	-	-	-	-	-	22.03	22.28	-	
86	Bobolia h.		-	20.03	20.03	-	-	-	-	-	-	-	-	-	-	-	
92	Câmpina		19.16	20.12	20.17	19.46	-	20.14	20.58	-	21.49	-	22.16	22.42	-	-	
97	Breaza hc.		19.22	20.18	20.23	-	-	20.20	-	-	-	-	-	22.48	-	-	
100	Nistoresti h.		-	20.22	20.27	-	-	-	-	-	-	-	-	-	-	-	
103	Breaza Nord h.		-	20.26	20.31	-	-	-	-	-	-	-	-	-	-	-	
106	Comarnic		19.30	20.31	20.36	-	-	20.28	-	-	22.01	-	-	22.57	-	-	
111	Posada h.		-	20.37	20.42	-	-	-	-	-	-	-	-	-	-	-	
116	Valea Larga Hm.		-	20.44	20.49	-	-	-	-	-	-	-	-	-	-	-	
120	Sinaia Sud h.		-	20.49	20.54	-	-	-	-	-	-	-	-	-	-	-	
121	Sinaia		19.45	20.54	20.58	20.12	-	20.42	21.25	-	22.17	-	22.42	23.11	-	-	
126	Poiana Tapului hc.		-	21.00	21.04	-	-	-	-	-	-	-	-	-	-	-	
129	Bușteni		19.53	21.05	21.09	20.22	-	20.50	21.35	-	22.26	-	22.51	23.19	-	-	
133	Azuqa		19.59	21.11	21.15	20.28	-	20.56	21.35	-	22.32	-	22.57	23.25	-	-	
140	Predeal	o	20.10	21.22	21.26	20.39	-	21.07	21.51	-	22.42	-	23.08	23.36	-	-	
140	Predeal	▶	20.12	21.24	21.27	20.41	-	21.08	21.53	-	22.44	-	23.10	23.37	-	-	
144	Tunel Mare h.		-	-	-	-	-	-	-	-	-	-	-	-	-	-	
150	Timișu de Sus Hm.		-	21.40	21.43	-	-	-	-	-	-	-	-	-	-	-	
155	Timișu de Jos h.		-	21.48	21.51	-	-	-	-	-	-	-	-	-	-	-	
160	Dârste		-	21.57	22.00	-	-	-	-	-	-	-	-	-	-	-	
166	Brașov	o	20.49	22.06	22.09	21.18	-	21.45	22.30	-	23.21	-	23.47	00.13	-	-	
200	Făgăras		-	-	-	-	-	-	-	-	-	-	-	-	06.00	-	
203	Zărnești		-	-	22.10	-	-	-	23.10	-	-	-	-	-	06.06	-	
400	Sfântu Gheorghe		-	-	-	-	-	-	-	-	-	-	-	-	02.52	-	
CIRCULA LA:		Beclean So					Satu Mare	Slănic					Satu Mare	Slănic	Oradea	Slănic	Dej Călători
TABELA:		300					300	306					400	306	300	306	400
SOSIRE ORA:		02:32					09:39	20:51					10:15	22:09	09:33	22:57	06:19

- 1 Are vagoane pentru Sighetu Marmăției, tabela 409, tren 4133.
- 2 Cerculă în perioada 03.07.2015 - 06.09.2015.
- 3 Cerculă în perioada 14/15.06.2015 - 13/14.09.2015. Are vag. pentru Sighetu Marmăției, tabela 409, tr.1946.
- 4 Cerculă în perioada 15/16.06.2014 - 15/16.09.2014.
- 5 Are vag. pentru Satu Mare tabela 400, tr.4090, Zalău tabela 412, tr.4454, Târgu Mureș tabela 405, tr.4541, Bistrița Nord tabela 406, tr.4116 și Cluj Napoca tabela 401, tr.4113.
- 6 Are vagoane de la Iasi, tabela 500, tren 14068.
- 7 Cerculă în perioadele: 14.12.2014 - 02.07.2015 și 07.09.2015 - 12.12.2015.
- 8 Cerculă în perioada 03.07.2015 - 06.09.2015

300

București - Brașov - Războieni - Cluj Napoca - Oradea - Episcopia Bihor

	IR 1823	IR 1843	R 3537	R 3083	R 2560	R 2562	R 2442	R 14604	R 3085	R 14561	R 14563	R 2564
Km	Clase: 1 2 1 2 2 2 2 1 2 2 2 2 1 2											
Service:												
Observatii:	1 2 2 (R) (R) (R) (N)											
CIRCULA DE LA:	Buc. N	Timișoara						Bălăușeri hcv.	Cristur	Odorhei		
PLECARE ORA:	16:45	21:30						05:20	05:20	05:50		
166 Brașov												
172 Stupini Hm.												
178 Bod Hm.												
187 Feldioara Hm.												
190 Rotbav h.												
194 Vadu Roșu h.												
197 Măieruș h.												
203 Apata												
208 Ormeniș h.												
216 Augustin Hm.												
226 Racoș Hm.												
230 Mateiaș h.												
240 Rupea												
249 Cata Hm.												
254 Paloș Ardeal h.												
259 Beia Hm.			04.05									
263 Dâriu h.			04.18									
268 Archita h			04.31									
272 Feleaș h.			04.35									
277 Mureni Hm.			04.43									
280 Saschiz h.			04.50						05.37	07.07		
284 Vânători			04.50						05.44	07.14		
289 Albești Târnavă Hm.			05.00						05.52	07.22		
294 Sighișoara									06.00			
308 Odorhei												
294 Sighișoara								05.05				
303 Daneș Hm.								05.22				
308 Luna h.								05.32				
314 Dumbrăveni								05.45				
321 Atel Hm.								05.59				
327 Bratei h.								06.10				
332 Medias								06.20				
332 Medias					04.29	05.43			06.25			07.32
337 Târnavă h.					04.40	05.53			06.35			07.42
343 Copșa Mică					04.49	06.02			06.44			07.51
208 Sibiu					04.50	06.10						07.56
343 Copșa Mică					04.50	06.10			06.45			07.56
348 Seica Mică h.									07.04			
353 Micăsasa Hm.									07.15			
358 Lunca h.									07.20			
360 Valea Lungă									07.26			
364 Gloșovet h.									07.31			
366 Mănărade h.									07.37			
369 Km. 374+700 h.									07.41			
370 Câmpu Libertății Hm.									07.45			
373 Blaj								07.28				
307 Târnaveni Vest Hm.									11.20			
373 Blaj								07.32	07.46			
378 Crăciunel Hm.								07.40	07.56			
385 Cistei h.								07.51	08.09			
389 Mihalt h.									08.16			
390 Coșlariu Gr. P. Mureș												
394 Teius	02.47	03.24							08.15	08.24		
200A Vințu de Jos		03.39								08.46		
394 Teius	02.50	03.26		04.25				06.30		08.27		
407 Aiud Hm.	03.03	03.37		04.36				06.42		08.40		
414 Mirăslău h.				04.42				06.48		08.46		
418 Decea h.				04.46				06.52		08.50		
421 Unirea Hm.				04.50				06.56		08.55		
424 Unirea hc.				04.55				06.59		09.00		
427 Războieni	03.21	03.55		05.01				07.04		09.07		
405 Târgu Mureș	03.50			05.05				07.05				
CIRCULA LA:	Cluj N.	Beclean So		Cluj N.	Sibiu	Sibiu	Tg Mureș		Cluj N.			Sibiu
TABELA:	300	300		300	208	208	405		300			208
SOSIRE ORA:	04:36	07:12		07:01	05:54	07:18	08:45		10:55			09:04

1 Are vagoane pentru Sighetu Marmatiei, tabela 409, tren 4135.

2 Nu circulă 7.

300

București - Brașov - Războieni - Cluj Napoca - Oradea - Episcopia Bihor

	R	R	R	R	IR	IR		R	R	R	
	3501	3531	3087	2566	1820	1745		14065	14565	3089	
Km	Clase:										
	2	2	2	1	2	2	1	2	2	2	
Servicii:											

Observatii: **1** **2** [®] [®]

CIRCULA DE LA:												
PLECARE ORA:												
						Timișoara	Buc. N			Odorhei		
166	Brașov	-	06.05	08.05	-	-	08.45	-	-	08.50	-	-
172	Stupini Hm.	-	06.13	08.13	-	-	13	-	-	-	-	-
178	Bod Hm.	-	06.20	08.20	-	-	-	-	09.01	-	-	-
187	Feldioara Hm.	-	06.28	08.28	-	-	-	-	09.09	-	-	-
190	Rotbav h.	-	06.32	08.33	-	-	-	-	-	-	-	-
194	Vadu Roșu h.	-	06.37	08.38	-	-	-	-	-	-	-	-
197	Măieruș h.	-	06.42	08.43	-	-	-	-	09.21	-	-	-
203	Apata	-	06.50	08.51	-	-	-	-	09.29	-	-	-
208	Ormenis h.	-	06.56	08.57	-	-	-	-	-	-	-	-
216	Augustin Hm.	-	07.05	09.06	-	-	09.31	-	09.45	-	-	-
226	Racoș Hm.	-	07.22	09.23	-	-	09.44	-	10.02	-	-	-
230	Mateias h.	-	07.27	09.28	-	-	-	-	-	-	-	-
240	Rupea	-	07.45	09.45	-	-	10.06	-	10.24	-	-	-
249	Cata Hm.	-	07.56	-	-	-	-	-	10.33	-	-	-
254	Pașoș Ardeal h.	-	08.02	-	-	-	-	-	-	-	-	-
259	Beia Hm.	-	08.13	-	-	-	-	-	10.49	-	-	-
263	Dârju h.	-	-	-	-	-	-	-	-	-	-	-
268	Archita h	-	08.25	-	-	-	-	-	11.01	-	-	-
272	Feleaș h.	-	-	-	-	-	-	-	-	-	-	-
277	Mureni Hm.	-	08.38	-	-	-	-	-	11.15	-	-	-
280	Saschiz h.	-	08.42	-	-	-	-	-	-	-	-	-
284	Vânători	-	08.50	-	-	-	-	-	11.26	13.05	-	-
289	Albești Târnava Hm.	-	08.56	-	-	-	-	-	11.32	13.12	-	-
294	Sighișoara	o	09.06	-	-	-	11.14	-	11.41	13.20	-	-
308 Odorhei			-	-	-	-	-	-	12.00	14.53	-	-
294	Sighișoara	▶	09.14	-	-	-	11.17	-	11.47	-	-	-
303	Daneș Hm.	-	09.31	-	-	-	-	-	12.05	-	-	-
308	Luna h.	-	09.40	-	-	-	-	-	-	-	-	-
314	Dumbrăveni	-	09.55	-	-	-	11.48	-	12.21	-	-	-
321	Atel Hm.	-	10.09	-	-	-	-	-	-	-	-	-
327	Bratei h.	-	10.19	-	-	-	-	-	-	-	-	-
332	Medias	o	10.28	-	-	-	12.14	-	12.48	-	-	-
332	Medias	▶	10.30	-	12.00	-	12.16	-	12.52	-	-	-
337	Târnava h.	-	10.40	-	12.10	-	-	-	-	-	-	-
343	Copșa Mică	o	10.49	-	12.19	-	12.32	-	13.08	-	-	-
208 Sibiu			-	-	-	-	12.44	-	15.36	-	-	-
343	Copșa Mică	▶	-	-	12.44	-	12.37	-	13.09	-	-	-
348	Seica Mică h.	-	-	-	-	-	-	-	-	-	-	-
353	Micăsasa Hm.	-	-	-	-	-	-	-	-	-	-	-
358	Lunca h.	-	-	-	-	-	-	-	-	-	-	-
360	Valea Lungă	-	-	-	-	-	-	-	13.38	-	-	-
364	Gloșovet h.	-	-	-	-	-	-	-	-	-	-	-
366	Mănărade h.	-	-	-	-	-	-	-	-	-	-	-
369	Km. 374+700 h.	-	-	-	-	-	-	-	-	-	-	-
370	Câmpu Libertății Hm.	-	-	-	-	-	-	-	-	-	-	-
373	Blaj	o	-	-	-	-	13.22	-	13.58	-	-	-
307 Târnaveni Vest Hm.			-	-	-	-	13.49	-	-	-	-	-
373	Blaj	▶	-	-	-	-	13.24	-	14.03	-	-	-
378	Crăciunel Hm.	-	-	-	-	-	-	-	14.15	-	-	-
385	Cistei h.	-	-	-	-	-	-	-	-	-	-	-
389	Mihalt h.	-	-	-	-	-	-	-	-	-	-	-
390	Coșlariu Gr. P. Mures	-	-	-	-	-	-	-	-	-	-	-
394	Teius	o	-	-	-	13.24	13.54	-	-	-	-	-
200A Vintu de Jos			-	-	-	-	-	-	-	-	-	-
394	Teius	▶	-	-	10.50	-	13.27	13.56	-	-	14.23	-
407	Aiud Hm.	-	-	-	11.01	-	13.39	14.08	-	-	14.34	-
414	Mirăslău h.	-	-	-	11.07	-	13	-	-	-	14.40	-
418	Decea h.	-	-	-	11.11	-	-	-	-	-	14.44	-
421	Unirea Hm.	-	-	-	11.16	-	-	-	-	-	14.49	-
424	Unirea hc.	-	-	-	11.21	-	13.53	14.23	-	-	14.53	-
427	Războieni	o	-	-	11.27	-	13.59	14.29	-	-	14.59	-
405 Târgu Mures			-	-	11.59	-	14.07	-	-	-	-	-
CIRCULA LA:					Cluj N.	Sibiu	Tg Mureș	Satu Mare	Timișoara	Cluj N.		
TABELA:					300	208	405	300	200A	300		
SOSIRE ORA:					13:17	13:50	15:25	21:56	21:58	16:35		

1 Nu circulă 6, 7 și +.

2 Circulă în zilele de sâmbătă.

300

București - Brașov - Războieni - Cluj Napoca - Oradea - Episcopia Bihor

	R	R	R	R	R	R	IR	R	IR	R		
	3511	14020	2568	14567	2039	3513	1629	2443	1766	3091		
Km	Clase:											
	2	2	1	2	2	2	2	1	2	1	2	2
Serviceii:									1			

Observatii: 1[®] ® ✕ 2 3

CIRCULA DE LA: PLECARE ORA:				Odorhei	Deva			Sibiu	Timișoara			
166	Brașov			14:40	14:16			15:54	13:40			
172	Stupini Hm.											
178	Bod Hm.											
187	Feldioara Hm.											
190	Rotbav h.											
194	Vadu Roșu h.											
197	Măieruș h.											
203	Apata											
208	Ormenis h.											
216	Auștin Hm.											
226	Racoș Hm.											
230	Mateiaș h.											
240	Rupea											
249	Cata Hm.											
254	Palos Ardeal h.											
259	Beia Hm.											
263	Dăriu h.											
268	Archita h.											
272	Feleaș h.											
277	Mureni Hm.											
280	Saschiz h.											
284	Vânători			16.00								
289	Albești Târnava Hm.			16.07								
294	Sighișoara			16.15								
308	Odorhei											
294	Sighișoara			15.00				17.00				
303	Daneș Hm.			15.17				17.00				
308	Luna h.			15.26								
314	Dumbrăveni			15.38								
321	Atel Hm.			15.52								
327	Bratei h.			16.03								
332	Medias			16.13				18.00				
332	Medias			16.15			16.24	18.02				
337	Târnava h.			16.25			16.34					
343	Copșa Mică			16.34			16.43	18.18				
208	Sibiu						17.07					
343	Copșa Mică		13.20	17.07			16.55	18.19				
348	Seica Mică h.						16.55					
353	Micăsasa Hm.		13.39				17.13					
358	Lunca h.		13.49				17.23					
360	Valea Luncă		13.54				17.28					
364	Gloșovet h.		14.00				17.35					
366	Mănărade h.		14.05				17.40					
369	Km. 374+700 h.											
370	Câmpu Libertății Hm.		14.14				17.49					
373	Blaj		14.19				17.53	19.06				
307	Târnaveni Vest Hm.		15.33									
373	Blaj		14.24				17.54	19.08				
378	Crăciunel Hm.		14.33				18.03					
385	Cistei h.		14.46				18.16					
389	Mihalt h.		14.53				18.23					
390	Coșlariu Gr. P. Mureș						18.27					
394	Teiuș		15.02			16.33	18.33		19.10	19.24		
200A	Vintu de Jos		15.10			18.09				19.45		
394	Teiuș			15.30		16.38			19.13	19.27	19.50	
407	Aiud Hm.			15.41		16.49			19.24	19.39	20.02	
414	Mirăslău h.					16.55			19.30		20.08	
418	Decea h.					16.59			19.34		20.13	
421	Unirea Hm.			15.53		17.03			19.38		20.18	
424	Unirea hc.			15.57		17.06			19.41	19.54	20.22	
427	Războieni			16.03		17.11			19.46	20.00	20.28	
405	Târgu Mureș			16.35		17.34				20.06		
CIRCULA LA:			Bistrița N	Sibiu		Cluj N.		Simeria	Tg Mureș	Iași	Cluj N.	
TABELA:			405	208		300		200A	405	300	300	
SOSIRE ORA:			20:26	18:18		18:45		21:55	21:40	06:48	22:18	

1 Pe distanța Teiuș - Luduș circulă numai în zilele de 6 și 7.

2 Circulă la Budapesta, tabela A.1, tren 346.

3 Are vagoane pentru Botoșani tabela 511, tren 5570.

300

București - Brașov - Războieni - Cluj Napoca - Oradea - Episcopia Bihor

	IR	R	R	R	IR	R	R	IR	IR	IR	
	1737	3503	14571	3533	1539	2570	3535	1838	1741	1931	
Km	Clase: 2 2 2 2 1 2 2 2 1 2 1 2 1 2										
Servicii:					X						

Observatii:		N			R			1			2		
CIRCULA DE LA: PLECARE ORA:		Rm. Vâlcea	Odorhei				Timișoara	Buc. N	Mangalia				
166	Brașov	15:15	17:30	16:40	16:40	19:40	17:20	21:30	23:35				
172	Stupini Hm.			16:22	16:22	19:47		21:30	23:35				
178	Bod Hm.			16:29	16:29	19:54							
187	Feldioara Hm.			16:37	16:37	20:02							
190	Rotbav h.			16:41	16:41	20:06							
194	Vadu Roșu h.			16:46	16:46	20:12							
197	Măieruș h.			16:51	16:51	20:17							
203	Apata			16:59	16:59	20:25							
208	Ormeniș h.			17:06	17:06	20:32							
216	Augustin Hm.			17:30	17:30	20:42							
226	Racoș Hm.			17:48	17:48	20:59							
230	Mateias h.			17:54	17:54	21:05							
240	Rupea			18:13	18:13	21:24		22:49					
249	Cata Hm.			18:23	18:23	21:33							
254	Palos Ardeal h.			18:29	18:29	21:39							
259	Beia Hm.			18:41	18:41	21:51							
263	Dârju h.												
268	Archita h.			18:53	18:53	22:04							
272	Feleaș h.												
277	Mureni Hm.			19:07	19:07	22:17							
280	Saschiz h.												
284	Vânători		18:42	19:18	19:18	22:28							
289	Albești Târnava Hm.		18:48	19:25	19:25	22:35							
294	Sighișoara		18:57	19:35	19:35	22:45		23:58	02:02				
308	Odorhei			20:05	20:05								
294	Sighișoara				19:11			00:01	02:05				
303	Daneș Hm.												
308	Luna h.							00:32					
314	Dumbrăveni												
321	Atel Hm.												
327	Bratei h.												
332	Medias				20:05			00:58	03:07				
332	Medias				20:07	20:20		01:00	03:11				
337	Târnava h.					20:31							
343	Copșa Mică	18:39	19:11		20:23	20:40		01:16	03:26				
208	Sibiu					20:48							
343	Copșa Mică	18:44	19:13		20:27	20:48		01:21	03:27				
348	Seica Mică h.												
353	Micăsasa Hm.												
358	Lunca h.												
360	Valea Lungă												
364	Gloșovet h.												
366	Mănărade h.												
369	Km. 374+700 h.												
370	Câmpu Libertății Hm.												
373	Blai	19:29	20:20		21:10			02:06	04:10				
307	Târnaveni Vest Hm.	19:45	21:03						05:15				
373	Blai	19:31	20:22		21:11			02:08	04:12				
378	Crăciunel Hm.		20:31										
385	Cistei h.		20:44										
389	Mihalt h.		20:51										
390	Coșlariu Gr. P. Mures												
394	Teiuș	20:01	21:00		21:40		23:09	02:39	04:42				
200A	Vintu de Jos								05:35				
394	Teiuș	20:03			21:42		23:11	02:42	04:44				
407	Aiud Hm.	20:14			21:53		23:23	02:55	04:56				
414	Mirăslău h.												
418	Decea h.												
421	Unirea Hm.												
424	Unirea hc.	20:28			22:08		23:38						
427	Războieni	20:34			22:14		23:44	03:13	05:14				
405	Târgu Mureș												
CIRCULA LA:		Cluj N.		Cluj N.	Sibiu	Iasi	Satu Mare	Oradea					
TABELA:		300		300	208	300	300	300					
SOSIRE ORA:		21:49		23:26	21:52	10:25	09:39	09:33					

1 In perioada închiderilor de linie se anulează pe distanța Medias - Copșa Mică
 2 Circulă în perioada 14/15.06.2015 - 13/14.09.2015.

300

București - Brașov - Războieni - Cluj Napoca - Oradea - Episcopia Bihor

	IR	R	R	IR		IR	IR	R	R	IR	R	
	406	3071	3081	1741		1823	1843	3649	3641	1531	3623	
Km	Clase: 1 2 2 2 1 2 1 2 2 2 2 2											
↓	Servicii:											

Observatii: 1 2 (A) 3 (A)

	Brașov		Buc. N	Buc. N	Timișoara			
CIRCULA DE LA:								
PLECARE ORA:	19:02		18:35	16:45	21:30			
427 Războieni ▶			03.00	03.15	03.22	03.56		
430 Grindeni h.			03.04	03.15	03.22	03.56		
437 Călărași Turda Hm.			03.14					
445 Câmpia Turzii			03.25	03.30	03.38	04.11		
445 Câmpia Turzii ▶			03.44	03.32	03.39	04.12		
452 Cânepisti h.			03.52					
456 Ploscoș h.			03.57					
460 Valea Florilor Hm.			04.03					
468 Boiu			04.16					
473 Tunel Hm.			04.25					
479 Coiocna Hm.			04.33					
484 Apahida			04.40	04.15	04.22			
486 Dezmir h.			04.44					
490 Cluj Napoca Est			04.51					
493 Clujana h.			04.56					
496 Cluj Napoca ○	02.00		05.01	04.29	04.36	05.07		
401 Dej Călători						05.21		
496 Cluj Napoca ▶	02.12	02.40	04.43		05.21		05.45	06.23
501 Baciui Triai Hm.							06.31	
505 Suceag h.							06.36	
507 Rădaia h.							06.39	
508 Mera Hm.							06.42	
510 Nădășel h.							06.45	
516 Gârbău Hm.							06.52	
520 Macău h.							06.58	
522 Doroltu h.							07.01	
524 Aghires			05.10				07.05	
527 Aghires h.							07.09	
533 Gălășeni h.							07.20	
535 Stana Hm.							07.28	
541 Jebuc h.							07.35	
546 Huedin ○	03.05	03.31	05.36				06.36	
546 Huedin ▶	03.06	03.41	05.37				06.37	
554 Brăișoru Hm.								
558 Boloaga h.								
561 Poieni		03.55						
564 Valea Drăganului h.								
568 Ciucea Hm.		04.04	06.00				07.01	
571 Negreni h.								
574 Lacu Crișului h.								
579 Piatra Craiului Hm.			06.11					
583 Bulz Hm.								
585 Stâna de Vale h.								
589 Bratca			06.23			04.50	05.38	07.24
591 Bălnaca h.						04.54	05.42	
595 Suncuius Hm.						05.01	05.49	07.33
597 Peștera h.								
600 Vadu Crișului h.						05.08	05.55	
602 Vadu Crișului Hm.						05.13	06.00	
607 Butan h.						05.19	06.06	
611 Aleșd h.						05.24	06.11	
614 Aleșd		04.15	06.51			05.30	06.17	07.53
617 Tetchea hc.						05.35	06.22	
621 Telechiu Hm.						05.41	06.28	
625 Tileagd						05.48	06.38	
631 Săbolciu h.						05.54	06.44	
633 Săcădat h.						05.58	06.48	
639 Oșorhei Hm.						06.06	06.56	
644 Oradea Est Triai h.						06.12	07.02	
645 Oradea Est						06.15	07.05	
648 Oradea ○	04.50		07.25			06.21	07.11	08.25
310 Arad	05.05		07.40					08.29
402 Satu Mare			07.37					
648 Oradea ▶	04.53		07.37					08.29
654 Episcopia Bihor ○	05.01							
CIRCULA LA:	Budapesta		Satu Mare		Beclean So		Timișoara	
TABELA:	A2		402		401		310	
SOSIRE ORA:	08:20		09:39		07:12		11:32	

1 Nu circulă 7.

2 Are vagoane pentru Sighetu Marmatiei, tabela 409, tren 4135.

3 În perioada închiderilor de line se anulează ARAD - TIMIȘOARA NORD.

300

București - Brașov - Războieni - Cluj Napoca - Oradea - Episcopia Bihor

R	IR	IR	R	R	R	R	R	R	IR	R	R	R	
3083	1931	364	3093	15201	3073	15203	4537	366	3085	3627	3087		

Km	Clase:	2	1	2	1	2	2	2	2	2	2	2	2	2
Servicii:														

Observatii: 1 2 (A) (T) (T) 3 4 (A) 5

	Teluş	Mangalia					Tg Mureş	Braşov	Sighişoara	Teluş
CIRCULA DE LA:	04:25	15:55					07:10	02:52	05:05	10:50
PLECARE ORA:										
427 Războieni	05.04	05.15					08.38		09.08	11.28
430 Grindeni h.	05.09								09.13	11.33
437 Călărași Turda Hm.	05.19								09.23	11.43
445 Câmpia Turzii	05.30	05.31					08.53		09.34	11.54
445 Câmpia Turzii	05.35	05.33		06.19			08.54		09.35	11.56
452 Cănești h.	05.45								09.43	12.04
456 Ploscoș h.	05.52			06.30					09.48	12.10
460 Valea Florilor Hm.	05.59			06.35					09.54	12.16
468 Boiu	06.13			06.47					10.07	12.29
473 Tunel Hm.	06.23								10.16	12.38
479 Cojocna Hm.	06.32			07.02					10.25	12.47
484 Apahida	06.40			07.09					10.33	12.55
486 Dezmir h.	06.45								10.38	13.00
490 Cluj Napoca Est	06.52								10.45	13.07
493 Clujana h.	06.57								10.50	13.12
496 Cluj Napoca	07.01	06.28		07.23			09.47	09.52	10.55	13.17
401 Dej Călători	07.20			07.30					11.27	14.10
496 Cluj Napoca		06.45	07.06		07.35	07.45	09.20		10.07	12.40
501 Baciu Triaj Hm.					07.52	07.57				12.48
505 Suceag h.					08.00	08.04				12.53
507 Rădaia h.					08.08	08.16	09.41			12.56
508 Mera Hm.					08.16	08.22				13.00
510 Nădășel h.					08.22	08.25				13.04
516 Gârbău Hm.				07.56	08.25	08.29	09.50			13.12
520 Macău h.					08.29	08.33	09.54			13.18
522 Doroltu h.					08.33	08.42				13.21
524 Aghires		07.14	07.35		08.05	08.09	09.50		10.36	13.25
527 Aghires h.					08.09	08.42	09.54			13.29
533 Gălășeni h.					08.42	08.47				13.37
535 Stana Hm.					08.47	08.55				13.42
541 Jebuc h.					08.55	09.02	10.18			13.50
546 Huedin		07.40	08.01		08.33	09.02	10.18		11.03	13.58
546 Huedin		07.41	08.02		08.34	09.04	10.19		11.04	
554 Brăișoru Hm.					09.04	09.13				
558 Boloa h.					09.13	09.18				
561 Poieni					09.18	09.24	10.34			
564 Valea Drăganului h.					09.24	09.29				
568 Ciucea Hm.		08.04	08.25		09.00	09.41	10.43		11.27	
571 Negreni h.					09.04	09.47	10.48			
574 Lacu Crișului h.					09.51	10.05				
579 Piatra Craiului Hm.		08.15			09.13	09.58	10.56			
583 Bulz Hm.					09.20	10.05	11.08			
585 Stâna de Vale h.					09.24	10.09	11.12			
589 Bratca		08.28	08.46		09.30	10.15	11.18		11.49	
591 Bălnaca h.					10.19	10.25				
595 Suncuiuș Hm.			08.56		09.39	10.25	11.27			
597 Pestera h.					10.29	10.33				
600 Vadu Crișului h.					10.33	10.42	11.36			
602 Vadu Crișului Hm.					09.49	10.47				
607 Butan h.					10.47	10.52				
611 Aleșd		08.58	09.16		10.02	10.57	11.49		12.23	
614 Aleșd					10.02	10.57	11.49			
617 Tetchea hc.					11.01	11.06				
621 Telechiu Hm.					11.06	11.12	12.07			
625 Tileagd					11.12	11.17				
631 Săbolciu h.					11.17	11.20				
633 Săcădat h.					11.20	11.27	12.21			
639 Oșorhei Hm.					10.33	11.27	12.21			
644 Oradea Est Triaj h.						11.34	12.28			
645 Oradea Est						11.40	12.34			
648 Oradea		09.33	09.50		10.45	11.40	12.34		12.55	
310 Arad									16.00	
402 Satu Mare									15.35	
648 Oradea			09.52						12.57	
654 Episcopia Bihor			10.00						13.05	
CIRCULA LA:			Budapesta						Budapesta	
TABELA:			A2						A2	
SOSIRE ORA:			13:20						16:20	

1 Circulă în perioada 14/15.06.2015 - 13/14.09.2015.

2 Nu circulă în perioadele: 20.12.2014 - 04.01.2015, 31.01 - 08.02.2015, 11.04 - 19.04.2015 și 20.06 - 13.09.2015.

3 Circulă la Budapesta, tabela A.2, tren 366.

4 Are vagoane de la Târgu Mureș, tabela 405/300, tren 4537.

5 Nu circulă 6, 7 și +.

300

București - Brașov - Râzboieni - Cluj Napoca - Oradea - Episcopia Bihor

	IR	R	R	R	R	R	IR	IR	IR	R	R	
	1533	3647	3643	15205	3629	3645	362	1833	1745	15207	3089	
Km	Clase:											
	2	2	2	2	2	2	1	2	1	2	2	2
↓	Servicii:											

Observatii: (N) 1 2(A) 3(T) 4(I) (T)

CIRCULA DE LA: PLECARE ORA:													Iasi	Buc. N	Teiuș	
427	Râzboieni													06:05	05:53	14:23
430	Grindeni h.														14.30	15.00
437	Călărăși Turda Hm.														14.33	15.04
445	Câmpia Turzii														14.45	15.12
445	Câmpia Turzii														14.46	15.20
452	Cănepisti h.															15.21
456	Ploscos h.															15.29
460	Valea Florilor Hm.															15.33
468	Boju															15.38
473	Tunel Hm.															15.51
479	Coiocna Hm.															15.59
484	Apahida															16.07
486	Dezmir h.														14.33	16.14
490	Cluj Napoca Est															16.18
493	Clujana h.															16.25
496	Cluj Napoca														15.24	16.30
401	Dej Călători														15.30	16.35
496	Cluj Napoca		13.45		14.06	14.37		15.06	15.46	15.56		16.00				16.36
501	Baciu Triai Hm.		14.33			14.45										
505	Suceag h.					14.50										
507	Rădaia h.					14.53										
508	Mera Hm.					14.57										
510	Nădăsel h.					15.01										
516	Gârbău Hm.				14.26	15.09										
520	Macău h.					15.15										
522	Doroltu h.					15.18										
524	Aghires		14.12		14.35	15.22		15.33	16.16							
527	Aghires h.				14.39	15.26										
533	Gălăseni h.					15.34										
535	Stana Hm.					15.39										
541	Jebuc h.					15.47										
546	Huedin		14.37		15.03	15.54		15.59	16.42							
546	Huedin		14.38	14.46	14.46	15.04	16.08	16.00	16.44							
554	Brăisoru Hm.			14.55	14.55	15.13	16.18									17.13
558	Boloaga h.			15.00	15.00		16.23									17.21
561	Poieni			15.06	15.06	15.22	16.28									17.26
564	Valea Drăganului h.			15.12	15.12											17.31
568	Ciucea Hm.		15.00	15.19	15.19	15.31		16.23	17.09							17.35
571	Neareni h.			15.25	15.25	15.35										17.41
574	Lacu Crisului h.			15.30	15.30											17.45
579	Piatra Craiului Hm.			15.36	15.36	15.43										17.53
583	Bulz Hm.			15.53	15.43	15.48										17.58
585	Stâna de Vale h.			15.58	15.48	15.51										18.01
589	Bratca		15.20	16.04	15.54	16.00		16.43	17.31							18.12
591	Bălnaca h.						16.30									18.12
595	Suncuius Hm.						16.35									18.12
597	Pestera h.						16.58	16.53	17.40							18.22
600	Vadu Crisului h.						17.02									18.22
602	Vadu Crisului Hm.						17.06									18.22
607	Butan h.					16.37										18.46
611	Alesd h.						17.11									18.46
614	Alesd		15.48		16.49		17.22	17.15	18.08							18.58
617	Tetchea hc.						17.28									18.58
621	Telechiu Hm.						17.33									18.58
625	Tileagd						17.39									18.58
631	Săbolciu h.						17.46									18.58
633	Săcădat h.						17.52									18.58
639	Osorhei Hm.					17.10										19.21
644	Oradea Est Triai h.						18.04									19.21
645	Oradea Est						18.10									19.21
648	Oradea		16.26		17.22		18.13	17.50	18.43							19.33
310	Arad						18.19									19.33
402	Satu Mare															19.33
648	Oradea							17.52	18.47							19.55
654	Episcopia Bihor							18.00	19.13							19.37
CIRCULA LA:																
TABELA:													Budapesta	Timișoara	Satu Mare	
SOSIRE ORA:													A2	310	401	
													21:20	22:08	21:56	

1 Circulă în zilele de vineri. Nu circulă sărbători legale și în perioada închiderilor de linie. Nu circulă în perioadele: 20.12.2014 - 04.01.2015, 31.01 - 08.02.2015, 11.04 - 19.04.2015 și 20.06 - 13.09.2015.

2 Nu circulă în zilele de 5, 6, 7, sărbători legale și în perioada închiderilor de linie. Nu circulă în perioadele: 20.12.2014 - 04.01.2015, 31.01 - 08.02.2015, 11.04 - 19.04.2015 și 20.06 - 13.09.2015.

3 Circulă în zilele de vineri și duminică. Nu circulă în perioada închiderilor de linie.

4 Nu circulă în perioadele: 20.12.2014 - 04.01.2015, 31.01 - 08.02.2015, 11.04 - 19.04.2015 și 20.06 - 13.09.2015.

300

București - Brașov - Războieni - Cluj Napoca - Oradea - Episcopia Bihor

	R	R	R	R	IR	IR	IR	R	R	IR	IR		
	3075	3633	2039	3635	1535	1766	1737	3091	3637	1539	1838		
Km	Clase:												
	2	2	2	2	2	1	2	2	2	1	2	1	2
Servicii:						1				X			

Observatii: (B) (A) I N (G)

CIRCULA DE LA:				Deva		Timișoara	Rm.Vâlcea	Teiuș		Brașov	Timișoara
PLECARE ORA:				14:16		13:40	15:15	19:50		16:40	17:20
427	Războieni			17.12		20.04	20.35	20.40		22.15	23.45
430	Grindeni h.			17.16				20.45			
437	Călărași Turda Hm.			17.23				20.54			
445	Câmpia Turzii			17.30		20.19	20.50	21.03		22.30	00.00
445	Câmpia Turzii			17.31		20.20	20.51	21.04		22.31	00.02
452	Cânepiști h.			17.39				21.12			
456	Ploscoș h.			17.43				21.17			
460	Valea Florilor Hm.			17.48				21.23			
468	Boiu			18.01				21.36			
473	Tunel Hm.			18.09				21.44			
479	Cojocna Hm.			18.17				21.52			
484	Apahida			18.24			21.34	21.59			
486	Dezmir h.			18.28							
490	Cluj Napoca Est			18.35				22.08			
493	Clujana h.			18.40				22.13			
496	Cluj Napoca			18.45		21.15	21.49	22.18		23.26	00.57
401	Dej Călători			19.30		21.30		22.25			01.12
496	Cluj Napoca	16.40	18.10	19.48	20.48	21.30			22.45		01.12
501	Baciu Triai Hm.	16.47	18.18	19.56					22.53		
505	Suceag h.	16.52	18.23	20.01					22.58		
507	Rădaia h.	16.55	18.27	20.04					23.01		
508	Mera Hm.	16.58	18.31	20.07					23.04		
510	Nădășel h.	17.02	18.34	20.11					23.08		
516	Gârbău Hm.	17.10	18.42	20.19					23.16		
520	Macău h.	17.16	18.47	20.25					23.22		
522	Doroltu h.	17.19	18.51	20.28					23.25		
524	Aghires	17.23	18.54	20.32	21.15				23.29		
527	Aghires h.	17.27		20.36					23.33		
533	Gălășeni h.	17.35		20.43					23.40		
535	Stana Hm.	17.40		20.47					23.44		
541	Jebuc h.	17.47		20.54					23.51		
546	Huedin	17.54		21.02	21.40				23.59		
546	Huedin	17.55			21.41						
554	Brăișoru Hm.	18.05									
558	Boloaga h.	18.10									
561	Poieni	18.16									
564	Valea Drăganului h.	18.20									
568	Ciucea Hm.	18.32			22.09						
571	Negreni h.	18.37									
574	Lacu Crișului h.	18.41									
579	Piatra Craiului Hm.	18.48									
583	Bulz Hm.	18.55									
585	Stâna de Vale h.	18.59									
589	Bratca	19.05			22.44						
591	Bălnaca h.	19.09									
595	Suncuius Hm.	19.15			22.53						
597	Pestera h.	19.19									
600	Vadu Crișului h.	19.23									
602	Vadu Crișului Hm.	19.28									
607	Butan h.	19.33									
611	Aleșd h.	19.38									
614	Aleșd	19.44			23.14						
617	Tetchea hc.	19.48									
621	Telechiu Hm.	19.54									
625	Tileagd	20.04									
631	Săbolciu h.	20.10									
633	Săcădat h.	20.13									
639	Oșorhei Hm.	20.20									
644	Oradea Est Triai h.										
645	Oradea Est	20.27									
648	Oradea	20.33			23.51						
310	Arad										
402	Satu Mare										
648	Oradea										
654	Episcopia Bihor										
CIRCULA LA:						Iasi					Iasi
TABELA:						401					401
SOSIRE ORA:						06:48					10:25

I Are vagoane pentru Botoșani tabela 511, tren 5570.

300

Episcopia Bihor - Oradea - Cluj Napoca - Războieni - Braşov - Bucureşti

	IR	IR	R	R	R	IR	R	R	R	R	R	
	1765	1837	3620	3648	2038	1736	3072	3640	2026	3622	3642	
Km	Clase: 1 2 1 2 2 2 2 2 2 2 2 2											
Servicii:												
Observatii:	1 2 ① ② ③ ④ ⑤ ⑥ ⑦ ⑧ ⑨ ⑩											
CIRCULA DE LA:	lăgi lăgi											
PLECARE ORA:	15:05 19:25											
0 Episcopia Bihor	-											
6 Oradea	-											
310 Arad	-											
402 Satu Mare	-											
6 Oradea	-											
9 Oradea Est	-											
10 Oradea Est Triaj h.	-											
15 Oşorhei Hm.	-											
21 Săcădat h.	-											
23 Săbolciu h.	-											
29 Tileagd	-											
33 Telechiu Hm.	-											
37 Tetchea hc.	-											
40 Aleşd	-											
43 Aleşd h.	-											
47 Butan h.	-											
52 Vadu Crişului Hm.	-											
54 Vadu Crişului h.	-											
57 Pestera h.	-											
59 Suncuiuş Hm.	-											
63 Bălnaca h.	-											
65 Bratca	-											
69 Stăna de Vale h.	-											
71 Bulz Hm.	-											
75 Piatra Craiului Hm.	-											
80 Lacu Crişului h.	-											
83 Negreni h.	-											
86 Ciucea Hm.	-											
90 Valea Drăganului h.	-											
93 Poieni	-											
96 Boloşa h.	-											
100 Brăişoru Hm.	-											
108 Huedin	-											
108 Huedin	-											
113 Jebuc h.	-											
119 Stana Hm.	-											
121 Gălăşeni h.	-											
127 Aghires h.	-											
130 Aghires	-											
132 Doroltu h.	-											
134 Macău h.	-											
138 Gărbău Hm.	-											
144 Nădăşel h.	-											
146 Mera Hm.	-											
147 Rădaia h.	-											
149 Suceag h.	-											
153 Baciu Triaj Hm.	-											
158 Cluj Napoca	-											
401 Dej Călători	-											
158 Cluj Napoca	-											
161 Clujana h.	-											
164 Cluj Napoca Est	-											
168 Dezmir h.	-											
170 Apahida	-											
175 Cojocna Hm.	-											
181 Tunel Hm.	-											
186 Boju	-											
194 Valea Florilor Hm.	-											
198 Ploscoş h.	-											
202 Cănepisti h.	-											
209 Câmpia Turzii	-											
209 Câmpia Turzii	-											
217 Călăraşi Turda Hm.	-											
224 Grindeni h.	-											
227 Războieni	-											
405 Târgu Mures	-											
CIRCULA LA:	Timişoara Timişoara Deva Rm.Vâlcea Târgu Jiu											
TABELA:	300 300 300 300 300											
SOSIRE ORA:	08:10 12:29 10:28 12:45 14:40											

1 Are vagoane de la Sighetu Marmaţiei, tabela 409, tren 4136 şi de la Botoşani tabela 511, tren 5571.

2 În perioada închiderii de line Lugoj - Buziaş - Timişoara Nord circulă prin Recaş.

3 Nu circulă în perioada : 20.12.2014 - 04.01.2015, 31.01 - 08.02.2015, 11.04 - 19.04.2015 şi 20.06 - 13.09.2015.

4 Are vagoane pentru Bucureşti Nord, tabela 202/900, tren 2022.

300

Episcopia Bihor - Oradea - Cluj Napoca - Războieni - Braşov - Bucureşti

	R	R	IR	R	IR	R	R	IR	IR	IR	R	
	3082	15202	1532	3624	1746	3074	3612	1834	1538	367	15204	
Km	Clase:											
	2 2 2 2 1 2 2 2 1 2 1 2											
	Servicii:											
	X X											
Observatii:												
<div style="display: flex; justify-content: space-between;"> Ⓣ Ⓐ 1 Ⓝ Ⓟ </div>												
CIRCULA DE LA:												
PLECARE ORA:												
	Satu Mare					Timişoara			Budapesta			
0	03:47					06:40			05:55			
6	Episcopia Bihor											
6	Oradea											
310	Arad											
402	Satu Mare											
6	Oradea											
9	Oradea Est											
10	Oradea Est Triai h.											
15	Oşorhei Hm.											
21	Săcădat h.											
23	Săbolciu h.											
29	Tileaod											
33	Telechiu Hm.											
37	Tetchea hc.											
40	Aleşd											
43	Aleşd h.											
47	Butan h.											
52	Vadu Crişului Hm.											
54	Vadu Crişului h.											
57	Peştera h.											
59	Suncuiuş Hm.											
63	Bălnaca h.											
65	Bratca											
69	Stâna de Vale h.											
71	Bulz Hm.											
75	Piatra Craiului Hm.											
80	Lacu Crişului h.											
83	Negreni h.											
86	Ciucea Hm.											
90	Valea Drăganului h.											
93	Poieni											
96	Boloqa h.											
100	Brăişoru Hm.											
108	Huedin											
108	Huedin											
113	Jebuc h.											
119	Stana Hm.											
121	Gălăşeni h.											
127	Aghires h.											
130	Aghires											
132	Doroltu h.											
134	Macău h.											
138	Gărbău Hm.											
144	Nădăsel h.											
146	Mera Hm.											
147	Rădaia h.											
149	Suceaqa h.											
153	Baciu Triai Hm.											
158	Cluj Napoca											
401	Dei Călători											
158	Cluj Napoca											
161	Clujana h.											
164	Cluj Napoca Est											
168	Dezmir h.											
170	Apahida											
175	Cojocna Hm.											
181	Tunel Hm.											
186	Boju											
194	Valea Florilor Hm.											
198	Ploscoş h.											
202	Cănepişti h.											
209	Câmpia Turzii											
209	Câmpia Turzii											
217	Călăraşi Turda Hm.											
224	Grindeni h.											
227	Războieni											
405	Târgu Mureş											
CIRCULA LA:												
TABELA:												
SOSIRE ORA:												
	Teiuş					Buc. N			Teiuş Iaşi Buc. N Braşov			
	300					300			300 401 300 300			
	10:17					19:29			14:32 22:24 23:18 21:52			

1 Are vagoane pentru Târgu Mureş, tabela 300/405, tren 4536.

300

Episcopia Bihor - Oradea - Cluj Napoca - Războieni - Braşov - Bucureşti

	R	R	R	R	R	IR	R	R	R	R		
	3644	4536	3084	3628	3086	363	3630	15206	3076	3088		
Km	Clase:											
	2 2 2 2 2 1 2 2 2 2 2											
Servicii:												
Observatii:	1 ① 2 3 ④ 4 ⑤ ⑥											
CIRCULA DE LA:							Budapesta					
PLECARE ORA:							09:40					
0 Episcopia Bihor							15.00					
6 Oradea							15.08					
310 Arad							16.00					
402 Satu Mare							15.35					
6 Oradea		14.30					15.13	15.21	15.33			
9 Oradea Est		14.36							15.40			
10 Oradea Est Triai h.		14.38										
15 Osorhei Hm.		14.45						15.33	15.47			
21 Săcădat h.		14.51							15.53			
23 Săbolciu h.		14.54							15.56			
29 Tileagd		15.01							16.03			
33 Telechiu Hm.		15.07							16.09			
37 Tetchea hc.		15.12							16.14			
40 Alesd		15.16					15.49	15.55	16.19			
43 Alesd h.		15.20							16.23			
47 Butan h.		15.25							16.29			
52 Vadu Crisului Hm.		15.37						16.08	16.36			
54 Vadu Crisului h.		15.41							16.40			
57 Pestera h.		15.45							16.44			
59 Suncuius Hm.		15.50					16.10	16.17	16.54			
63 Bălnaca h.		15.55							16.59			
65 Bratca		15.59					16.18	16.24	17.03			
69 Stâna de Vale h.								16.29	17.08			
71 Bulz Hm.								16.36	17.12			
75 Piatra Craiului Hm.								16.43	17.20			
80 Lacu Crisului h.									17.26			
83 Negreni h.								16.52	17.31			
86 Ciucea Hm.							16.45	17.12	17.42			
90 Valea Drăganului h.									17.47			
93 Poieni								17.04	17.23	17.54		
96 Boloqa h.								17.09	17.58			
100 Brăişoru Hm.								17.14	17.32	18.03		
108 Huedin							17.07	17.22	17.41	18.11		
108 Huedin				14.22			17.08	17.23	17.43	18.12		
113 Jebuc h.				14.29				17.29	18.19			
119 Stana Hm.				14.37				17.37	17.56	18.27		
121 Gălăşeni h.				14.41					18.31			
127 Aghires h.				14.49				17.47	18.05	18.39		
130 Aghires				14.54			17.33	17.52	18.11	18.44		
132 Doroltu h.				14.57				17.55	18.47			
134 Macău h.				15.00				17.58	18.50			
138 Gărbău Hm.				15.06				18.03	18.20	18.56		
144 Nădăsel h.				15.13				18.10	19.03			
146 Mera Hm.				15.17				18.14	18.29	19.07		
147 Rădaia h.				15.20				18.17	19.10			
149 Suceag h.				15.23				18.21	19.13			
153 Baciui Triai Hm.				15.29				18.26	19.19			
158 Cluj Napoca				15.35			18.01	18.32	18.41	19.25		
401 Dej Călători				15.40			18.22			19.30		
158 Cluj Napoca		14.40	15.20		16.45						19.46	
161 Clujana h.											19.55	
164 Cluj Napoca Est		14.49	15.29		16.54						20.00	
168 Dezmir h.		14.54	15.34		16.59						20.05	
170 Apahida		14.59	15.39		17.05						20.12	
175 Coiocna Hm.		15.05	15.46		17.12						20.21	
181 Tunel Hm.		15.13	15.55		17.21						20.30	
186 Boiu		15.21	16.04		17.30						20.41	
194 Valea Florilor Hm.		15.31	16.15		17.41						20.47	
198 Ploscos h.		15.36	16.21		17.47						20.53	
202 Cănepesti h.		15.41	16.27		17.53						21.01	
209 Câmpia Turzii		15.49	16.36		18.01						21.02	
209 Câmpia Turzii		15.51	16.38		18.02						21.14	
217 Călăraşi Turda Hm.		16.04	16.52		18.15						21.22	
224 Grindeni h.		16.12	17.02		18.23						21.26	
227 Războieni		16.16	17.07		18.27							
405 Târgu Mureş		16.35	17.34		20.06							
CIRCULA LA:		Tg Mureş	Sighişoara		Teiuş							
TABELA:		405	300		300							
SOSIRE ORA:		18:09	22:28		19:12					22:13		

1 Nu circulă în perioada închiderilor de linie. Nu circulă în perioada : 20.12.2014 - 04.01.2015, 31.01 - 08.02.2015, 11.04 - 19.04.2015 și 20.06 - 13.09.2015.

2 Circulă de la Budapesta, tabela A.2, tren 367.

3 În perioada închiderilor de linie se anulează pe distanța Copșa Mică - Sighişoara.

4 Nu circulă 6, 7 și +.

300

Episcopia Bihor - Oradea - Cluj Napoca - Războieni - Braşov - Bucureşti

	IR 1534	R 15208	IR 1932	IR 1742	R 3646	R 3090	IR 365	IR 1536	IR 1934	IR 407		
Km	Clase: 2 2 1 2 1 2 2 2 1 2 2 1 2 1 2											
Servicii:							X					
Observatii:	1 ① 2 3 ① ② 4 2											
CIRCULA DE LA:					Satu Mare			Budapesta	Timișoara	Satu Mare	Budapesta	
PLECARE ORA:					16:50			14:40	17:15	17:55	17:40	
0 Episcopia Bihor	-	-	-	-	16:50	-	-	20:00	17:15	17:55	22:57	-
6 Oradea	-	-	-	18:58	-	-	-	20:08	20:15	20:22	23:05	-
310 Arad	-	-	-	19:55	-	-	-	-	-	-	-	-
402 Satu Mare	-	-	-	19:13	-	-	-	-	-	-	-	-
6 Oradea	17.02	17.48	19.12	19.12	19.30	-	20.12	20.23	20.37	23.07	-	-
9 Oradea Est	17.55	17.55	19.12	19.12	19.37	-	20.12	20.23	20.37	23.07	-	-
10 Oradea Est Triaj h.	-	-	-	-	19.39	-	-	-	-	-	-	-
15 Oșorhei Hm.	-	18.05	-	-	19.46	-	-	-	-	-	-	-
21 Săcădat h.	-	-	-	-	19.52	-	-	-	-	-	-	-
23 Săbolciu h.	-	-	-	-	19.55	-	-	-	-	-	-	-
29 Tileagd	-	-	-	-	20.03	-	-	-	-	-	-	-
33 Telechiu Hm.	-	-	-	-	20.09	-	-	-	-	-	-	-
37 Tetchea hc.	-	-	-	-	20.14	-	-	-	-	-	-	-
40 Aleșd	17.40	18.32	19.46	19.46	20.19	-	20.44	20.58	21.09	23.39	-	-
43 Aleșd h.	-	-	-	-	20.24	-	-	-	-	-	-	-
47 Butan h.	-	-	-	-	20.30	-	-	-	-	-	-	-
52 Vadu Crișului Hm.	-	18.45	-	-	20.39	-	-	-	-	-	-	-
54 Vadu Crișului h.	-	-	-	-	20.43	-	-	-	-	-	-	-
57 Peștera h.	-	-	-	-	20.47	-	-	-	-	-	-	-
59 Suncuius Hm.	18.01	18.54	-	-	20.53	-	21.07	21.19	-	-	-	-
63 Bălnaca h.	-	-	-	-	20.58	-	-	-	-	-	-	-
65 Bratca	18.10	19.06	20.16	20.16	21.03	-	21.16	21.28	21.39	-	-	-
69 Stâna de Vale h.	-	19.11	-	-	-	-	-	-	-	-	-	-
71 Bulz Hm.	-	19.15	-	-	-	-	-	-	-	-	-	-
75 Piatra Craiului Hm.	-	19.21	20.29	20.29	-	-	-	-	21.52	-	-	-
80 Lacu Crișului h.	-	-	-	-	20.43	-	-	-	-	-	-	-
83 Negreni h.	-	19.29	-	-	20.47	-	-	-	-	-	-	-
86 Ciucea Hm.	18.31	19.34	20.42	20.42	20.53	-	21.36	21.49	22.10	-	-	-
90 Valea Drăganului h.	-	19.45	-	-	20.58	-	-	-	-	-	-	-
93 Poieni	-	19.45	-	-	21.03	-	-	-	-	-	-	-
96 Boloș h.	-	-	-	-	-	-	-	-	-	-	-	-
100 Brăișoru Hm.	-	19.54	-	-	-	-	-	-	-	-	-	-
108 Huedin	18.53	20.02	21.04	21.04	-	-	21.58	22.11	22.32	00.48	-	-
108 Huedin	18.54	20.03	21.06	21.06	-	-	21.59	22.21	22.33	00.49	-	-
113 Jebuc h.	-	-	-	-	-	-	-	-	-	-	-	-
119 Stana Hm.	-	-	-	-	-	-	-	-	-	-	-	-
121 Gălășeni h.	-	-	-	-	-	-	-	-	-	-	-	-
127 Aghires h.	-	20.24	-	-	-	-	-	-	-	-	-	-
130 Aghires	19.26	20.29	21.31	21.31	-	-	22.24	-	22.58	-	-	-
132 Doroltu h.	-	-	-	-	-	-	-	-	-	-	-	-
134 Macău h.	-	-	-	-	-	-	-	-	-	-	-	-
138 Gârbău Hm.	-	20.37	-	-	-	-	-	-	-	-	-	-
144 Nădășel h.	-	-	-	-	-	-	-	-	-	-	-	-
146 Mera Hm.	-	-	-	-	-	-	-	-	-	-	-	-
147 Rădaia h.	-	-	-	-	-	-	-	-	-	-	-	-
149 Suceag h.	-	-	-	-	-	-	-	-	-	-	-	-
153 Baci Triaj Hm.	-	-	-	-	-	-	-	-	-	-	-	-
158 Cluj Napoca	19.52	20.56	21.59	21.59	-	-	22.52	23.09	23.25	01.36	-	-
401 Dej Călători	-	21.30	22.25	-	-	-	-	-	-	01.48	-	-
158 Cluj Napoca	-	-	22.15	22.15	-	22.35	-	-	23.41	01.48	-	-
161 Clujana h.	-	-	-	-	-	22.44	-	-	-	-	-	-
164 Cluj Napoca Est	-	-	-	-	-	22.49	-	-	-	-	-	-
168 Dezmir h.	-	-	-	-	-	22.54	-	-	-	-	-	-
170 Apahida	-	-	-	-	-	23.01	-	-	-	-	-	-
175 Cojocna Hm.	-	-	-	-	-	23.09	-	-	-	-	-	-
181 Tunel Hm.	-	-	-	-	-	23.17	-	-	-	-	-	-
186 Boju	-	-	-	-	-	23.28	-	-	-	-	-	-
194 Valea Florilor Hm.	-	-	-	-	-	23.34	-	-	-	-	-	-
198 Ploscoș h.	-	-	-	-	-	23.40	-	-	-	-	-	-
202 Cănești h.	-	-	-	-	-	23.48	-	-	00.34	-	-	-
209 Câmpia Turzii	-	-	23.08	23.08	-	-	-	-	00.35	-	-	-
209 Câmpia Turzii	-	-	23.10	23.10	-	23.49	-	-	00.35	-	-	-
217 Călărași Turda Hm.	-	-	-	-	-	00.00	-	-	-	-	-	-
224 Grindeni h.	-	-	-	-	-	00.08	-	-	-	-	-	-
227 Războieni	-	-	23.28	23.28	-	00.12	-	-	00.53	-	-	-
405 Târgu Mures	-	-	-	-	-	-	-	-	-	-	-	-
CIRCULA LA:					Mangalia	Buc. N			Buc. N	Braşov		
TABELA:					300	300			300	300		
SOSIRE ORA:					13:55	08:14			09:39	09:11		

1 Cerculă în zilele de vineri și duminică

2 Cerculă în perioada 13/14.06 - 12/13.09.2015.

3 Cerculă în perioadele 14/15.12.2014 - 12/13.06.2015 și 13/14.09.2015 - 12.12.2015

4 În perioada închiderilor de line se anulează TIMIȘOARA NORD - ARAD.

	R	R	R	IR	R	IR	R	R	R	R	IR	R
	2567	2569	3530	1765	3538	1934	2441	3532	14562	3500	1837	3512
Km	Clase: 1 2 2 2 1 2 2 1 2 1 2 2 2 2 1 2 2											
Servicii:												
Observatii:	1	Ⓟ		2	⚡	3	⚡	Ⓡ			4	
CIRCULA DE LA:		Sibiu		Iaşi		Satu Mare	Tg Mureş				Iaşi	
PLECARE ORA:		23:30		15:05		17:55	03:10				19:25	
227 Războieni				01.53		00.55	04.52				05.41	
230 Unirea hc.				01.58		00.55	04.57				05.47	
233 Unirea Hm.							05.02					
236 Decea h.							05.06					
240 Mirăslău h.							05.11					
247 Aiud Hm.				02.14		01.16	05.18				06.03	
260 Teius				02.28		01.30	05.32				06.17	
200A Vintu de Jos				02.31			05.35				06.19	
260 Teius				02.31		01.33	05.35			04.27	06.19	06.53
264 Coşlariu Gr. P. Mures										04.38		
265 Mihalt h.										04.41		07.02
269 Cistei h.										04.48		07.09
276 Crăciunel Hm.										05.02		07.23
281 Blaj						02.03				05.10		07.31
307 Târnaveni Vest Hm.										05.15		
281 Blaj						02.07				05.11		07.47
284 Câmpu Libertăţii Hm.										05.16		07.53
285 Km. 374+700 h.												
288 Mănărade h.										05.24		08.03
290 Glogovet h.										05.29		08.09
294 Valea Lungă										05.35		08.16
296 Lunca h.										05.39		08.21
301 Micăsasa Hm.										05.49		08.33
306 Seica Mică h.												
311 Copşa Mică		00.34				02.52				06.05		08.52
208 Sibiu						04.50				06.10		
311 Copşa Mică	00.25	00.35				02.54				06.06		08.53
317 Târnava h.	00.35	00.45								06.15		09.04
322 Medias	00.44	00.54				03.10				06.24		09.14
322 Medias						03.12				06.26		09.21
327 Bratei h.										06.36		09.31
333 Atel Hm.										06.48		09.43
340 Dumbrăveni						03.39				07.02		10.03
346 Luna h.										07.13		10.15
351 Danes Hm.										07.23		10.25
360 Sighişoara						04.09				07.39		10.41
308 Odorhei						06.00						12.00
360 Sighişoara			02.20		03.03	04.12			06.00	07.42		
365 Albeşti Târnavă Hm.			02.27						06.07	07.49		
370 Vânători			02.34		03.14				06.14	07.56		
374 Saschiz h.										08.01		
377 Mureni Hm.			02.42							08.07		
382 Feleaş h.										08.15		
386 Archita h			02.56							08.23		
391 Dârju h.										08.30		
395 Beia Hm.			03.12		03.45					08.41		
400 Palos Ardeal h.			03.19							08.48		
405 Cata Hm.			03.27							08.57		
414 Rupea			04.03			05.19		05.35		09.08		
424 Mateias h.			04.20					05.51		09.24		
428 Racoş Hm.			04.26					05.57		09.30		
438 Augustin Hm.			04.43					06.14		09.47		
446 Ormenis h.			04.51					06.22		09.55		
451 Apata			05.00					06.30		10.05		
457 Măieruş h.			05.07					06.37		10.12		
460 Vadu Roşu h.			05.11					06.42		10.16		
464 Rotbav h.			05.16					06.48		10.21		
467 Feldioara Hm.			05.21					06.53		10.25		
476 Bod Hm.			05.30					07.03		10.35		
482 Stupini Hm.			05.37					07.10		10.42		
488 Braşov			05.50			06.41		07.20		10.54		
200 Făgăraş			06.00					07.30		13.00		
203 Zărneşti			06.06			07.05		08.10		12.10		
400 Sfântu Gheorghe			06.09			07.15		07.55		12.19		
CIRCULA LA:				Timişoara		Buc. N	Sibiu		Odorhei		Timişoara	
TABELA:				200A		300	200A		308		200A	
SOSIRE ORA:				08:10		09:39	09:10		07:35		12:29	

1 In perioada închiderilor de linie se anulează pe distanţa Copşa Mică - Medias

2 Are vagoane de la Sighetu Marmatei, tabela 409, tren 4136 și de la Botoşani tabela 511, tren 5571.

3 Circulă în perioada 13/14.06 - 12/13.09.2015.

4 In perioada închiderii de line Lugoj - Buziaş - Timişoara Nord circulă prin Recaş.

300

Episcopia Bihor - Oradea - Cluj Napoca - Războieni - Braşov - Bucureşti

	R	R	IR	R	R	IR	R	R	R	IR	R
	2038	2561	1736	2026	14564	1628	3534	3082	14605	1746	14011
Km	Clase: 2 1 2 2 2 2 2 2 2 2 1 2 2										
Servicii:											
Observatii:	N 1 R 2 R 3R										
CIRCULA DE LA:	Cluj N.	Sibiu	Cluj N.	Cluj N.	Vinţu J.		Cluj N.		Satu Mare	Bistriţa N.	
PLECARE ORA:	05:30	07:26	06:15	06:30	08:51		07:47		03:47	07:45	
227 Războieni	06.57		07.33	08.03			09.28		10.44	11.49	
230 Unirea hc.	07.02		07.38	08.09			09.34		10.49	11.53	
233 Unirea Hm.	07.06		IB				09.40		IB	11.57	
236 Decea h.	07.10						09.45			12.01	
240 Mirăslău h.	07.15						09.51			12.05	
247 Aiud Hm.	07.23		07.53	08.27			10.01		11.04	12.11	
260 Teiuş	07.38		08.07	08.43			10.17		11.17	12.24	
200A Vinţu de Jos	07.43			08.46					12.05		
260 Teiuş	07.43		08.09	08.46				10.27	11.20		
264 Coşlariu Gr. P. Mures						IB		10.36			
265 Mihail h.								10.43			
269 Cistei h.								10.57			
276 Crăciunel Hm.								11.06	11.50		
281 Blaj			08.45			10.03			11.20	13.49	
307 Târnaveni Vest Hm.									11.20	13.49	
281 Blaj			08.46			10.05			11.20	11.51	
284 Câmpu Libertăţii Hm.											
285 Km. 374+700 h.											
288 Mănărade h.											
290 Gloşovet h.											
294 Valea Luncă											
296 Lunca h.											
301 Micăsasa Hm.											
306 Seica Mică h.											
311 Copşa Mică		08.31	09.31			10.52				12.35	
208 Sibiu			09.36							12.44	
311 Copşa Mică		08.32	09.36			10.57				12.36	
317 Târnava h.		08.42									
322 Mediaş		08.51				11.13				12.51	
322 Mediaş						11.15				12.53	
327 Bratei h.											
333 Atel Hm.											
340 Dumbrăveni										13.21	
346 Luna h.											
351 Daneş Hm.											
360 Sighişoara						12.20				13.51	
308 Odorhei											
360 Sighişoara					12.00					13.54	
365 Albeşti Târnava Hm.					12.07						
370 Vânători					12.13						
374 Saschiz h.											
377 Mureni Hm.											
382 Feleaş h.											
386 Archita h.											
391 Dârju h.											
395 Beia Hm.											
400 Paşoş Ardeal h.											
405 Cata Hm.											
414 Rupea							12.05			15.01	
424 Mateiaş h.							12.21				
428 Racoş Hm.							12.27				
438 Augustin Hm.							12.44			15.20	
446 Ormeniş h.							12.53			15.36	
451 Apata							13.01				
457 Măieruş h.							13.08				
460 Vadu Roşu h.							13.12				
464 Rotbav h.							13.17				
467 Feldioara Hm.							13.22				
476 Bod Hm.							13.32				
482 Stupini Hm.							13.40				
488 Braşov							13.52			16.25	
200 Făgăraş							16.11			16.35	
203 Zărneşti							14.10			17.10	
400 Sfântu Gheorghe							14.15			17.24	
CIRCULA LA:	Deva	Rm. Vâlcea	Târgu Jiu	Odorhei			Praid	Buc. N			
TABELA:	200A	208	200A	308			307	300			
SOSIRE ORA:	10:28	12:45	14:40	13:30			14:49	19:29			

1 Are vagoane pentru Bucureşti Nord, tabela 202/900, tren 2022.

2 Cerculă de la Budapesta, tabela A.1, tren 347.

3 Pe distanţa Luduş - Teiuş circulă numai în zilele de 6 şi 7.

300

Episcopia Bihor - Oradea - Cluj Napoca - Războieni - Braşov - Bucureşti

	R	R	R	R	R	R	R	IR	R	
	2563	14566	3536	3514	14064	3612	3502	1538	2565	
Km	Clase: 1 2 2 2 2 2 2 2 1 2 2									
Servicii:	✕									
Observatii:	Ⓝ Ⓡ ⚡ ⓂⓇ ⚡ 1									
CIRCULA DE LA:	Sibiu Timişoara Cluj N. Cluj N. Sibiu									
PLECARE ORA:	12:10 07:01 12:07 13:40 15:45									
227 Războieni ▶	-	-	-	-	-	-	13.51	-	14.52	-
230 Unirea hc.	-	-	-	-	-	-	13.55	-	14.56	-
233 Unirea Hm.	-	-	-	-	-	-	14.00	Ⓜ	-	-
236 Decea h.	-	-	-	-	-	-	14.04	-	-	-
240 Mirăslău h.	-	-	-	-	-	-	14.09	-	-	-
247 Aiud Hm.	-	-	-	-	-	-	14.18	-	15.10	-
260 Teius ○	-	-	-	-	-	-	14.32	-	15.23	-
200A Vintu de Jos	-	-	-	-	-	-	15.10	-	-	-
260 Teius ▶	-	-	-	13.40	-	-	-	-	15.26	-
264 Coşlariu Gr. P. Mureş	-	-	-	13.50	14.08	-	-	-	-	-
265 Mihalt h.	-	-	-	13.53	-	-	-	-	-	-
269 Cistei h.	-	-	-	14.00	-	-	-	-	-	-
276 Crăciunel Hm.	-	-	-	14.14	14.34	-	-	-	-	-
281 Blaj ○	-	-	-	14.22	14.42	-	-	-	15.54	-
307 Târnaveni Vest Hm.	-	-	-	-	15.33	-	-	-	-	-
281 Blaj ▶	-	-	-	14.23	14.54	-	-	-	15.56	-
284 Câmpu Libertăţii Hm.	-	-	-	14.28	-	-	-	-	-	-
285 Km. 374+700 h.	-	-	-	-	-	-	-	-	-	-
288 Mănărade h.	-	-	-	14.36	-	-	-	-	-	-
290 Gloşovet h.	-	-	-	14.41	-	-	-	-	-	-
294 Valea Luncă	-	-	-	14.49	15.16	-	-	-	-	-
296 Lunca h.	-	-	-	14.53	15.20	-	-	-	-	-
301 Micăsasa Hm.	-	-	-	15.04	15.31	-	-	-	-	-
306 Seica Mică h.	-	-	-	-	-	-	-	-	-	-
311 Copşa Mică ○	-	13.16	-	15.22	15.49	-	-	-	16.40	16.50
208 Sibiu	-	-	-	15.36	-	-	-	-	-	17.07
311 Copşa Mică ▶	-	13.17	-	15.23	15.50	-	15.50	16.44	16.52	-
317 Târnavă h.	-	13.27	-	15.33	-	-	16.00	-	17.02	-
322 Medias ○	-	13.36	-	15.42	16.08	-	16.10	17.00	17.11	-
322 Medias ▶	-	13.37	-	-	16.18	-	16.16	17.02	-	-
327 Bratei h.	-	13.47	-	-	-	-	16.27	-	-	-
333 Atel Hm.	-	13.59	-	-	16.38	-	16.38	-	-	-
340 Dumbrăveni	-	14.13	-	-	16.52	-	16.52	-	-	-
346 Luna h.	-	14.24	-	-	-	-	17.03	-	-	-
351 Daneş Hm.	-	14.34	-	-	17.16	-	17.16	-	-	-
360 Sighisoara ○	-	14.50	-	-	17.31	-	17.31	18.04	-	-
308 Odorhei	-	14.53	-	-	-	-	-	20.05	-	-
360 Sighisoara ▶	-	-	14.53	14.58	-	17.37	-	17.34	18.07	-
365 Albeşti Târnavă Hm.	-	-	15.00	15.06	-	17.44	-	17.41	-	-
370 Vânători	-	-	15.07	15.13	-	17.50	-	17.47	-	-
374 Saschiz h.	-	-	-	15.18	-	-	-	17.52	-	-
377 Mureni Hm.	-	-	-	15.23	-	17.58	-	17.57	-	-
382 Feleaş h.	-	-	-	-	-	-	-	18.03	-	-
386 Archita h	-	-	-	15.38	-	18.10	-	18.09	-	-
391 Dârju h.	-	-	-	15.45	-	-	-	18.14	-	-
395 Beia Hm.	-	-	-	15.56	-	18.25	-	18.24	-	-
400 Palos Ardeal h.	-	-	-	16.03	-	-	-	18.30	-	-
405 Cata Hm.	-	-	-	16.11	-	18.39	-	18.38	-	-
414 Rupea	-	-	-	16.22	-	18.49	-	18.49	-	-
424 Mateias h.	-	-	-	16.38	-	-	-	19.05	-	-
428 Racoş Hm.	-	-	-	16.44	-	19.11	-	19.11	-	-
438 Augustin Hm.	-	-	-	17.01	-	19.28	-	19.28	-	-
446 Ormeniş h.	-	-	-	17.09	-	-	-	19.37	-	-
451 Apata	-	-	-	17.19	-	19.46	-	19.47	-	-
457 Măieruş h.	-	-	-	17.26	-	19.52	-	19.53	-	-
460 Vadu Roşu h.	-	-	-	17.30	-	-	-	19.56	-	-
464 Rotbav h.	-	-	-	17.35	-	-	-	20.01	-	-
467 Feldioara Hm.	-	-	-	17.40	-	20.15	-	20.15	-	-
476 Bod Hm.	-	-	-	17.50	-	20.25	-	20.24	-	-
482 Stupini Hm.	-	-	-	17.57	-	-	-	20.31	-	-
488 Braşov ○	-	-	-	18.10	-	20.43	-	20.43	20.31	-
200 Făgăras	-	-	-	18.25	-	-	-	-	-	-
203 Zărneşti	-	-	-	20.00	-	-	-	22.10	-	-
400 Sfântu Gheorghe	-	-	-	19.02	-	-	-	21.08	-	-
CIRCULA LA:	Odorhei Buc. N									
TABELA:	308 300									
SOSIRE ORA:	16:25 23:18									

1 In perioada închiderilor de linie se anulează pe distanţa Copşa Mică - Medias

300

Episcopia Bihor - Oradea - Cluj Napoca - Războieni - Braşov - Bucureşti

	R	IR	R	R	R	R	R		IR	IR		
	3084	1819	3086	2444	14570	2567	3088		1932	1742		
Km	Clase:											
	2	2	2	2	2	1	2	2	1	2	1	2
Servicii:												

Observatii:		1		A		R		2		3		4	
CIRCULA DE LA:		Cluj N.	Tg Mureş	Cluj N.	Tg Mureş	Sibiu	Cluj N.	Oradea	Satu Mare				
PLECARE ORA:		15:20	16:00	16:45	17:30	19:40	19:46	19:12	16:50				
227	Războieni	17.10	17.32	18.28	19.17	-	21.27	23.29	23.29				
230	Unirea hc.	17.17	17.36	18.33	19.21	-	21.33	□	□				
233	Unirea Hm.	17.23	□	18.39	19.25	-	21.39	□	□				
236	Decea h.	17.28	□	18.44	19.29	-	21.44	□	□				
240	Mirăslău h.	17.34	□	18.49	19.34	-	21.49	□	□				
247	Aiud Hm.	17.56	17.50	18.57	19.41	-	21.58	23.48	23.48				
260	Teiuş	18.14	18.04	19.12	19.54	-	22.13	00.01	00.01				
200A Vintu de Jos		-	18.09	19.45	-	-	-	-	-				
260	Teiuş	18.35	18.09	-	-	-	-	00.03	00.03				
264	Coşlariu Gr. P. Mures	18.42	-	-	-	-	-	□	□				
265	Mihail h.	18.46	-	-	-	-	-	□	□				
269	Cistei h.	18.53	-	-	-	-	-	□	□				
276	Crăciunel Hm.	19.18	-	-	-	-	-	□	□				
281	Blaj	19.26	-	-	-	-	-	00.33	00.33				
307 Târnaveni Vest Hm.		-	19.45	-	-	-	-	-	-				
281	Blaj	19.30	-	-	-	-	-	00.35	00.35				
284	Câmpu Libertăţii Hm.	19.34	-	-	-	-	-	□	□				
285	Km. 374+700 h.	□	-	-	-	-	-	□	□				
288	Mănărade h.	19.42	-	-	-	-	-	□	□				
290	Gloşovet h.	19.47	-	-	-	-	-	□	□				
294	Valea Lungă	19.54	-	-	-	-	-	□	□				
296	Lunca h.	19.58	-	-	-	-	-	□	□				
301	Micăsasa Hm.	20.08	-	-	-	-	-	□	□				
306	Seica Mică h.	□	-	-	-	-	-	□	□				
311	Copşa Mică	20.26	-	-	-	20.47	-	01.19	01.19				
208 Sibiu		-	-	-	-	20.48	-	-	-				
311	Copşa Mică	20.41	-	-	-	20.50	-	01.20	01.20				
317	Târnavă h.	20.51	-	-	-	21.00	-	□	□				
322	Medias	21.00	-	-	-	21.09	-	01.36	01.36				
322	Medias	21.15	-	-	-	-	-	01.38	01.38				
327	Bratei h.	21.25	-	-	-	-	-	□	□				
333	Atel Hm.	21.37	-	-	-	-	-	□	□				
340	Dumbrăveni	21.51	-	-	-	-	-	02.06	02.06				
346	Luna h.	22.02	-	-	-	-	-	□	□				
351	Daneş Hm.	22.12	-	-	-	-	-	□	□				
360	Sighişoara	22.28	-	-	-	-	-	02.36	02.36				
308 Odorhei		-	-	-	-	-	-	-	-				
360	Sighişoara	-	-	-	20.05	-	-	02.39	02.39				
365	Albeşti Târnavă Hm.	-	-	-	20.12	-	-	□	□				
370	Vânători	-	-	-	20.18	-	-	□	□				
374	Saschiz h.	-	-	-	-	-	-	□	□				
377	Mureni Hm.	-	-	-	-	-	-	□	□				
382	Feleaş h.	-	-	-	-	-	-	□	□				
386	Archita h.	-	-	-	-	-	-	□	□				
391	Dârju h.	-	-	-	-	-	-	□	□				
395	Beia Hm.	-	-	-	-	-	-	□	□				
400	Paşoş Ardeal h.	-	-	-	-	-	-	□	□				
405	Cata Hm.	-	-	-	-	-	-	□	□				
414	Rupea	-	-	-	-	-	-	03.46	03.46				
424	Mateias h.	-	-	-	-	-	-	□	□				
428	Răcoş Hm.	-	-	-	-	-	-	□	□				
438	Augustin Hm.	-	-	-	-	-	-	□	□				
446	Ormeniş h.	-	-	-	-	-	-	□	□				
451	Apata	-	-	-	-	-	-	□	□				
457	Măieruş h.	-	-	-	-	-	-	□	□				
460	Vadu Roşu h.	-	-	-	-	-	-	□	□				
464	Rotbav h.	-	-	-	-	-	-	□	□				
467	Feldioara Hm.	-	-	-	-	-	-	□	□				
476	Bod Hm.	-	-	-	-	-	-	□	□				
482	Stupini Hm.	-	-	-	-	-	-	□	□				
488	Braşov	-	-	-	-	-	-	05.07	05.07				
200 Făgăraş		-	-	-	-	-	-	-	-				
203 Zărneşti		-	-	-	-	-	-	-	-				
400 Sfântu Gheorghe		-	-	-	-	-	-	-	-				
CIRCULA LA:			Timişoara		Odorhei			Mangalia	Buc. N				
TABELA:			200A		308			300	300				
SOSIRE ORA:			00:06		21:26			13:55	08:14				

- 1 In perioada închiderilor de linie se anulează pe distanţa Copşa Mică - Sighişoara
- 2 In perioada închiderilor de linie se anulează pe distanţa Copşa Mică - Medias
- 3 Cerculă în perioada 13/14.06 - 12/13.09.2015.
- 4 Cerculă în perioadele 14/15.12.2014 - 12/13.06.2015 şi 13/14.09.2015 - 12.12.2015

300

Episcopia Bihor - Oradea - Cluj Napoca - Războieni - Braşov - Bucureşti

	IR 1944	R 15120	IR 1642	R 3002	R 15122	R 15082	IR 14038	IR 1742	IR 1932	R 15124	IR 1644	R 14092	R 3004		
Km	Clase: 1 2		2 1 2		1 2		2		2 1 2		1 2		2 1 2		
Servicii:															
Observatii:	1	Ⓟ	2	3	Ⓟ	4	Ⓟ	4	Ⓡ	5	6	Ⓟ	7	8	Ⓡ
CIRCULA DE LA:	Satu Mare	Slănic	Dej Căători		Slănic	Slănic		Satu Mare	Oradea	Slănic	Beclean So				
PLECARE ORA:	13:15	04:23	21:17		05:17	05:17		16:50	19:12	06:06	22:40				
488 Braşov	01.35	-	03.51	04.04	-	-	05.10	05.19	05.19	-	05.30	06.15	06.20		
494 Dârste	LB	-	LB	04.11	-	-	-	LB	LB	-	LB	-	06.28		
499 Timișu de Jos h.	-	-	-	-	-	-	-	-	-	-	-	-	06.35		
504 Timișu de Sus Hm.	-	-	-	04.24	-	-	-	-	-	-	-	-	06.43		
510 Tunel Mare h.	-	-	-	-	-	-	-	-	-	-	-	-	06.52		
514 Predeal	02.07	-	04.24	04.40	-	-	05.41	05.50	05.50	-	06.03	06.46	07.01		
514 Predeal	02.16	-	04.34	04.41	-	-	05.43	05.58	05.58	-	06.11	06.48	07.03		
521 Auzuța	02.26	-	-	04.50	-	-	05.52	06.08	06.08	-	06.21	06.57	07.12		
525 Bușteni	02.33	-	-	04.56	-	-	05.58	06.14	06.14	-	06.27	07.03	07.18		
528 Poiana Tapului hc.	-	-	-	-	-	-	-	-	-	-	-	-	07.23		
533 Sinaia	02.44	-	04.58	05.05	-	-	06.08	06.25	06.25	-	06.38	07.12	07.31		
534 Sinaia Sud h.	-	-	-	05.08	-	-	-	-	-	-	-	-	07.34		
538 Valea Lărgă Hm.	-	-	-	05.14	-	-	-	-	-	-	-	-	07.40		
543 Posada h.	-	-	-	05.20	-	-	-	-	-	-	-	-	07.46		
548 Comarnic	-	-	-	05.26	-	-	06.23	06.40	06.40	-	06.53	07.27	07.52		
551 Breaza Nord h.	-	-	-	05.31	-	-	-	-	-	-	-	-	07.57		
554 Nistorești h.	-	-	-	05.35	-	-	-	-	-	-	-	-	08.01		
557 Breaza hc.	-	-	-	05.39	-	-	06.32	-	-	-	07.01	07.36	08.05		
562 Câmpina	03.12	-	05.28	05.48	-	-	06.42	06.56	06.56	-	07.10	07.44	08.15		
568 Bobolia h.	-	-	-	05.54	-	-	-	-	-	-	-	-	08.21		
576 Florești Prahova	-	-	05.42	06.02	-	-	06.54	-	-	-	-	07.56	08.30		
588 Buda	-	05.28	-	06.11	06.23	06.23	-	-	-	07.12	-	-	08.40		
306 Slănic	-	-	-	-	-	06.29	-	-	-	08.20	-	-	-		
588 Buda	-	05.29	-	06.12	06.24	06.24	-	-	-	07.20	-	-	08.41		
595 Ploiești Vest	03.37	05.36	05.58	06.20	06.33	06.33	07.09	07.21	07.21	07.28	07.35	08.11	08.49		
302 Târgoviște	-	-	-	-	-	-	-	-	-	-	-	08.01	-		
306 Slănic	-	-	-	06.20	-	-	-	-	-	-	-	-	08.12		
595 Ploiești Vest	03.39	05.37	06.01	06.26	06.34	06.34	07.11	07.24	07.24	07.29	07.37	08.18	08.59		
594 Ploiești Sud	-	05.42	-	-	06.40	06.40	-	-	-	07.35	-	-	-		
594 Ploiești Sud	-	-	-	-	07.04	07.04	-	-	-	-	-	-	-		
598 P. M. Ram. Ploiești Tj.	-	-	-	06.30	-	-	-	-	-	-	-	-	09.04		
602 Brazi	-	-	-	06.36	-	-	-	-	-	-	-	-	09.10		
609 Prahova h.	-	-	-	06.43	-	-	-	-	-	-	-	-	09.17		
614 Crivina	-	-	-	06.53	07.22	07.22	-	-	-	-	-	-	09.23		
618 Scroviștea h.	-	-	-	06.58	-	-	-	-	-	-	-	-	09.28		
624 Peris	-	-	-	07.04	07.31	07.35	-	-	-	-	-	-	09.34		
633 Dârza h.	-	-	-	07.12	-	-	-	-	-	-	-	-	09.42		
637 Buftea	-	-	-	07.17	07.43	07.47	-	07.55	07.55	-	-	-	09.47		
644 Chitila	-	-	-	07.26	-	-	-	-	-	-	-	-	09.55		
646 Depoul Buc.Triaj h.	-	-	-	-	-	-	-	-	-	-	-	-	-		
648 Pajura Hm.	-	-	-	-	-	-	-	-	-	-	-	-	-		
649 București Triaj hc.	-	-	-	07.31	-	-	-	-	-	-	-	-	10.00		
650 Carpați h.	-	-	-	-	-	-	-	-	-	-	-	-	-		
652 București Basarab h.	-	-	-	-	-	-	-	-	-	-	-	-	-		
653 București Nord Gr.B	-	-	-	-	-	-	-	-	-	-	-	-	-		
654 București Nord Gr.A	-	-	06.48	07.40	08.02	08.06	-	08.14	08.14	-	08.22	09.05	10.09		
CIRCULA LA:	Mangalia						Constanța		Mangalia				Craiova		
TABELA:	800						800		800				900		
SOSIRE ORA:	08:39						10:30		13:55				13:02		

1 Circula în perioada 13/14.06.2015 - 12/13.09.2015. Are vagoane de la Sighetu Marmatiei, tabela 409, tren 1947. Are vagoane de la Tg. Mures, tabela 405, tren 4544.

2 Are vagoane de la Satu Mare - tabela 400, tren 4091/4091-2, Zalău - tabela 412, tren 4455, Bistrița Nord - tabela 406, tren 4117 și Cluj Napoca - tabela 401 tren 4112.

3 În perioadele 14.12.2014-12.06.2015 și 14.09.2015-12.12.2015 nu circulă 6 și 7 pe distanța Ploiești Sud - București Nord. Nu circulă în perioada 03.07.2015 - 06.09.2015.

4 Circulă în perioada 03.07.2015 - 06.09.2015.

5 Circulă în perioadele 14/15.12.2014 - 12/13.06.2015 și 13/14.09.2015 - 12.12.2015

6 Circulă în perioada 13/14.06 - 12/13.09.2015.

7 Are vag. de la Sighetu Marmatiei, tabela 409, tren 4136. Are vag. de la Targu Mures, tabela 405, tren 4546.

8 Are vagoane pentru Iași, tabela 500, tren 14069.

300

Episcopia Bihor - Oradea - Cluj Napoca - Războieni - Braşov - Bucureşti

IR 1934	R 15126	IR 1632	R 14032	IR 1526	R 15128	IR 473	R 15136	R 15130	IR 347	R 14030	R 3006	R 15931
------------	------------	------------	------------	------------	------------	-----------	------------	------------	-----------	------------	-----------	------------

Km	Clase:	1	2	2	1	2	2	1	2	2	1	2	2	1	2	2	1	2	1	2
Servicii:									X					X						

Observatii: 1 T R 5 2 T 3 T T 4 R W

	Satu Mare	Slanic				Slanic	Budapesta	Slanic	Slanic	Viena			
CIRCULA DE LA:	17:55	08:00				09:43	19:10	10:33	13:33	19:48			
PLECARE ORA:													
488 Braşov	06.53		07.30	08.05	08.44		09.30			13.48	14.00	14.16	14.40
494 Dârste													
499 Timișu de Jos h.													
504 Timișu de Sus Hm.			07.48										
510 Tunel Mare h.													
514 Predeal	07.25		08.04	08.36	09.15		10.01			14.19	14.31	14.48	15.11
514 Predeal	07.34		08.06	08.37	09.17		10.03			14.21	14.32	14.49	15.12
521 Auzuğa	07.44		08.16	08.46	09.27						14.41	14.59	15.21
525 Bûsteni	07.50		08.22	08.52	09.33		10.16				14.47	15.05	15.27
528 Poiana Tapului hc.													
533 Sinaia	08.01		08.33	09.01	09.42		10.26			14.42	14.56	15.15	15.36
534 Sinaia Sud h.													
538 Valea Larğă Hm.			08.40										
543 Posada h.													
548 Comarnic			08.50	09.15	09.56						15.11	15.30	
551 Breaza Nord h.													
554 Nistorești h.													
557 Breaza hc.				09.24							15.19		
562 Câmpina	08.29		09.05	09.33	10.10						15.28	15.45	16.02
568 Bobolia h.													
576 Florești Prahova				09.45							15.40		
588 Buda		09.05				10.48		11.38	14.38				
306 Slanic		09.57						11.45	14.44				
588 Buda		09.06				10.49		11.39	14.39				
595 Ploiești Vest	08.53	09.13	09.30	10.01	10.34	10.56	11.15	11.46	14.46	15.31	15.54	16.11	16.25
302 Târgoviste								12.25					17.03
306 Slanic			09.49				11.38	14.36					16.29
595 Ploiești Vest	08.55	09.14	09.32	10.03	10.36	10.57	11.17	11.47	14.47	15.33	16.00	16.12	16.27
594 Ploiești Sud		09.21				11.02		11.52	14.53				
594 Ploiești Sud													
598 P. M. Ram. Ploiești Tj.													
602 Brazi													
609 Prahova h.													
614 Crivina			09.49								16.15		
618 Scroviștea h.													
624 Peris													
633 Dârza h.											16.32	16.41	
637 Bufta			10.07										
644 Chitila													
646 Depoul Buc.Triaj h.													
648 Pajura Hm.													
649 București Triaj hc.													
650 Carpați h.													
652 București Basarab h.													
653 București Nord Gr.B													
654 București Nord Gr.A	09.39		10.26	10.53	11.20		12.00			16.15	16.51	17.01	17.09
CIRCULA LA:													
TABELA:													Craiova
SOSIRE ORA:													900
													20:12

- 1 Cerculă în perioada 13/14.06 - 12/13.09.2015.
- 2 Cerculă în perioada 13.06.2015 - 13.09.2015.
- 3 Cerculă în perioadele 14.12.2014 - 12.06.2015 si 14.09.2015 - 12.12.2015 fără zilele de 6 și 7.
- 4 Are vagoane pentru lași, tabela 500, tren 14067.
- 5 Are vagoane de la Sibiu, tabela 200, tren 2112.

300

Episcopia Bihor - Oradea - Cluj Napoca - Războieni - Braşov - Bucureşti

R	R	R	IR	IR	R	IR	IR	R	R	IR	R	IR
3008	15132	14094	1731	1746	3010	1639	1622	15134	3012	1646	3024	1538
Km												
Clase: 1 2 2 2 1 2 1 2 1 2 1 2 2 2 1 2 2 1 2												
Servicii: * * * * *												

Observatii: (T) (R) (T)

CIRCULA DE LA:		Slanic	Satu Mare	Timisoara	Slanic	Tg Mures	Cluj N.
PLECARE ORA:		16:16	03:47	08:11	19:18	13:05	13:40
488 Braşov	▶	14.45	16.05	16.33	16.40	16.46	17.15
494 Dârste		14.53					
499 Timișu de Jos h.		15.00					
504 Timișu de Sus Hm.		15.07					
510 Tunel Mare h.		15.16					
514 Predeal	o	15.25	16.36	17.04	17.12	17.28	17.47
514 Predeal	▶	15.26	16.38	17.06	17.20	17.30	17.49
521 Auzuța		15.36	16.47	17.15	17.30	17.40	17.59
525 Bușteni		15.42	16.53	17.21	17.36	17.46	18.05
528 Poiana Tapului hc.		15.46					
533 Sinaia		15.53	17.03	17.31	17.47	17.57	18.16
534 Sinaia Sud h.		15.56					
538 Valea Larqă Hm.		16.02					
543 Posada h.		16.08					
548 Comarnic		16.14	17.18		18.02	18.19	19.24
551 Breaza Nord h.		16.19					
554 Nistorești h.		16.23					
557 Breaza hc.		16.27	17.27				
562 Cămpina		16.36	17.36	17.59	18.17	18.48	18.44
568 Bobolia h.		16.42					
576 Florești Prahova		16.50	17.49				
588 Buda	o	17.00	17.21				
306 Slanic						20.23	20.47
588 Buda	▶	17.01	17.22				
595 Ploiești Vest	o	17.09	17.29	18.06	18.42	19.23	19.08
302 Târgoviste							
306 Slanic							
595 Ploiești Vest	▶	17.11	17.30	18.08	18.44	19.30	19.10
594 Ploiești Sud	o		17.35				
594 Ploiești Sud	▶			18.27			
598 P. M. Ram. Ploiești Ti.		17.16					
602 Brazi		17.22					
609 Prahova h.		17.29					
614 Crivina		17.35					
618 Scroviștea h.		17.40					
624 Peris		17.46					
633 Dârza h.		17.54					
637 Buftea		17.59					
644 Chitila		18.09					
646 Depoul Buc.Triaj h.							
648 Pajura Hm.							
649 București Triaj hc.		18.14					
650 Carpați h.							
652 București Basarab h.							
653 București Nord Gr.B	o						
654 București Nord Gr.A	o	18.23	18.54		19.29	20.48	19.55
CIRCULA LA:							
TABELA:			Craiova	Galati		Constanța	
SOSIRE ORA:			900	701		800	
			22:40	22:26		22:38	

OPERATOR FERROVIAR

S.C. Transferoviar Călători SRL

306

Ploiești Sud - Slănic

	R	R	R		R	R	R		R	R	R	
	15121	15123	15061		15125	15127	15129		15131	15133	15135	
Km	Clase:											
	2 2 2 2 2 2 2 2 2 2 2											
↓	Servicii:											

Observatii:

1

2

CIRCULA DE LA:				Buc. N									
PLECARE ORA:				08:38									
0 Ploiești Sud ▶	-	06.14	08.05	09.43	-	11.33	14.30	16.23	-	19.23	20.50	21.35	-
3 Ploiești Vest	-	06.20	08.12	09.49	-	11.38	14.36	16.29	-	19.29	20.56	21.41	-
10 Buda	-	06.29	08.20	09.57	-	11.45	14.44	16.37	-	19.36	21.04	21.49	-
17 Găgeni hc.	-	06.38	08.30	10.07	-	11.55	14.54	16.47	-	19.46	21.14	21.59	-
19 Plopeni ○	-	06.42	08.34	10.11	-	11.59	14.58	16.51	-	19.50	21.18	22.03	-
19 Plopeni ▶	-	06.43	08.35	10.12	-	12.00	14.59	16.52	-	19.51	21.19	22.04	-
22 Plopeni Sat Hm.	-	06.55	08.49	10.32	-	12.06	15.05	17.05	-	20.07	21.25	22.13	-
24 Găvănel hc.	-	07.01	08.55	10.38	-	12.12	15.11	17.11	-	20.13	21.31	22.19	-
27 Mălăești h.	-	07.08	09.02	10.45	-	12.19	15.18	17.18	-	20.20	21.38	22.26	-
31 Coțofenești h.	-	07.15	09.09	10.52	-	12.25	15.25	17.25	-	20.27	21.45	22.33	-
34 Poiana Slănic h.	-	07.21	09.15	10.58	-	12.30	15.31	17.31	-	20.33	21.51	22.39	-
36 Vlădești h.	-	07.25	09.19	11.02	-	12.34	15.35	17.35	-	20.37	21.55	22.43	-
38 Vărbilău hc.	-	07.29	09.23	11.06	-	12.38	15.39	17.39	-	20.41	21.59	22.47	-
40 Prăjani h.	-	07.34	09.28	11.11	-	12.43	15.44	17.44	-	20.46	22.04	22.52	-
44 Slănic ○	-	07.39	09.33	11.16	-	12.48	15.49	17.49	-	20.51	22.09	22.57	-

1 În perioada 31.06.2015 - 13.09.2015 circulă la Slănic, în rest este limitat la Ploiești Sud. Nu circulă în zilele de 6 și 7 în perioadele 14.12.2014-12.06.2015 și 14.09.2015-12.12.2015.

2 Circulă în perioadele 14.12.2014 - 12.06.2015 și 14.09.2015 - 12.12.2015 fără zilele de 6 și 7.

306

Slănic - Ploiești Sud

	R	R	R	R	R		R	R	R	R	R	
	15120	15122	15082	15124	15126		15128	15136	15130	15132	15134	
Km	Clase:											
	2	2	2	2	2		2	2	2	2	2	
Serviceii:												

Observatii:		1		4		2		3							
0	Slănic	-	04.23	05.17	05.17	06.06	08.00	-	09.43	10.33	13.33	16.16	19.18	-	
3	Prăjani h.	-	04.28	05.22	05.22	06.11	08.05	-	09.48	10.38	13.38	16.21	19.23	-	
6	Vărbilău hc.	-	04.33	05.27	05.27	06.16	08.10	-	09.53	10.43	13.43	16.26	19.28	-	
8	Vlădești h.	-	04.37	05.31	05.31	06.20	08.14	-	09.57	10.47	13.47	16.30	19.32	-	
10	Poiana Slănic h.	-	04.42	05.36	05.36	06.25	08.19	-	10.02	10.52	13.52	16.35	19.37	-	
13	Coțofenești h.	-	04.47	05.41	05.41	06.30	08.24	-	10.07	10.57	13.57	16.40	19.42	-	
17	Mălăești h.	-	04.54	05.48	05.48	06.37	08.31	-	10.14	11.04	14.04	16.47	19.49	-	
20	Găvănel hc.	-	05.01	05.55	05.55	06.44	08.38	-	10.21	11.11	14.11	16.54	19.56	-	
22	Plopeni Sat Hm.	-	05.09	06.03	06.03	06.52	08.46	-	10.29	11.19	14.19	17.02	20.04	-	
24	Plopeni	o	-	05.14	06.08	06.08	06.57	08.51	-	10.34	11.24	14.24	17.07	20.09	-
24	Plopeni	▶	-	05.14	06.08	06.08	06.57	08.51	-	10.34	11.24	14.24	17.07	20.09	-
27	Găgeni hc.	-	05.19	06.14	06.14	07.02	08.56	-	10.39	11.29	14.29	17.12	20.14	-	
34	Buda	-	05.29	06.24	06.24	07.20	09.06	-	10.49	11.39	14.39	17.22	20.25	-	
41	Ploiești Vest	-	05.37	06.34	06.34	07.29	09.14	-	10.57	11.47	14.47	17.30	20.34	-	
44	Ploiești Sud	o	-	05.42	06.40	06.40	07.35	09.21	-	11.02	11.52	14.53	17.35	20.40	-
CIRCULA LA:				Buc. N	Buc. N										
TABELA:				300	300										
SOSIRE ORA:				08:02	08:06										

1 În perioadele 14.12.2014-12.06.2015 și 14.09.2015-12.12.2015 nu circulă 6 și 7 pe distanța

Ploiești Sud - București Nord. Nu circulă în perioada 03.07.2015 - 06.09.2015.

2 Circulă în perioada 13.06.2015 - 13.09.2015.

3 Circulă în perioadele 14.12.2014 - 12.06.2015 și 14.09.2015 - 12.12.2015 fără zilele de 6 și 7.

4 Circulă în perioada 03.07.2015 - 06.09.2015.

OPERATOR FERROVIAR

S.C. "REGIOTRANS" S.R.L. BRAȘOV

307

Blaj - Târnaveni - Praid

		R	R		R	R		R	R		
		14601	14603		14605	14607	14609		14611	14613	
Km	Clase:	2	2		2	2	2		2	2	
Servicii:											

Observatii:

1

CIRCULA DE LA:														
PLECARE ORA:		Teiuș												
		10:27												
0	Blaj	-	-	05.15	06.26	-	11.20	13.49	15.33	-	19.45	21.03	-	-
4	Sâncel h.	-	-	05.21	06.33	-	11.26	13.55	15.40	-	19.52	21.09	-	-
6	Pănade h.	-	-	05.24	06.37	-	11.30	13.59	15.44	-	19.56	21.13	-	-
10	Șona h.	-	-	05.29	06.43	-	11.36	14.05	15.50	-	20.02	21.19	-	-
14	Sfântu Nicolae h.	-	-	05.34	06.48	-	11.41	14.10	15.55	-	20.08	21.24	-	-
15	Bălcaci h.	-	-	05.37	06.52	-		14.14	15.59	-	20.11		-	-
18	Jidvei hcv.	-	-	05.49	07.05	-	11.48	14.19	16.04	-	20.27	21.30	-	-
21	Feisa h.	-	-	05.54	07.11	-	11.52	14.23	16.09	-	20.32	21.34	-	-
24	Cetatea de Baltă h.	-	-	05.58	07.15	-	11.56	14.27	16.13	-	20.36	21.38	-	-
29	Crăiești h.	-	-	06.05	07.23	-	12.02	14.34	16.21	-	20.44	21.44	-	-
30	Cornești Târnavă h.	-	-	06.09	07.27	-			16.25	-	20.48		-	-
33	Adămuș h.	-	-	06.13	07.31	-		14.40	16.29	-	20.53	21.50	-	-
36	Târnaveni Vest Hm.	-	-	06.18	07.36	-	12.11	14.45	16.34	-	20.57	21.55	-	-
38	Târnaveni	-	-	06.23	07.40	-	12.15	14.50	16.38	-	21.01	21.59	-	-
38	Târnaveni	-	-	07.15	-	-	12.17	15.20	-	-	21.03	-	-	-
41	Șeuca h.	-	-	07.21	-	-	12.24	15.27	-	-	21.10	-	-	-
43	Gănești h.	-	-	07.27	-	-	12.30	15.33	-	-	21.15	-	-	-
46	Deaj h.	-	-	07.32	-	-	12.35	15.38	-	-	21.19	-	-	-
48	Mica h.	-	-	07.37	-	-	12.40	15.43	-	-	21.23	-	-	-
50	Bernadea h.	-	-	07.42	-	-	12.45	15.48	-	-	21.27	-	-	-
54	Bahnea h.	-	-	07.49	-	-	12.52	15.55	-	-	21.33	-	-	-
58	Laslău h.	-	-	07.57	-	-	13.00	16.03	-	-	21.39	-	-	-
63	Șoimuș h.	-	-	08.05	-	-	13.08	16.11	-	-	21.46	-	-	-
64	Coroiu h.	-	-	08.09	-	-	13.12	16.15	-	-	21.49	-	-	-
71	Bălăușeri hcv.	-	-	08.27	-	-	13.38	16.27	-	-	21.58	-	-	-
76	Fântânele h.	-	-	08.38	-	-	13.49	16.37	-	-	-	-	-	-
83	Sângeorgiu de Pădure h.	-	-	08.46	-	-	13.57	16.45	-	-	-	-	-	-
90	Cioc h.	-	-	08.53	-	-	14.04	16.52	-	-	-	-	-	-
93	Ghindari h.	-	-	08.58	-	-	14.09	16.57	-	-	-	-	-	-
98	Chibed h.	-	-	09.04	-	-	14.15	17.03	-	-	-	-	-	-
102	Sărățeni h.	-	-	09.10	-	-	14.21	17.09	-	-	-	-	-	-
106	Sovata hcv.	-	-	09.18	-	-	14.29	17.17	-	-	-	-	-	-
113	Praid	-	-	09.38	-	-	14.49	17.37	-	-	-	-	-	-

1 Nu circulă în zilele de 6, 7 și 8.

OPERATOR FERROVIAR

S.C. "REGIOTRANS" S.R.L. BRAȘOV

307

Praid - Târnăveni - Blaj

	R	R	R		R	R	R		R	R	R	
	14600	14602	14604		14606	14608	14610		14612	14616	14614	
Km	Clase: 2 2 2 2 2 2 2 2 2 2 2											
↓	Servicii:											
	Observatii: 1 2 3 4 3											
0 Praid	-	-	-	-	-	07.04	-	-	-	12.20	-	17.43
7 Sovata hcv.	-	-	-	-	-	07.25	-	-	-	12.41	-	18.04
11 Sărățeni h.	-	-	-	-	-	07.32	-	-	-	12.47	-	18.09
16 Chibed h.	-	-	-	-	-	07.38	-	-	-	12.53	-	18.14
20 Ghindari h.	-	-	-	-	-	07.44	-	-	-	12.59	-	18.20
24 Cioc h.	-	-	-	-	-	07.49	-	-	-	13.04	-	18.25
30 Sângeorgiu de Pădure h.	-	-	-	-	-	07.57	-	-	-	13.11	-	18.32
38 Fântânele h.	-	-	-	-	-	08.05	-	-	-	13.20	-	18.39
42 Bălăușeri hcv.	-	-	05.20	-	-	08.25	-	-	-	13.31	-	18.50
49 Coroiu h.	-	-	05.31	-	-	08.36	-	-	-	13.42	-	19.00
50 Șoimuș h.	-	-	05.35	-	-	08.40	-	-	-	13.46	-	19.04
55 Laslău h.	-	-	05.43	-	-	08.48	-	-	-	13.54	-	19.12
59 Bahnea h.	-	-	05.51	-	-	08.56	-	-	-	14.02	-	19.19
63 Bernadea h.	-	-	05.58	-	-	09.03	-	-	-	14.09	-	19.26
65 Mica h.	-	-	06.03	-	-	09.08	-	-	-	14.14	-	19.31
67 Deaj h.	-	-	06.08	-	-	09.13	-	-	-	14.19	-	19.36
70 Gănești h.	-	-	06.13	-	-	09.18	-	-	-	14.24	-	19.41
73 Șeuca h.	-	-	06.19	-	-	09.24	-	-	-	14.30	-	19.47
75 Târnăveni	-	-	06.24	-	-	09.29	-	-	-	14.35	-	19.52
75 Târnăveni	-	04.10	05.12	06.28	-	09.32	12.20	13.44	-	15.25	18.00	19.53
78 Târnăveni Vest Hm.	-	04.15	05.17	06.33	-	09.38	12.25	13.49	-	15.31	18.06	19.58
81 Adămuș h.	-	04.19	05.21	06.37	-	09.42	12.29		-	15.35	18.10	20.02
83 Cornești Târnava h.	-	04.23	05.25	06.41	-				-	15.39		
85 Crăiești h.	-	04.26	05.29	06.45	-	09.48	12.35	13.58	-	15.43	18.16	20.08
90 Cetatea de Baltă h.	-	04.32	05.36	06.53	-	09.55	12.42	14.06	-	15.51	18.23	20.15
92 Feisa h.	-	04.36	05.41	06.57	-	09.59	12.46	14.10	-	15.55	18.27	20.19
95 Jidvei hcv.	-	04.41	05.46	07.02	-	10.04	12.51	14.22	-	16.07	18.32	20.24
98 Bălcaci h.	-	04.45	05.50	07.06	-		12.55		-	16.12	18.36	
100 Sfântu Nicolae h.	-	04.48	05.54	07.10	-	10.10	12.59	14.28	-	16.16	18.40	20.30
103 Șona h.	-	04.53	05.59	07.15	-	10.15	13.04	14.32	-	16.21	18.45	20.35
108 Pănade h.	-		06.05	07.20	-	10.21	13.10	14.37	-	16.27	18.51	20.41
109 Sâncel h.	-	05.00	06.09	07.23	-	10.25	13.14	14.40	-	16.31	18.55	20.45
113 Blaj	-	05.05	06.14	07.28	-	10.30	13.19	14.44	-	16.36	19.00	20.50
CIRCULA LA:				Teiuș								
TABELA:				300								
SOSIRE ORA:				08:15								

1 In perioada închiderilor de linie pe distanța Târnăveni - Blaj se anulează și circulă ca tren 14608.

2 Circulă în perioada închiderilor de linie. Varianta trenului 14606 pe distanța Târnăveni - Blaj.

3 Pe distanța TÂRNAVENI - BLAJ nu circulă în zilele de 6, 7 și +.

4 Circulă numai în zilele de 6, 7 și +.

OPERATOR FERROVIAR

S.C. "REGIOTRANS" S.R.L. BRAȘOV

308

Sighișoara - Odorhei

		R	R		R		R		R	R		
		14560	14562		14564		14566		14568	14570		

Km	Clase:	2	2	2	2	2	2	2	2	2		
-----------	---------------	---	---	---	---	---	---	---	---	---	--	--

Servicii:												
------------------	--	--	--	--	--	--	--	--	--	--	--	--

Observatii:

Km	Locațiune	R	R	R	R	R	R	R	R	R	R	R
0	Sighișoara	-	-	06.00	-	12.00	-	14.53	-	-	20.05	-
5	Albești Târnava Hm.	-	-	06.07	-	12.07	-	15.00	-	-	20.12	-
10	Vânători	-	-	06.14	-	12.13	-	15.07	-	-	20.18	-
15	Săcuienii Noi h.	-	-	06.21	-	12.19	-	15.14	-	-	20.24	-
18	Sântămăria h.	-	-	06.26	-	12.24	-	15.19	-	-	20.29	-
21	Cristur Hm.	-	04.38	06.44	-	12.42	-	15.37	-	18.30	20.40	-
24	Betești h.	-	04.42	06.48	-	12.46	-	15.41	-	18.34	20.45	-
25	Betești Est h.	-	04.45	06.51	-	12.49	-	15.44	-	18.37	20.48	-
28	Porumbenii Mici h.	-	04.51	06.57	-	12.55	-	15.50	-	18.43	20.53	-
30	Porumbenii Mari h.	-	04.56	07.02	-	13.00	-	15.55	-	18.48	20.58	-
35	Lutița h.	-	05.03	07.09	-	13.07	-	16.02	-	18.55	21.04	-
38	Dobeni h.	-	05.08	07.14	-	13.12	-	16.07	-	19.00	21.09	-
41	Feliceii h.	-	05.13	07.19	-	13.17	-	16.12	-	19.05	21.14	-
46	Odorhei Sud hc.	-	05.21	07.29	-	13.26	-	16.21	-	19.13	21.22	-
47	Odorhei	-	05.25	07.35	-	13.30	-	16.25	-	19.17	21.26	-

308

Odorhei - Sighișoara

	R	R		R	R		R	R		R	R	
	14561	14563		14565	14567		14569	14571		14573	14575	
Km	Clase:											
	2	2		2	2		2	2		2	2	
↓	Servicii:											

Observatii:

0	Odorhei		-	-	05.50	-	11.47	14.40	-	16.30	17.30	-	19.30	22.25	-
1	Odorhei Sud hc.		-	-	05.54	-	11.51	14.47	-	16.34	17.34	-	19.34	22.29	-
6	Feliceeni h.		-	-	06.03	-	12.00	14.56	-	16.43	17.43	-	19.43	22.38	-
10	Dobeni h.		-	-	06.08	-	12.05	15.01	-	16.48	17.48	-	19.48	22.43	-
12	Lutița h.		-	-	06.13	-	12.10	15.06	-	16.53	17.53	-	19.53	22.48	-
17	Porumbenii Mari h.		-	-	06.19	-	12.17	15.12	-	17.00	18.00	-	20.00	22.55	-
20	Porumbenii Mici h.		-	-	06.24	-	12.22	15.17	-	17.05	18.05	-	20.05	23.00	-
23	Betești Est h.		-	-	06.30	-	12.28	15.23	-	17.10	18.11	-	20.10	23.05	-
24	Betești h.		-	-	06.33	-	12.31	15.26	-	17.13	18.14	-	20.13	23.08	-
26	Cristur Hm.		-	05.20	06.50	-	12.48	15.43	-	17.17	18.24	-	20.17	23.12	-
29	Sântămăria h.		-	05.25	06.55	-	12.53	15.48	-	-	18.29	-	-	-	-
32	Săcuienii Noi h.		-	05.30	07.00	-	12.58	15.53	-	-	18.34	-	-	-	-
37	Vânători		-	05.37	07.07	-	13.05	16.00	-	-	18.42	-	-	-	-
42	Albești Târnavă Hm.		-	05.44	07.14	-	13.12	16.07	-	-	18.48	-	-	-	-
47	Sighișoara		-	05.52	07.22	-	13.20	16.15	-	-	18.57	-	-	-	-

310

Timișoara Nord - Arad - Sântana - Nădab - Ciumeghiu - Oradea

	IR 480	R 15809	R 3111	R 14439	R 2601	R 15811	R 3113	IR 1834	R 14441	R 14064	IR 78	
Km	Clase: 2 2 2 2 2 2 2 2 1 2 2 2 1 2											
Servicii:	I											

Observatii: (R) (E) I (R) (H) (R)

CIRCULA DE LA:		Sofa	Holod					Holod				
PLECARE ORA:		11:55	03:25					05:55				
0	Timișoara Nord	02.53				04.20		05.18	06.40		07.01	07.35
4	Ronaț Triaj Cab 1 h					04.26						
6	Ronaț Triaj h											
7	Ronaț Triaj Gr. D							05.28		07.14		
13	Sânandrei Hm.					04.35		05.35		07.21		
20	Băile Călacea					04.42		05.46				
26	Orțișoara					04.48		05.53				
33	Vinga Hm.					04.55		06.00		07.40		
40	Șag Hm.					05.06		06.09				
46	Valea Viilor Hm.					05.23		06.26				
51	Aradu Nou					05.29		06.34	07.26		08.07	
57	Arad	03.42				05.37		06.42	07.33		08.14	08.25
200	Curtici	03.45				06.25			07.55			08.28
200	Deva	04.39				06.00			07.50			
215	Nădlac					05.40			08.01			
57	Arad	03.45		03.38	05.09			06.54	07.46	08.16	08.33	08.28
64	Utvinișu Nou				05.18			07.03		08.25		
67	Utviniș h.			03.50				07.08		08.30		
70	Zimandu Nou h.			03.54	05.28			07.13		08.35		
81	Sântana			04.04	05.38			07.22	08.07	08.42		
317	Ineu				05.39					08.50		
81	Sântana			04.05	05.39			07.23	08.09	08.50		
84	Comlăuș h.			04.10				07.28				
92	Șimand Hm.			04.19				07.35				
100	Nădab			04.27				07.42				
313	Grăniceri h.											
100	Nădab			04.46				07.43				
105	Chișineu Criș			04.52				07.49	08.27			
113	Zerind Hm.			05.00				07.58				
120	Tămașda h.			05.09				08.05				
125	Boiu Bihor h.			05.16				08.10				
128	Ciumeghiu Hm.		04.34	05.26			07.08	08.19	08.50			
316	Holod								10.27			
128	Ciumeghiu Hm.		04.35	05.30			07.10	08.20	08.51			
139	Salonta		04.50	05.54			07.26	08.34	09.12			
142	Mădăraș Bihor h.		04.55	05.59			07.31	08.39				
151	Cefa Hm.		05.06	06.10			07.41	08.59				
156	Gepiu h.		05.13				07.49					
162	Leș Bihor Hm.		05.27	06.21			08.02	09.10				
172	Oradea Vest Hm.		05.40	06.33			08.14	09.21				
178	Oradea		05.48	06.41			08.22	09.30	09.54			
300	Cluj Napoca		06.15	07.28					09.57			
402	Satu Mare			07.37					15.35			
CIRCULA LA:		Budapesta	Marghita		Brad				Iași	Brad	Brașov	Budapesta
TABELA:		A1	400		317				300	317	200	A1
SOSIRE ORA:		08:15	07:30		09:12				22:24	11:51	20:43	11:50

I In relația Gurahonț - Brad circulă numai în zilele de duminică.

310

Timisoara Nord - Arad - Sântana - Nadab - Ciumeghiu - Oradea

	IR 1622	R 2603		R 3745	R 14447	R 15813	R 3115	IR 1766		R 2024	IR 72		
Km	1	2	2	2	2	2	2	1	2	1	2	1	2
Clase:		X											
Servicii:								1				X	

Observatii: 1 E R A 2

CIRCULA DE LA:													Holod			Buc. N									
PLECARE ORA:													13:45			05:45									
0	Timișoara Nord	08.11	08.21	-	-	-	-	13.04	13.40	-	13.54	14.45	-	-	-	-	-								
4	Ronaț Triaj Cab 1 h	LB		-	-	-	-		LB	-	14.00	LB	-	-	-	-	-								
6	Ronaț Triaj h	-	08.32	-	-	-	-	-	-	-	14.03	-	-	-	-	-	-								
7	Ronaț Triaj Gr. D	-	08.35	-	-	-	-	13.14	-	-	14.06	-	-	-	-	-	-								
13	Sânandrei Hm.	-	08.42	-	-	-	-	13.21	-	-	14.13	-	-	-	-	-	-								
20	Băile Călacea	-	08.53	-	-	-	-	13.28	-	-	14.20	-	-	-	-	-	-								
26	Orțșoara	-	08.59	-	-	-	-	13.34	-	-	14.26	-	-	-	-	-	-								
33	Vinga Hm.	-	09.06	-	-	-	-	13.41	-	-	14.32	-	-	-	-	-	-								
40	Șag Hm.	-	09.13	-	-	-	-	13.48	-	-	14.39	-	-	-	-	-	-								
46	Valea Viilor Hm.	-	09.23	-	-	-	-	13.59	-	-	14.49	-	-	-	-	-	-								
51	Aradu Nou	08.56	09.28	-	-	-	-	14.05	14.30	-	14.55	-	-	-	-	-	-								
57	Arad	-	-	-	-	-	-	14.13	-	-	15.03	15.35	-	-	-	-	-								
200	Curtici	-	-	-	-	-	-	14.32	-	-	-	15.38	-	-	-	-	-								
200	Deva	-	-	-	-	-	-	14.26	-	-	15.19	16.34	-	-	-	-	-								
215	Nădlac	-	-	-	-	-	-	-	-	-	-	16.08	-	-	-	-	-								
57	Arad	-	-	-	13.10	14.04	-	14.23	-	-	15.19	15.38	-	-	-	-	-								
64	Utvinișu Nou	-	-	-	13.20	14.13	-	14.37	-	-	-	-	-	-	-	-	-								
67	Utviniș h.	-	-	-	13.26		-	14.43	-	-	-	-	-	-	-	-	-								
70	Zimandu Nou h.	-	-	-	13.32	14.21	-	14.49	-	-	-	-	-	-	-	-	-								
81	Sântana	-	-	-	13.43	14.29	-	14.59	-	-	-	-	-	-	-	-	-								
317	Ineu	-	-	-	-	14.30	-	-	-	-	-	-	-	-	-	-	-								
81	Sântana	-	-	-	13.44	14.30	-	15.01	-	-	-	-	-	-	-	-	-								
84	Comlăuș h.	-	-	-	13.50	-	-	15.06	-	-	-	-	-	-	-	-	-								
92	Șimand Hm.	-	-	-	14.00	-	-	15.14	-	-	-	-	-	-	-	-	-								
100	Nădab	-	-	-	14.08	-	-	15.20	-	-	-	-	-	-	-	-	-								
313	Grăniceri h.	-	-	-	-	-	-	-	-	-	-	-	-	-	-	-	-								
100	Nădab	-	-	-	14.09	-	-	15.21	-	-	-	-	-	-	-	-	-								
105	Chișineu Criș	-	-	-	14.16	-	-	15.27	-	-	-	-	-	-	-	-	-								
113	Zerind Hm.	-	-	-	-	-	-	15.35	-	-	-	-	-	-	-	-	-								
120	Târnașda h.	-	-	-	-	-	-	15.42	-	-	-	-	-	-	-	-	-								
125	Boiu Bihor h.	-	-	-	-	-	-	15.48	-	-	-	-	-	-	-	-	-								
128	Ciumeghiu Hm.	-	-	-	-	-	14.40	15.57	-	-	-	-	-	-	-	-	-								
316	Holod	-	-	-	-	-	15.11	16.32	-	-	-	-	-	-	-	-	-								
128	Ciumeghiu Hm.	-	-	-	-	-	14.41	15.58	-	-	-	-	-	-	-	-	-								
139	Salonta	-	-	-	-	-	14.53	16.19	-	-	-	-	-	-	-	-	-								
142	Mădăraș Bihor h.	-	-	-	-	-	-	16.24	-	-	-	-	-	-	-	-	-								
151	Cefa Hm.	-	-	-	-	-	-	16.35	-	-	-	-	-	-	-	-	-								
156	Gepiu h.	-	-	-	-	-	-		-	-	-	-	-	-	-	-	-								
162	Leș Bihor Hm.	-	-	-	-	-	-	16.48	-	-	-	-	-	-	-	-	-								
172	Oradea Vest Hm.	-	-	-	-	-	-	17.01	-	-	-	-	-	-	-	-	-								
178	Oradea	-	-	-	-	-	-	17.10	-	-	-	-	-	-	-	-	-								
300	Cluj Napoca	-	-	-	-	-	-	17.48	-	-	-	-	-	-	-	-	-								
402	Satu Mare	-	-	-	-	-	-	-	-	-	-	-	-	-	-	-	-								
CIRCULA LA:													Buc. N			Brad			Iași			Târgu Jiu			Budapesta
TABELA:													200			317			200			200			A1
SOSIRE ORA:													20:56			18:35			06:48			23:32			18:50

1 In perioada închideri de linie se anulează pe distanța Sântana - Chișineu Criș.

2 Are vagoane pentru Botoșani tabela 511, tren 5570.

310

Timișoara Nord - Arad - Sântana - Nădab - Ciumeghiu - Oradea

	R	R	IR	R	R	IR	R	R	R	IR	R	
	3747	14449	1743	2605	15815	1536	3117	14451	2611	1843	2613	

Km	Clase:	2	2	2	2	2	2	2	2	2	1	2	2
↓	Servicii:												

Observatii: (R) (E) 1 2(R) 3 (B)

CIRCULA DE LA:													
PLECARE ORA:		Holod											
0	Timișoara Nord			15.48	16.25		17.15	17.35	19.10	20.20	21.30	23.27	
4	Ronaț Triaj Cab 1 h									20.26			
6	Ronaț Triaj h				16.33			17.44		20.29			
7	Ronaț Triaj Gr. D				16.36			17.48		20.32		23.37	
13	Sânandrei Hm.				16.43			17.55		20.39		23.44	
20	Băile Călacea				16.50			18.03		20.46		23.55	
26	Orțișoara				16.56			18.10	19.43	20.55		00.01	
33	Vinga Hm.				17.03			18.17	19.51	21.02		00.08	
40	Șag Hm.				17.10			18.25	20.01	21.10		00.15	
46	Valea Viilor Hm.				17.21			18.37		21.23		00.26	
51	Aradu Nou			16.35	17.27			18.44	20.16	21.29	22.17	00.32	
57	Arad			16.43	17.35		18.10	18.52	20.24	21.37		00.40	
200	Curtici						18.30	19.45		23.42		01.13	
200	Deva				18.06			19.04					
215	Nădlac				17.40			19.30	21.20				
57	Arad		15.50	16.25	16.51		18.13	19.08	20.35				
64	Utvinișu Nou		16.00	16.34				19.17	20.43				
67	Utviniș h.		16.05	16.39				19.23	20.48				
70	Zimandu Nou h.		16.10	16.44				19.29	20.54				
81	Sântana		16.20	16.52	17.15		18.35	19.38	21.02				
317	Ineu			16.53					21.03				
81	Sântana		16.22	16.53	17.17		18.36	19.40	21.03				
84	Comlăuș h.		16.28					19.45					
92	Șimand Hm.		16.38					19.53					
100	Nădab		16.46					20.00					
313	Grăniceri h.												
100	Nădab		16.47					20.01					
105	Chișineu Criș		16.54		17.40		18.56	20.17					
113	Zerind Hm.							20.25					
120	Tămașda h.							20.32					
125	Boiu Bihor h.							20.38					
128	Ciumeghiu Hm.				18.04	17.51	19.20	20.47					
316	Holod							20.50					
128	Ciumeghiu Hm.				18.05	17.52	19.21	20.48					
139	Salonta				18.18	18.07	19.35	21.02					
142	Mădăraș Bihor h.					18.12		21.07					
151	Cefa Hm.					18.22		21.18					
156	Gepiu h.					18.28							
162	Leș Bihor Hm.					18.35		21.29					
172	Oradea Vest Hm.					19.01		21.41					
178	Oradea				19.05	19.11	20.15	21.49					
300	Cluj Napoca					19.12	20.23	23.07					
402	Satu Mare					19.13							

CIRCULA LA:		Brad	Baia Mare		Cluj N.		Brad		Beclean So
TABELA:		317	400		300		317		200
SOSIRE ORA:		20:20	22:40		23:09		00:10		07:12

- 1 În perioada închiderilor de line se anulează TIMIȘOARA NORD - ARAD.
- 2 În relația Timișoara Nord - Brad circulă numai în zilele de 5. În relația Timișoara Nord - Gurahonț circulă numai în zilele de 7. În relația Arad - Gurahonț circulă în zilele de 1, 2, 3, 4 și 6.
- 3 Are vagoane pentru Sighetu Marmatiei, tabela 409, tren 4135.

310

Oradea - Ciomeghiu - Nadab - Sântana - Arad - Timisoara Nord

	IR 481	R 2602	IR 1744	R 3728	R 14438	R 2023	IR 1765	R 3112	R 14440	R 3114		
Km	Clase: 2 2 2 2 2 1 2 1 2 2 2 2											
Servicii:	- - - - - - - - - - - - -											
Observatii:	* (E) (IR) (2) (R)											
CIRCULA DE LA:	Budapesta											
PLECARE ORA:	19:10											
0 Oradea			03.11					05.05		07.40		
6 Oradea Vest Hm.								05.14		07.49		
16 Leș Bihor Hm.								05.26		08.01		
22 Gepiu h.												
27 Cefa Hm.								05.37		08.13		
36 Mădăraș Bihor h.								05.47		08.24		
39 Salonta			03.52					05.53		08.34		
49 Ciomeghiu Hm.			04.04					06.06		08.47		
316 Holod												
49 Ciomeghiu Hm.			04.05					06.07		08.53		
53 Boiu Bihor h.								06.12		08.58		
58 Tămașda h.								06.17		09.03		
65 Zerind Hm.								06.30		09.15		
73 Chișineu Criș			04.28					06.38		09.23		
78 Nădab								06.44		09.28		
313 Grăniceri h.										11.25		
78 Nădab				04.40				06.45		09.29		
85 Șimand Hm.				04.50				06.54		09.37		
93 Comlăuș h.				04.59				07.03		09.45		
97 Sântana			04.46	05.03	05.26			07.08	08.21	09.49		
317 Ineu					05.39				08.50			
97 Sântana			04.47	05.04	05.28			07.09	08.24	09.50		
108 Zimandu Nou h.				05.15	05.39			07.20	08.36	10.01		
111 Utviniș h.				05.20	05.43			07.25	08.40	10.05		
114 Utvinișu Nou				05.25	05.48			07.30	08.44	10.10		
121 Arad	00.37		05.08	05.33	05.55	05.57		07.38	08.51	10.18		
200 Curtici	01.13		05.25			06.25		07.55				
200 Deva	04.39					06.00		07.50				
215 Nădlac				05.40				08.01				
121 Arad	00.47	04.42	05.10			06.10		07.54				
127 Aradu Nou		04.50	05.18			06.19	07.13	08.04				
132 Valea Viilor Hm.		04.55				06.25		08.15				
138 Șag Hm.		05.05				06.36		08.26				
145 Vinga Hm.		05.12				06.43		08.38				
151 Orțișoara		05.19				06.50		08.45				
157 Băile Călacea		05.25				07.00		08.52				
164 Sănandrei Hm.		05.35				07.07		09.00				
171 Ronaț Triaj Gr. D		05.42				07.14		09.07				
172 Ronaț Triaj h		05.44				07.16		09.11				
173 Ronaț Triaj Cab 1 h		05.47				07.19		09.15				
178 Timișoara Nord	01.34	05.52	06.05			07.24	08.10	09.21				
900 Caransebeș	01.50						08.16					
919 Jimbolia			07.04			07.55	08.17					
918 Buziaș	04.16		07.05			07.45						
922 Jebel						07.37						
CIRCULA LA:	Sofia											
TABELA:	900											
SOSIRE ORA:	17:00											

1 Pe distanța Brad - Gurahonț circulă numai în zilele de sâmbătă.

2 Are vagoane de la Sighetu Marmăției, tabela 409, tren 4136 și de la Botoșani tabela 511, tren 5571.

310

Oradea - Ciomeghiu - Nadab - Sântana - Arad - Timisoara Nord

	IR	R	IR	R	R	R	R	R	R	R		
	1531	15810	73	2604	2606	3746	15812	2608	14444	15808		
Km	Clase:											
		2	2	1	2	2	2	2	2	2	2	
↓	Servicii:											
				*								

Observatii: 1 2 3 E A 4 R

CIRCULA DE LA: PLECARE ORA:		Ciuj N.	Budapesta					Brad	Marghita		
		05:45	07:10					12:15	14:05		
0	Oradea	08.29	09.09						15.31		
6	Oradea Vest Hm.	09.22							15.39		
16	Leş Bihor Hm.	09.38							15.51		
22	Gepiu h.	09.47							15.58		
27	Cefa Hm.	09.54							16.04		
36	Mădăraş Bihor h.	10.06							16.14		
39	Salonta	10.13					14.57		16.19		
49	Ciomeghiu Hm.	10.26					15.10		16.31		
316 Holod		10.27					15.11		16.32		
49	Ciomeghiu Hm.	10.27					15.11		16.32		
53	Boiu Bihor h.										
58	Tămaşda h.										
65	Zerind Hm.										
73	Chişineu Criş	09.51					14.24				
78	Nădab						14.30				
313 Grănicerî h.											
78	Nădab						14.31				
85	Şimand Hm.						14.40				
93	Comlăuş h.						14.50				
97	Sântana	10.11					14.55		16.11		
317 Ineu		14.30							16.53		
97	Sântana	10.13					14.56		16.21		
108	Zimandu Nou h.						15.08		16.33		
111	Utviniş h.						15.14				
114	Utvinişu Nou						15.20		16.42		
121	Arad	10.34	12.27				15.29		16.50		
200	Curtici		12.30				15.38				
200	Deva		14.26				16.34				
215	Nădlac		14.10				16.08		17.40		
121	Arad	10.40	12.29	13.40				16.23	17.02		
127	Aradu Nou		13.49	14.57				16.35	17.12		
132	Valea Viilor Hm.		13.59	15.02				16.41	17.22		
138	Şag Hm.		14.13	15.16				16.52	17.34		
145	Vinga Hm.		14.20	15.23				17.04	17.45		
151	Orţoara		14.26	15.30				17.11			
157	Băile Călacea		14.32	15.36				17.17	18.04		
164	Sănandrei Hm.		14.39	15.43				17.29			
171	Ronaţ Triaj Gr. D		14.46	15.50				17.36			
172	Ronaţ Triaj h.		14.48	15.53				17.39			
173	Ronaţ Triaj Cab.1 h.		14.51	15.56				17.42			
178	Timișoara Nord	11.32	13.18	14.58	16.03			17.47	18.23		
900	Caransebes	13.00	13.45		16.22						
919	Jimbolia		13.30		16.28				18.30		
918	Buziaş		14.12		16.18						
922	Jebel		13.36	15.45	16.38						
CIRCULA LA:			Holod	Buc. N				Holod		Holod	
TABELA:			316	900				316		316	
SOSIRE ORA:			11:24	22:50				16:07		17:49	

1 În perioada închiderilor de line se anulează ARAD - TIMIȘOARA NORD.

2 Nu circulă în zilele de sâmbătă și duminică și în perioada vacanțelor școlare: 20.12.2014-04.01.2015; 31.01.2015-08.02.2015; 11.04.2015-19.04.2015; 20.06.2015-13.09.2015.

3 În perioada închiderilor de linie, se anulează pe distanța Chişineu Criş - Sântana.

4 În relația Brad - Timișoara Nord circulă numai în zilele de 7. În relația Gurahonț - Timișoara Nord circulă numai în zilele de 5. În relația Gurahonț - Arad circulă în zilele de 1, 2, 3, 4 și 6.

310

Oradea - Ciumeghiu - Nadab - Sântana - Arad - Timisoara Nord

	R	R	R	R	IR	R	IR	R	IR	R		
	2610	14446	3116	14448	79	14065	1833	15814	1621	3118		
Km	Clase: 2 2 2 2 1 2 2 1 2 2 1 2 2											
Servicii:									*			
Observatii:	ⓔ	Ⓡ	Ⓡ	Ⓡ	Ⓡ	Ⓡ	Ⓡ	Ⓡ	Ⓡ	Ⓡ	Ⓡ	Ⓡ
CIRCULA DE LA:			Brad		Brad	Budapesta	Braşov	Iaşi		Buc. N		
PLECARE ORA:		14:25			16:32	15:10	08:50	06:05		10:00		
0 Oradea				16.00				18.47	19.35		19.55	
6 Oradea Vest Hm.				16.09				18.47	19.43		20.10	
16 Leş Bihor Hm.				16.21				19.59	20.06		20.23	
22 Gepiu h.								20.13	20.24		20.36	
27 Cefa Hm.				16.36				20.24	20.30		20.48	
36 Mădăraş Bihor h.				16.46				19.36	20.43		21.03	
39 Salonta				16.51				19.49	20.50		21.18	
49 Ciumeghiu Hm.				17.03								
316 Holod									20.50			
49 Ciumeghiu Hm.				17.04				19.50	20.50		21.19	
53 Boiu Bihor h.				17.08							21.24	
58 Tămaşda h.				17.14							21.30	
65 Zerind Hm.				17.26							21.43	
73 Chişineu Criş				17.47				20.14			21.51	
78 Nădab				17.53							21.57	
313 Grăniceri h.												
78 Nădab				17.54							21.58	
85 Şimand Hm.				18.03							22.07	
93 Comlăuş h.				18.12							22.15	
97 Sântana			17.26	18.17	19.35			20.33			22.19	
317 Ineu								21.03				
97 Sântana			17.29	18.18	19.41			20.34			22.21	
108 Zimandu Nou h.			17.41	18.30	19.52						22.33	
111 Utviniş h.			17.47	18.35	19.57						22.39	
114 Utvinişu Nou			17.52	18.40	20.02						22.45	
121 Arad			18.00	18.47	20.10	20.22	20.30	20.56			22.53	
200 Curtici			18.30	19.40							23.42	
200 Deva			18.06	19.04								
215 Nădlac				19.46				21.20				
121 Arad		17.52		18.57		20.25	20.42	21.09			23.08	
127 Aradu Nou		18.04		19.06		20.51	21.17		22.00		23.17	
132 Valea Viilor Hm.		18.10		19.13							23.23	
138 Şag Hm.		18.25		19.25			21.10				23.34	
145 Vinga Hm.		18.32		19.34			21.19				23.41	
151 Orţişoara		18.39		19.42							23.48	
157 Băile Călacea		18.45		19.49							23.54	
164 Sănandrei Hm.		18.52		19.58			21.44				00.01	
171 Ronaţ Triaj Gr. D		18.58		20.05							00.08	
172 Ronaţ Triaj h		19.00		20.08							00.12	
173 Ronaţ Triaj Cab 1 h		19.03		20.12							00.16	
178 Timişoara Nord		19.08		20.18		21.15	21.58	22.08		22.53	00.22	
900 Caransebeş		19.33						22.21				
919 Jimbolia		19.30						22.25				
918 Buziaş		19.22										
922 Jebel		19.13										
CIRCULA LA:									Holod			
TABELA:									316			
SOSIRE ORA:									21:50			

1 Circulă în zilele de sâmbătă.

2 Pe distanţa Arad - Timişoara Nord nu circulă în zilele de 5/6 şi 6/7.

OPERATOR FERROVIAR

S.C. "REGIOTRANS" S.R.L. BRAȘOV

Nădab - Grăniceri h.					313	Grăniceri h. - Nădab							
R	R	R	Km		Km	R	R	R					
14397	14399	14401	↓		↑	14398	14400	14402					
2	2	2	Clase:			2	2	2					
Servicii:					Servicii:								
(A)					(A)								
-	-	-	11.25	13.20	0	Nădab	20	-	11.20	-	13.10	-	-
-	09.48	-	11.38	13.33	4	Pădureni Arad	16	-	11.11	-	13.01	14.52	-
-	10.01	-	11.51	13.46	9	Socodor h.	10	-	10.54	-	12.45	14.40	-
-	10.13	-	12.03	13.58	15	Șiclau h.	5	-	10.42	-	12.33	14.27	-
-	10.24	-	12.14	14.09	20	Grăniceri h.	0	-	10.30	-	12.21	14.15	-

OPERATOR FERROVIAR

SC "INTERREGIONAL CĂLĂTORI" S.R.L.

Vașcău - Holod						315	Holod - Vașcău										
R	R	R	R	R	Km	Km	R	R	R	R	R						
15801	15803	15849	15805	15807	↓	↑	15800	15850	15802	15804	15806						
2	2	2	2	2	Clase:						2	2	2	2	2		
Servicii:						Servicii:						(A)		(N)		(N)	
-	07.15	11.11	-	15.10	19.29	0	Vașcău	56	06.55	-	10.50	14.40	19.23	-			
-	07.23	11.19	-	15.18	19.37	6	Ștei Hm.	49	06.47	-	10.42	14.32	19.15	-			
-	07.29	11.25	-	15.24	19.43	11	Rieni Bihor hc.	45	06.41	-	10.36	14.26	19.09	-			
-	07.35	11.31	-	15.30	19.49	14	Sudrigiu Hm.	41	06.36	-	10.31	14.21	19.04	-			
-	07.41	11.37	-	15.36	19.55	19	Târcaia h.	37	06.30	-	10.25	14.15	18.58	-			
-	07.46	11.42	14.30	15.41	20.00	22	Beiuș	33	06.25	07.29	10.20	14.10	18.53	-			
-	07.52	11.48	14.36	15.47	20.06	26	Finiș hc.	30	06.18	07.23	10.13	14.03	18.46	-			
-	07.59	11.55	14.43	15.54	20.13	30	Ioaniș Hm.	26	06.11	07.16	10.06	13.56	18.39	-			
-	08.06	12.02	14.50	16.00	20.20	34	Uilacu Beiuș hc.	22	06.04	07.09	09.59	13.49	18.32	-			
-	08.13	12.09	14.57	16.06	20.27	38	Borz hc.	18	05.57	07.02	09.52	13.42	18.25	-			
-	08.18	12.14	15.02	16.11	20.32	40	Urviș h.	15	05.52	06.57	09.47	13.37	18.20	-			
-	08.23	12.19	15.07	16.16	20.37	44	Șoimi hc.	12	05.47	06.52	09.42	13.32	18.15	-			
-	08.28	12.24	15.12	16.21	20.42	46	Suplacu de Tinca h.	10	05.42	06.47	09.37	13.27	18.10	-			
-	08.33	12.29	15.17	16.26	20.47	49	Căpâlna hc.	7	05.37	06.42	09.32	13.22	18.05	-			
-	08.38	12.34	15.22	16.31	20.52	51	Ginta h.	4	05.32	06.37	09.27	13.17	18.00	-			
-	08.45	12.41	15.29	16.38	20.59	56	Holod	0	05.25	06.30	09.20	13.10	17.53	-			

OPERATOR FERROVIAR

SC "INTERREGIONAL CĂLĂTORI" S.R.L.

316

Holod - Ciumeghiu Hm.

		R		R		R		R						
		15809		15811		15813		15815						
Km	Clase:	2		2		2		2						
↓	Servicii:													
	Observatii:					(A)								
CIRCULA DE LA:														
PLECARE ORA:														
0	Holod	▶	03.25	-	-	05.55	-	-	13.45	-	-	16.52	-	-
2	Holod Vest Hm.			-	-		-	-		-	-		-	-
4	Dumbrava Bihor h.		03.33	-	-	06.03	-	-	13.52	-	-	17.00	-	-
8	Râpa hc.		03.39	-	-	06.09	-	-	13.58	-	-	17.06	-	-
17	Tinca Hm.		04.02	-	-	06.37	-	-	14.09	-	-	17.18	-	-
20	Gurbediu h.		04.06	-	-	06.41	-	-	14.13	-	-	17.24	-	-
26	Tăut h.		04.13	-	-	06.48	-	-	14.20	-	-	17.30	-	-
31	Batâr h.		04.19	-	-	06.54	-	-	14.26	-	-	17.36	-	-
37	Glad h.		04.26	-	-	07.01	-	-	14.33	-	-	17.43	-	-
45	Ciumeghiu Hm.	◦	04.34	-	-	07.08	-	-	14.40	-	-	17.51	-	-
CIRCULA LA:			Marghita			Oradea			Salonta			Oradea		
TABELA:			310			310			310			310		
SOSIRE ORA:			07:30			08:22			14:53			19:11		

316

Ciumeghiu Hm. - Holod

		R		R		R		R						
		15810		15812		15808		15814						
Km	Clase:	2		2		2		2						
↓	Servicii:													
	Observatii:					(A)								
CIRCULA DE LA:			Oradea		Salonta		Marghita		Oradea					
PLECARE ORA:			09:09		14:57		14:05		19:35					
0	Ciumeghiu Hm.	▶	10.27	-	-	15.11	-	-	16.32	-	-	20.50	-	-
5	Cighid h.			-	-		-	-		-	-		-	-
8	Glad h.		10.35	-	-	15.19	-	-	16.40	-	-	20.58	-	-
14	Batâr h.		10.43	-	-	15.27	-	-	16.47	-	-	21.06	-	-
19	Tăut h.		10.49	-	-	15.33	-	-	16.54	-	-	21.13	-	-
25	Gurbediu h.		10.55	-	-	15.39	-	-	17.01	-	-	21.20	-	-
28	Tinca Hm.		10.59	-	-	15.43	-	-	17.24	-	-	21.25	-	-
37	Râpa hc.		11.10	-	-	15.54	-	-	17.35	-	-	21.36	-	-
41	Dumbrava Bihor h.		11.16	-	-	16.00	-	-	17.41	-	-	21.42	-	-
43	Holod Vest Hm.		11.20	-	-	16.04	-	-	17.45	-	-	21.46	-	-
45	Holod	◦	11.24	-	-	16.07	-	-	17.49	-	-	21.50	-	-

OPERATOR FERROVIAR

S.C. "REGIOTRANS" S.R.L. BRAȘOV

317

Arad - Sântana - Ineu - Gurahonț - Brad

		R 14437	R 14439		R 14441	R 14445	R 14447		R 14449	R 14451	
Km	Clase:	2	2		2	2	2		2	2	
↓	Servicii:										
	Observatii:				1					2	

CIRCULA DE LA:												Timișoara
PLECARE ORA:												19:10
0	Arad ▶				05.09		08.16		14.04		16.25	20.35
6	Utvinișu Nou				05.18		08.25		14.13		16.34	20.43
10	Utviniș h.						08.30				16.39	20.48
13	Zimandu Nou h.				05.28		08.35		14.21		16.44	20.54
24	Sântana				05.39		08.50		14.30		16.53	21.03
35	Șiria Hm.				05.52		09.03		14.43		17.18	21.16
39	Măsca Măderat h.				05.57		09.07		14.48		17.22	21.20
41	Pâncota h.				06.01		09.11		14.52		17.26	21.24
45	Seleuș h.				06.06		09.16		14.58		17.30	21.28
52	Târnova Zărand Hm.				06.14		09.24		15.07		17.37	21.36
58	Mocrea h.				06.21		09.30		15.14		17.43	21.42
63	Ineu ○				06.27		09.36		15.19		17.49	21.48
318	Cermei hcv						09.50		15.50		17.55	
63	Ineu ▶				06.28		09.44		15.35		17.50	21.49
71	Tămand h.				06.37		09.53		15.44		17.58	21.57
75	Bocsig hcv.				06.42		09.57		15.49		18.02	22.02
80	Răpsig h.				06.48		10.03		15.57		18.08	22.08
90	Sebiș				07.08		10.13	14.22	16.18		18.27	22.18
95	Paulian h.				07.15		10.19	14.27	16.24		18.33	22.24
99	Joia Mare hc.				07.20		10.24	14.32	16.29		18.38	22.29
104	Almaș h.				07.26		10.30	14.38	16.36		18.44	22.35
110	Bontăști h.				07.32		10.36	14.44	16.42		18.50	22.41
112	Gurahonț ○				07.36		10.40	14.48	16.46		18.54	22.45
112	Gurahonț ▶				07.43		10.43	14.49	16.55		18.55	22.48
119	Romanița h.				07.53			14.58	17.04		19.05	22.57
121	Aciuța h.				07.58			15.02	17.09		19.09	23.02
127	Tălagiu h.				08.06			15.09	17.16		19.16	23.09
131	Vârfurile Hm.				08.13		11.06	15.25	17.36		19.23	23.16
135	Cariera Leasa h.				08.19			15.30	17.41		19.28	23.21
139	Hălmațiu Hm.			05.52	08.25		11.16	15.36	17.47		19.34	23.26
143	Ocișor h.			05.58	08.31			15.42	17.53		19.40	23.32
145	Ociu h.			06.02	08.35			15.45	17.57		19.44	23.35
149	Vața hcv.			06.08	08.41			15.50	18.03		19.50	23.41
154	Birtin h.			06.15	08.48			15.57	18.10		19.57	23.47
157	Lunca Moșilor h.			06.21	08.53			16.02	18.16		20.02	23.52
160	Baia de Criș h.			06.26	08.58		11.41	16.06	18.21		20.06	23.56
162	Tebea h			06.30	09.02			16.10	18.25		20.10	00.00
164	Ribița h.			06.34	09.06			16.14	18.29		20.14	00.04
167	Brad ○			06.40	09.12		11.51	16.20	18.35		20.20	00.10

1 În relația Gurahonț - Brad circulă numai în zilele de duminică.

2 În relația Timișoara Nord - Brad circulă numai în zilele de 5. În relația Timișoara Nord - Gurahonț circulă numai în zilele de 7. În relația Arad - Gurahonț circulă în zilele de 1, 2, 3, 4 și 6.

OPERATOR FERROVIAR

S.C. "REGIOTRANS" S.R.L. BRAȘOV

317

Brad - Gurahonț - Ineu - Sântana - Arad

	R	R	R	R	R	R	R
	14438	14440	14442	14444	14446	14448	
Km	Clase:	2	2	2	2	2	2
↓	Servicii:						

Observatii:

1

2

0	Brad		02.35		05.00		07.30		12.15		14.25		16.32
3	Ribița h.				05.06		07.36		12.20		14.30		16.37
6	Țebea h				05.10		07.40		12.24		14.34		16.41
8	Baia de Criș h.		02.46		05.14		07.44		12.28		14.38		16.45
10	Lunca Motilor h.				05.18		07.48		12.32		14.42		16.49
14	Birtin h.				05.23		07.54		12.37		14.47		16.54
18	Vața hcv.				05.30		08.01		12.43		14.54		17.01
22	Ociu h.				05.35		08.08		12.49		15.00		17.07
24	Ocișor h.				05.39		08.12		12.53		15.03		17.11
29	Hălmațiu Hm.		03.11		05.58		08.31		12.59		15.09		17.17
33	Cariera Leasa h.				06.03		08.36		13.04		15.14		17.22
36	Vârful Hm.		03.21		06.09		08.42		13.10		15.20		17.28
41	Tălagiu h.				06.15		08.49		13.16		15.27		17.35
46	Aciuța h.				06.22		08.57		13.23		15.34		17.42
49	Romanița h.				06.26		09.01		13.27		15.38		17.46
55	Gurahonț	o	03.43		06.35		09.10		13.36		15.46		17.54
55	Gurahonț	▶	03.46		06.36				13.48		15.47		17.55
58	Bontesti h.		03.51		06.40				13.52		15.51		17.59
63	Almaș h.		03.57		06.46				13.58		15.57		18.05
68	Joia Mare hc.		04.03		06.52				14.04		16.03		18.11
73	Paulian h.		04.08		06.57				14.09		16.08		18.16
78	Sebiș		04.14		07.03				14.35		16.14		18.22
88	Răpsig h.		04.23		07.12				14.46		16.23		18.31
93	Bocsig hcv.		04.29		07.19				14.53		16.29		18.37
96	Tământ h.		04.33		07.23				14.58		16.33		18.41
105	Ineu	o	04.41		07.31				15.07		16.40		18.49
318	Cermei hcv		05.30		09.50				15.50		17.55		
105	Ineu	▶	04.42		07.36				15.22		16.41		18.50
109	Mocrea h.		04.48		07.42				15.29		16.47		18.55
116	Târnova Zărand Hm.		04.55		07.49				15.36		16.54		19.02
123	Seleuș h.		05.02		07.56				15.44		17.01		19.09
126	Pâncota h.		05.06		08.00				15.49		17.05		19.14
129	Măsca Măderat h.		05.10		08.04				15.53		17.09		19.18
132	Șiria Hm.		05.15		08.09				15.58		17.14		19.23
144	Sântana		05.28		08.31				16.21		17.29		19.41
155	Zimandu Nou h.		05.39		08.43				16.33		17.41		19.52
158	Utviș h.		05.43		08.47						17.47		19.57
161	Utvișu Nou		05.48		08.51				16.42		17.52		20.02
167	Arad	o	05.55		08.58				16.50		18.00		20.10
	CIRCULA LA:								Timișoara				
	TABELA:								310				
	SOSIRE ORA:								18:23				

1 În rețeaua Brad - Gurahonț circulă numai în zilele de sâmbătă.

2 În relația Brad - Timișoara Nord circulă numai în zilele de 7. În relația Gurahonț - Timișoara Nord circulă numai în zilele de 5. În relația Gurahonț - Arad circulă în zilele de 1, 2, 3, 4 și 6.

OPERATOR FERROVIAR

S.C. "REGIOTRANS" S.R.L. BRAȘOV

Ineu - Cermei hcv						318	Cermei hcv - Ineu										
R 14419	R 14421	R 14425	R 14427	R 14429	Km ↓	Km ↑	R 14420	R 14422	R 14426	R 14428	R 14430						
2	2	2	2	2	Clase:						2	2	2	2	2		
Servicii:																	
①						Observatii:						①					
-	05.30	09.50	14.16	15.50	17.55	0	◀	Ineu	○	14	-	06.14	10.38	14.58	16.33	18.41	
-	05.48	10.08	14.33	16.08	18.13	14	○	Cermei hcv	▶	0	-	05.56	10.20	14.40	16.15	18.23	

OPERATOR FERROVIAR

SC "INTERREGIONAL CĂLĂTORI" S.R.L.

Oradea - Cheresig h.					334	Cheresig h. - Oradea									
R 15880	R 15882	Km ↓	Km ↑	R 15881	R 15883										
2	2	Clase:				2	2								
Servicii:															
Ⓐ			Observatii:			Ⓐ									
-	08.35	-	14.50	-	0	◀	Oradea	○	23	-	07.07	-	13.20	-	-
-	08.44	-	14.59	-	6	-	Oradea Vest Hm.	-	17	-	06.59	-	13.12	-	-
-	08.50	-	15.05	-	9	-	Sântandrei h.	-	14	-	06.52	-	13.05	-	-
-	08.56	-	15.11	-	11	-	Palota hcv.	-	11	-	06.46	-	12.59	-	-
-	09.05	-	15.20	-	16	-	Ghirișu de Criș h	-	7	-	06.37	-	12.50	-	-
-	09.16	-	15.31	-	21	-	Toboliu h	-	1	-	06.26	-	12.39	-	-
-	09.21	-	15.36	-	23	○	Cheresig h.	▶	0	-	06.20	-	12.33	-	-

400

Braşov - Siculeni - Deda - Dej Călători - Baia Mare - Satu Mare

	R	IR	IR	R	R	R	R	R	R	R	R	R
	4521	1641	366	4503	4501	14751	5214	4505	14731	4581	14753	
Km	Clase:											
	2	1	2	1	2	2	2	2	2	2	2	2
↓	Servicii:											
			X									
	Observatii:											
		1	2	3		®			®		®	
CIRCULA DE LA:												
PLECARE ORA:												
			Buc. N									
0 Braşov			21:05									
3 Pav. CFR Braşov Triaj h.			00.03	02.52		04.12	05.52		06.09	07.15	07.55	08.05
7 Hărman						04.16	05.56		06.13	07.19	07.59	08.09
14 Ilieni h.							06.02		06.19	07.30	08.05	08.15
16 Prejmer Hm.									06.25	07.36	08.11	
20 Chichiş h.									06.34	07.39	08.15	
24 Ozun Hm.						04.35			06.39	07.44	08.20	
32 Sfântu Gheorghe			00.29	03.18		04.42			06.44	07.49	08.25	
404 Bretcu Hm.									06.50	07.55	08.32	
32 Sfântu Gheorghe			00.31	03.20		05.03			06.51	08.00		
37 Arcuş h.									06.56			
42 Bodoc Hm.						05.13			07.01			
48 Malnaş h.						05.21			07.09			
53 Malnaş Băi						05.27			07.15			
60 Bicsadu Oltului Hm.						05.37			07.25			
66 Băile Tuşnad Hm.		00.43	01.04	03.54		05.45			07.33			
72 Tuşnad Sat		00.51				05.53			08.02			
75 Vrabia h.						05.58			08.07			
81 Sânsimion Hm.		00.59				06.04			08.13			
84 Sântimbru Ciuc h.		01.02				06.08			08.17			
87 Sâncrăieni Hm.		01.07				06.13			08.22			
95 Miercurea Ciuc		01.16	01.29	04.19		06.22			08.31			
95 Miercurea Ciuc			01.31	04.21	05.11	07.24		07.17				
103 Siculeni			01.39	04.29	05.19	07.32		07.25				
501 Ghimes			03.49					07.32				
103 Siculeni			01.43	04.32	05.26	07.34		07.32				
105 Racu h.					05.30	07.38						
110 Mădăraş Ciuc Hm.					05.36	07.44						
113 Dăneşti h.					05.40	07.49						
116 Cărtani h.					05.44	07.53						
118 Tomesti h.					05.48	07.57						
120 Izvoru Oltului			02.00	04.49	05.59	08.01						
123 Săndominic h.					06.04	08.06						
131 Izvoru Mureşului Hm.			02.13		06.14	08.23						
141 Voşlăbeni Hm.					06.26	08.36						
144 Suqău h.					06.30	08.40						
147 Valea Strâmbă h.					06.33	08.43						
150 Gheorgheni			02.32	05.18	06.39	08.50						
150 Gheorgheni			02.33	05.20	06.42							
155 Lăzarea Hm.					06.47							
162 Ditrău					06.54							
171 Subcetate Mureş Hm.					07.03							
174 Sărmaş Runc h.					07.09							
178 Gălăuţas Hm.					07.22							
184 Toplita			03.06	05.59	07.31							
191 Ciobotani h.					07.41							
194 Stânceni Hm.					07.48							
198 Stânceni h.					07.55							
201 Stânceni Neagra h.					08.00							
206 Lunca Bradului Hm.					08.09							
213 Andreoneasa h.					08.19							
219 Răstolita Hm.					08.28							
222 Borzia h.					08.32							
224 Deda Bistra Hm.					08.36							
228 Deda			04.04	07.00	08.43							
405 Târgu Mureş			04.30		08.58							
CIRCULA LA:												
TABELA:												
		400	400	405		Înt Buzăului	Comăneşti	Bretcu Hm.		Înt Buzăului		
		06:19	16:20	10:20		06:38	09:44	09:56		08:51		
SOSIRE ORA:												

1 Nu circulă în zilele de luni.

2 Are vag. pentru Satu Mare tabela 400, tr.4090, Zalău tabela 412, tr.4454, Târgu Mureş tabela 405, tr.4541, Bistriţa Nord tabela 406, tr.4116 şi Cluj Napoca tabela 401, tr.4113.

3 Anulat pe distanţa Deda - Tg. Mureş în perioada închiderilor de linie.

400

Braşov - Siculeni - Deda - Dej Călători - Baia Mare - Satu Mare

	R	R	R	R	R	R	IR	R	R	R		
	14755	5204	4507	4509	14733	14757	1645	4511	5208	14735		
Km	Clase:											
	2	2	2	2	2	2	1	2	2	2	2	
Servicii:												

Observatii: (N)Ⓡ 1 2 3 Ⓡ Ⓡ Ⓡ

CIRCULA DE LA:													Buc. N		
PLECARE ORA:													11:15		
0	Braşov	▶	11.30			12.19	13.54	13.59	14.15				15.43		
3	Pav. CFR Braşov Triaj h.		11.35			12.23	13.58	14.04					15.47		
7	Hărman		11.45			12.29	14.04	14.10					15.58		
14	Ilieni h.					12.35	14.10						16.05		
16	Preimer Hm.					12.39	14.13						16.09		
20	Chichiş h.					12.44	14.18						16.14		
24	Ozun Hm.					12.49	14.24						16.19		
32	Sfântu Gheorghe	○				12.55	14.31		14.41				16.25		
404 Bretcu Hm.									14.46				16.28		
32	Sfântu Gheorghe	▶				12.57	14.46		14.43				16.28		
37	Arcus h.					13.02									
42	Bodoc Hm.					13.07									
48	Malnaş h.					13.15									
53	Malnaş Băi					13.21									
60	Bicsadu Oltului Hm.					13.31									
66	Băile Tuşnad Hm.					13.39			15.17						
72	Tuşnad Sat					13.47									
75	Vrabia h.					13.50									
81	Sânsimion Hm.					13.56									
84	Sântimbru Ciuc h.					13.59									
87	Sâncrăieni Hm.					14.11									
95	Miercurea Ciuc	○				14.21			15.42						
95	Miercurea Ciuc	▶				14.24			15.44	16.02	16.10				
103	Siculeni	○				14.32			15.52	16.09	16.18				
501 Ghimes											16.20				
103	Siculeni	▶				14.37			15.55	16.11	16.20				
105	Racu h.					14.40				16.14					
110	Mădăraş Ciuc Hm.					14.46				16.20					
113	Dăneşti h.					14.50				16.24					
116	Cărtani h.					14.54				16.28					
118	Tomesti h.					14.57				16.31					
120	Izvoru Oltului					15.01			16.12	16.40					
123	Săndominic h.					15.05				16.46					
131	Izvoru Mureşului Hm.					15.15			16.24	16.56					
141	Voslăbeni Hm.					15.27				17.08					
144	Sugaŭ h.					15.30				17.12					
147	Valea Strâmbă h.					15.33				17.16					
150	Gheorgheni	○				15.40			16.43	17.21					
150	Gheorgheni	▶				14.03			16.45	17.32					
155	Lăzarea Hm.					14.08				17.37					
162	Ditrău					14.15				17.51					
171	Subcetate Mureş Hm.					14.24				18.01					
174	Sărmaş Runc h.					14.30				18.08					
178	Gălăuţas Hm.					14.37				18.15					
184	Toplita					14.45			17.19	18.31					
191	Ciobotani h.					14.55				18.42					
194	Stânceni Hm.					15.08				18.49					
198	Stânceni h.					15.17				18.56					
201	Stânceni Neagra h.					15.23				19.01					
206	Lunca Bradului Hm.					15.32				19.10					
213	Andreneasa h.					15.43				19.20					
219	Răstolita Hm.					15.52				19.29					
222	Borzia h.					15.57				19.33					
224	Deda Bistra Hm.					16.07				19.37					
228	Deda	○				16.15			18.29	19.44					
405 Târgu Mureş						17.33			18.41	20.08					
CIRCULA LA:			Înt Buzăului	Oneşti			Breţcu Hm.	Înt Buzăului	Tg Mureş	Tg Mureş	Mărăşeşti	Breţcu Hm.			
TABELA:			403	501			404	403	405	405	501	404			
SOSIRE ORA:			12:20	15:05			16:39	14:48	19:40	21:25	21:15	18:24			



1 Nu circulă în perioada închiderilor de linie pe distanţa Miercurea Ciuc - Ghimeş.

2 Nu circulă în perioada închiderilor de linie pe distanţa Miercurea Ciuc - Gheorghieni.

3 Nu circulă în perioada închiderilor de linie pe distanţa Braşov - Miercurea Ciuc. Pe distanţa Siculeni - Gheorghieni nu circulă în zilele de 7.

400

Braşov - Siculeni - Deda - Dej Călători - Baia Mare - Satu Mare

	IR	R	R	R	IR	R	R	IR	R	IR		
	1540	14759	4513	5212	406	14761	4515	1643	4519	1945		
Km	Clase: 1 2 2 2 2 1 2 2 2 1 2 2 1 2											
↓	Servicii:  											

Observatii: (R) (R) 1 2 3

CIRCULA DE LA: PLECARE ORA:												Buc. N	Mangalia
0	Braşov	16.08	16.15	17.24	19.02	19.55	20.09	21.08	22.44			18:05	15:20
3	Pav. CFR Braşov Triaj h.	16.13	16.20	17.28	19.07	20.01	20.13	21.08	22.44				
7	Hărman	16.19	16.26	17.34	19.13	20.08	20.19	21.14	22.50				
14	Ilieni h.	16.26	17.40	19.20	19.26	20.25	20.36	21.31	23.07				
16	Prejmer Hm.	16.28	17.43	19.23	19.29	20.29	20.40	21.35	23.11				
20	Chichis h.	16.33	17.47	19.28	19.34	20.34	20.45	21.40	23.16				
24	Ozun Hm.	16.38	17.52	19.33	19.39	20.39	20.50	21.45	23.21				
32	Sfântu Gheorghe	16.45	17.58	19.40	19.46	20.45	20.56	21.51	23.28				
404	Bretcu Hm.	16.47	18.00	19.42	19.48	20.47	20.58	21.53	23.30				
32	Sfântu Gheorghe	16.47	18.10	19.42	19.48	20.47	20.58	21.53	23.30				
37	Arcus h.	16.54	18.15	19.47	19.53	20.52	21.03	21.58	23.36				
42	Bodoc Hm.	16.56	18.20	19.50	19.56	20.55	21.06	22.01	23.38				
48	Malnaş h.	17.04	18.27	19.58	20.04	21.03	21.14	22.09	23.46				
53	Malnaş Băi	17.10	18.33	20.04	20.10	21.09	21.20	22.15	23.52				
60	Bicsadu Oltului Hm.	17.20	18.43	20.14	20.20	21.19	21.30	22.25	24.02				
66	Băile Tuşnad Hm.	17.36	18.51	20.26	20.32	21.31	21.42	22.37	24.14				
72	Tuşnad Sat	17.43	18.58	20.33	20.39	21.38	21.49	22.44	24.21				
75	Vrabia h.	17.50	19.01	20.40	20.46	21.45	21.56	22.51	24.28				
81	Sânsimion Hm.	17.57	19.07	20.46	20.52	21.51	22.02	22.57	24.35				
84	Sântimbru Ciuc h.	18.04	19.10	20.54	21.00	22.00	22.11	23.06	24.42				
87	Sâncrăieni Hm.	18.11	19.14	21.01	21.07	22.07	22.18	23.13	24.50				
95	Miercurea Ciuc	18.02	19.23	21.02	21.08	22.08	22.19	23.14	00.21				
95	Miercurea Ciuc	18.04	19.25	21.05	21.11	22.11	22.22	23.17	00.24				
103	Siculeni	18.11	19.32	21.12	21.18	22.18	22.29	23.24	00.32				
501	Ghimeş	18.14	19.58	21.15	21.21	22.21	22.32	23.27	00.35				
103	Siculeni	18.14	19.33	21.16	21.22	22.22	22.33	23.28	00.37				
105	Racu h.	18.21	19.36	21.23	21.29	22.29	22.40	23.35	00.44				
110	Mădăras Ciuc Hm.	18.28	19.47	21.28	21.34	22.34	22.45	23.40	00.49				
113	Dăneşti h.	18.35	19.51	21.34	21.40	22.40	22.51	23.46	00.58				
116	Cărtani h.	18.42	19.55	21.41	21.47	22.47	22.58	23.53	01.07				
118	Tomеşti h.	18.49	19.58	21.48	21.54	22.54	23.05	24.00	01.16				
120	Izvoru Oltului	18.56	20.02	21.53	21.59	22.59	23.10	24.05	01.25				
123	Săndominic h.	19.03	20.06	22.00	22.06	23.06	23.17	24.12	01.34				
131	Izvoru Mureşului Hm.	19.10	20.15	22.06	22.12	23.12	23.23	24.18	01.43				
141	Voslăbeni Hm.	19.17	20.26	22.13	22.19	23.19	23.30	24.25	01.52				
144	Suşău h.	19.24	20.29	22.20	22.26	23.26	23.37	24.32	02.01				
147	Valea Strâmbă h.	19.31	20.32	22.27	22.33	23.33	23.44	24.39	02.10				
150	Gheorgheni	19.38	20.38	22.34	22.40	23.40	23.51	24.46	02.19				
150	Gheorgheni	19.45	20.40	22.41	22.47	23.47	23.58	24.53	02.28				
155	Lăzarea Hm.	19.52	20.45	22.48	22.54	23.54	24.05	25.00	02.37				
162	Ditrău	19.59	20.52	22.55	23.01	24.01	24.12	25.07	02.46				
171	Subcetate Mureş Hm.	20.06	21.01	23.02	23.08	24.08	24.19	25.14	02.55				
174	Sărmaş Runc h.	20.13	21.07	23.08	23.14	24.14	24.25	25.20	03.04				
178	Gălăuţas Hm.	20.20	21.14	23.15	23.21	24.21	24.32	25.27	03.13				
184	Toplita	20.27	21.21	23.22	23.28	24.28	24.39	25.34	03.22				
191	Ciobotani h.	20.34	21.28	23.29	23.35	24.35	24.46	25.41	03.31				
194	Stânceni Hm.	20.41	21.35	23.36	23.42	24.42	24.53	25.48	03.40				
198	Stânceni h.	20.48	21.42	23.43	23.49	24.49	25.00	25.55	03.49				
201	Stânceni Neagra h.	20.55	21.49	23.50	23.56	24.56	25.07	26.02	03.58				
206	Lunca Bradului Hm.	21.02	21.56	23.57	24.03	25.03	25.14	26.09	04.07				
213	Andreneasa h.	21.09	22.03	24.04	24.10	25.10	25.21	26.16	04.16				
219	Răstolita Hm.	21.16	22.10	24.11	24.17	25.17	25.28	26.23	04.25				
222	Borzia h.	21.23	22.17	24.18	24.24	25.24	25.35	26.30	04.34				
224	Deda Bistra Hm.	21.30	22.24	24.25	24.31	25.31	25.42	26.37	04.43				
228	Deda	21.37	22.31	24.32	24.38	25.38	25.49	26.44	04.52				
405	Târgu Mureş	21.44	22.38	24.39	24.45	25.45	25.56	26.51	05.01				
CIRCULA LA:		Iasi	Înt Buzăului	Mărăşeşti	Budapesta	Înt Buzăului	Beclean So	Satu Mare					
TABELA:		501	403	501	400	403	400	400					
SOSIRE ORA:		01:11	17:05	00:59	08:20	20:47	02:32	10:15					

1 Are vagoane pentru Sighetu Marmatei, tabela 409, tren 4133.

2 Nu circulă 7/1.

3 Circulă în perioada 14/15.06.2015 - 13/14.09.2015. Are vag. pentru Sighetu Marmatei, tabela 409, tr.1946.

400

Braşov - Siculeni - Deda - Dej Călători - Baia Mare - Satu Mare

	IR 1643	IR 1837	R 6827	R 4101	R 4381	R 4421	IR 1945	R 4107	IR 1641	R 4141	R 4041	R 4045
Km	Clase: 1 2		1 2		2		2		2		2	
Servicii:	I I		I I						I I			
Observatii:	1		2		A		3		A		4	
CIRCULA DE LA:	Buc. N	Iasi		Bistrita N			Mangalia	Bistrita N	Buc. N	Tg Mures		
PLECARE ORA:	18:05	19:25		03:52			15:20	05:00	21:05	03:04		
228 Deda	01.18						03.43		04.16	04.55		
232 Morăreni h.		I						I		05.00		
236 Râpa de Jos Hm.										05.05		
246 Monor Gledin										05.16		
252 Şieut h.										05.24		
257 Şieu Hm.										05.31		
262 Bârla pe Şieu h.										05.37		
266 Mărişelu Hm.										05.42		
268 Domneşti pe Şieu h.										05.46		
275 Sărătel	02.07			04.05			04.41	05.13	05.08	05.57		
406 Bistrita Nord								05.30		06.17		
275 Sărătel	02.08			04.06			04.43	05.14	05.21	06.17		
279 Arcalia hc.				04.11								
281 Măgheruş Şieu Hm.				04.14				05.20				
406 Lechinta												
281 Măgheruş Şieu Hm.				04.15				05.21				
287 Sfântu h.				04.21								
289 Caila hc.				04.25								
292 Şintereaş Hm.				04.30								
300 Beclean pe Someş	02.32	02.35		04.39			05.07	05.39	05.45			
401 Salva		02.44										
300 Beclean pe Someş		02.37		04.40			05.19	05.40	05.49			
305 Coldău Hm.		I		04.50								
308 Ciceu Cristur h.				04.54				05.52				
310 Reteaş h.				04.57								
313 Reteaş Hm.				05.02								
317 Ciceu Mihăeşti h.												
322 Dej Triaj				05.12				06.07				
324 Dej Călători		03.05		05.17			05.47	06.12	06.19			
401 Cluj Napoca		03.08		05.24				06.15	06.32			
324 Dej Călători		03.08		05.24			06.01	06.15				
331 Căseiu Hm.												
333 Coplean h.												
337 Cătcău h.												
342 Căpâlna pe Someş h.												
348 Gâlgău							06.25					
351 Gâlgău h.												
354 Glodu Someşului h.												
359 Rus h.												
364 Ileanda							06.43					
366 Bizuşa h.												
371 Răstoci Hm.												
378 Letca Hm.						04.39						
382 Cuciuat Hm.						04.46						
386 Băbuteni Hm.						04.51						
390 Ciocmani h.						04.55						
394 Surduc Sălaj Hm.						05.01						
398 Var h.						05.06						
401 Jibou						05.10	07.20					
412 Zalău Nord						05.16						
401 Jibou			03.02		04.12		07.27			05.20	06.02	
410 Someş Odorhei Hm.					04.22					05.30	06.19	
413 Inău h.					04.26					05.34	06.23	
416 Aluniş Sălaj h.					04.29					05.38	06.27	
419 Benesat Hm.			03.20		04.33		07.45			05.42	06.31	
425 Ticău h.					04.40					05.49	06.38	
428 Ulmeni Sălaj			03.30		04.44		08.02			06.01	06.42	
433 Mireşu Mare PM.					04.51					06.08	06.49	
440 Fersiş h.					04.58					06.14	06.56	
444 Satulung pe Someş Hm.					05.04					06.19	07.02	
458 Baia Mare			04.00		05.20		08.33			06.34	07.18	
CIRCULA LA:		Timişoara	Debrecean	Cluj N.			Satu Mare	Cluj N.		Bistrita N		
TABELA:		401	400	401			400	401		406		
SOSIRE ORA:		12:29	08:48	06:51			10:15	07:29		06:33		

1 Are vagoane pentru Sighetu Marmăţiei, tabela 409, tren 4133.

2 În perioada închiderii de line Lugoj - Buziaş - Timişoara Nord circulă prin Recaş.

3 Circulă în perioada 14/15.06.2015 - 13/14.09.2015. Are vag. pentru Sighetu Marmăţiei, tabela 409, tr.1946.

4 Are vag. pentru Satu Mare tabela 400, tr.4090, Zalău tabela 412, tr.4454, Târgu Mureş tabela 405, tr.4541, Bistrita Nord tabela 406, tr.4116 şi Cluj Napoca tabela 401, tr.4113.

400

Braşov - Siculeni - Deda - Dej Călători - Baia Mare - Satu Mare

R	R	R	IR	R	R	R	R	R	R	R	IR			
4090	4111	4094	366	4103	14011	14021	15831	14013	4703	4383	1833			
Km		Clase:		2	2	2	1	2	2	2	2	2	1	2
Servicii:							✕							

Observatii:		1	2	3	4 [Ⓡ]	5 [Ⓡ]	6 [Ⓡ]	7 [Ⓐ]	Ⓝ		
CIRCULA DE LA:		Sighetu M	Cluj N	Braşov	Bistriţa N	Bistriţa N	Bistriţa N	Bistriţa N	Bistriţa N	Iuva Mică	Iasi
PLECARE ORA:		01:25	05:40	02:52	07:30	07:45	08:40	10:10	11:00	10:02	06:05
228	Deda			07.01							
232	Morăreni h.			13							
236	Râpa de Jos Hm.										
246	Monor Gledin										
252	Sieut h.										
257	Sieu Hm.										
262	Bârta pe Sieu h.										
266	Măriselu Hm.										
268	Domneşti pe Sieu h.										
275	Sărâtel			07.49	07.46	08.02	08.59	10.23	11.16		
406	Bistrita Nord						09.05		11.40		
275	Sărâtel			07.51	07.56	08.03	09.06	10.24	11.17		
279	Arcalia hc.				08.01	08.08	09.12		11.22		
281	Măgheruş Sieu Hm.				08.04	08.11	09.15	10.30	11.26		
406	Lechinta					08.12			11.32		
281	Măgheruş Sieu Hm.				08.05	08.12	09.16	10.31	11.32		
287	Sfântu h.				08.11						
289	Caila hc.				08.15			10.39			
292	Şintereaş Hm.				08.20			10.44			
300	Beclean pe Someş	06.18		08.14	08.29			10.52		11.20	13.37
401	Salva	06.42			08.35			10.57			13.46
300	Beclean pe Someş	06.19		08.16	08.31			10.53		11.22	13.39
305	Coldău Hm.	06.29			08.41			11.03		11.32	13
308	Ciceu Cristur h.	06.33			08.45			11.07		11.36	
310	Reteaş h.	06.36			08.48					11.39	
313	Reteaş Hm.	06.41			08.53			11.13		11.44	
317	Ciceu Mihăeşti h.	06.46									
322	Dej Triai	06.52			09.03			11.23		11.53	
324	Dej Călători	06.56	07.17	08.45	09.08			11.28		11.58	14.09
401	Cluj Napoca	06.58	08.11	08.48	09.13			11.29		12.00	14.15
324	Dej Călători	06.31	06.58	07.27	08.48	09.13		11.29		12.00	14.15
331	Căşeu Hm.			07.37							
333	Coplean h.			07.40							
337	Câtcău h.	06.47		07.45							
342	Căpâlna pe Someş h.			07.51							
348	Gâlgău	06.59		07.59							
351	Gâlgău h.			08.03							
354	Glodu Someşului h.			08.07							
359	Rus h.			08.13							
364	Ileanda	07.20		08.21							
366	Bizuşa h.			08.25							
371	Răstoci Hm.			08.31							
378	Letca Hm.	07.35		08.38							
382	Cuciulat Hm.			08.44							
386	Băbuteni Hm.			08.49							
390	Ciocmani h.			08.53							
394	Surduc Sălaj Hm.			08.58							
398	Var h.			09.03							
401	Jibou	07.59		09.07							
412	Zalău Nord	08.40		13.50							
401	Jibou	08.09								12.00	
410	Someş Odorhei Hm.									12.10	
413	Inău h.									12.14	
416	Aluniş Sălaj h.									12.18	
419	Benesat Hm.	08.39								12.22	
425	Ţicău h.									12.29	
428	Ulmeni Sălaj	08.49								12.33	
433	Mireşu Mare PM.	08.58								12.40	
440	Ferşiş h.									12.47	
444	Satulung pe Someş Hm.	09.10								12.53	
458	Baia Mare	09.26								13.09	
CIRCULA LA:		Satu Mare	Cluj N.	Budapesta	Cluj N.	Teiuş	Miceştii Câmp	Cluj N.	Miceştii Câmp	Cluj N.	Timişoara
TABELA:		400	401	401	401	406	406	401	406	401	401
SOSIRE ORA:		11:11	08:20	16:20	10:40	12:24	12:31	12:36	12:31	13:25	22:08

1 Are vag. de la Bucureşti tabela 400, tren 1641. Anulat la închideri de linie pe distanţa Baia Mare - Satu Mare.

2 Nu circulă în zilele de 7 şi ✕ Sighetu Marmăţiei - Cluj Napoca şi în zilele de 6 Sighetu Marmăţiei - Salva.

3 Are vagoane de la Târgu Mureş, tabela 405/300, tren 4537.

4 Pe distanţa Luduş - Teiuş circulă numai în zilele de 6 şi 7.

5 Varianta trenului 14013 în perioada închiderilor de linie pe distanţa Lechinta - Bistriţa Nord.

6 În perioada închiderilor de linie pe distanţa Bistriţa Nord - Lechinta se anulează şi circulă ca tren 14021.

7 Nu circulă în perioada : 20.12.2014 - 04.01.2015, 31.01 - 08.02.2015, 11.04 - 19.04.2015 şi

20.06 - 13.09.2015. pe distanţa Iuva Mică - Dej Călători. Nu circulă în perioada închiderilor de linie

400

Braşov - Siculeni - Deda - Dej Călători - Baia Mare - Satu Mare

	R	R	R	R	R	R	R	R	R	R	R	R
	4206	4425	14015	4086	4097	4375	4423	4105	14017	4109	4145	
Clase:	2	2	2	2	2	2	2	2	2	2	2	
Servicii:												
Observatii:	1 (A) (R) 2 (A) (B) (R) 1 (H)											
CIRCULA DE LA:	Bistrița N	Bistrița N	Cluj N		Bistrița N		Bistrița N	Bistrița N	Bistrița N	Tg Mureș		
PLECARE ORA:	12:32	14:34	14:10		14:40		15:33	15:53	16:58	15:30		
228 Deda												16.58
232 Morăreni h.												17.03
236 Râpa de Jos Hm.												17.19
246 Monor Gledin												17.30
252 Sieut h.												17.37
257 Sieu Hm.												17.44
262 Bârla pe Sieu h.												17.50
266 Mărișelu Hm.												17.55
268 Domnești pe Sieu h.												17.59
275 Sărătel	12.49	14.50			14.56		15.50	16.11	17.11	18.10		18.16
406 Bistrița Nord	13.57											18.30
275 Sărătel	12.50	14.51			14.57		15.51	16.12	17.12			
279 Arcalia hc.	12.55	14.56			15.02		15.56	16.18	17.17			
281 Măgheruș Sieu Hm.	12.58	14.59			15.05		15.59	16.21	17.20			
406 Lechinta		15.00										
281 Măgheruș Sieu Hm.	12.59	15.00			15.06		16.01	16.22	17.21			
287 Sfântu h.	13.05				15.12		16.07		17.27			
289 Caila hc.	13.09				15.16		16.11		17.31			
292 Sintereaq Hm.	13.14				15.21		16.20		17.53			
300 Beclean pe Somes	13.23				15.30		16.29		18.02			
401 Salva							16.50					
300 Beclean pe Somes	13.46				15.49		16.30		18.04			
305 Coldău Hm.					15.59		16.40					
308 Ciceu Cristur h.					16.03		16.44		18.18			
310 Reteaq h.					16.06		16.47		18.21			
313 Reteaq Hm.					16.11		16.52		18.26			
317 Ciceu Mihăești h.					16.17							
322 Dej Triaj			15.26		16.23		17.02					
324 Dej Călători					16.27		17.06		18.39			
401 Cluj Napoca					16.38		17.08		18.40			
324 Dej Călători		14.36	15.28				16.32	17.08	18.40			
331 Căseiu Hm.		14.48					16.42					
333 Coplean h.		14.52					16.46					
337 Câtcau h.		14.57	15.43				16.51					
342 Căpâlna pe Somes h.		15.04					16.57					
348 Gâlgău		15.12	15.55				17.05					
351 Gâlgău h.		15.17					17.09					
354 Glodu Somesului h.		15.22					17.13					
359 Rus h.		15.29					17.19					
364 Ileanda		15.38	16.13				17.35					
366 Bizușa h.		15.41					17.38					
371 Răstoci Hm.		15.48					17.44					
378 Letca Hm.		15.57	16.27				17.52					
382 Cuculiat Hm.		16.04	16.33				17.58					
386 Băbuteni Hm.		16.10	16.38				18.03					
390 Ciocmani h.		16.15	16.42				18.07					
394 Surduc Sălaj Hm.		16.24	16.53				18.13					
398 Var h.		16.30					18.18					
401 Jibou		16.36	17.00				18.23					
412 Zalău Nord			17.14									
401 Jibou					17.14		17.08					
410 Somes Odorhei Hm.					17.18		17.18					
413 Inău h.					17.22		17.22					
416 Aluniș Sălaj h.					17.26		17.26					
419 Benesat Hm.					17.30		17.30					
425 Ticău h.					17.37		17.37					
428 Ulmeni Sălaj					17.41		17.41					
433 Mireșu Mare PM.					17.48		17.48					
440 Fersiș h.					17.55		17.55					
444 Satulung pe Somes Hm.					18.01		18.01					
458 Baia Mare					18.17		18.17					
CIRCULA LA:	V Dornei	Sărmașel	Satu Mare				Cluj N.	Luduș	Cluj N.	Bistrița N		
TABELA:	401	406	412				401	406	401	406		
SOSIRE ORA:	17:07	16:35	19:46				18:35	19:45	19:47	18:45		

1 Nu circulă în perioada : 20.12.2014 - 04.01.2015, 31.01 - 08.02.2015, 11.04 - 19.04.2015 și 20.06 - 13.09.2015.
 2 Are vagoane pentru Baia Mare, tabela 400, tren 4097.

400

Braşov - Siculeni - Deda - Dej Călători - Baia Mare - Satu Mare

	IR	R	IR	R	R	R	R	R	R	IR	IR				
	1745	4485	1831	4092	15833	4371	4043	4134	14019	1765	406				
Km	Clase:		1	2	2	1	2	2	2	2	2	1	2	1	2
Servicii:															

Observatii:

N A U B R I

CIRCULA DE LA: PLECARE ORA:		Buc. N	Iva Mică	Iaşi	Cluj N.	Bistriţa N	Bistriţa N	Sighetu M	Bistriţa N	Iaşi	Braşov
228	Deda	05:53	16:30	11:01	18:22	19:05	19:30	16:15	20:35	15:05	19:02
232	Morăreni h.										22.55
236	Râpa de Jos Hm.										IR
246	Monor Gledin										CORONA
252	Şieut h.										
257	Sieu Hm.										
262	Bârta pe Sieu h.										
266	Mărişelu Hm.										
268	Domneşti pe Sieu h.										
275	Sărâtel					19.19	19.46		20.52		23.56
	406 Bistrita Nord						20.08		22.34		
275	Sărâtel					19.20	19.47		20.53		23.57
279	Arcalia hc.						19.52		20.58		
281	Măgheruş Sieu Hm.					19.26	19.55		21.01		
	406 Lechinţa								21.02		
281	Măgheruş Sieu Hm.					19.27	19.56		21.02		
287	Sfântu h.						20.02				
289	Caila hc.					19.35	20.06				
292	Sintereaq Hm.					19.40	20.11				
300	Beclean pe Somes		17.38	18.44		19.49	20.20	20.36		22.27	00.21
	401 Salva							20.37		23.21	
300	Beclean pe Somes		17.40	18.46		19.50	20.21	20.39		22.47	00.23
305	Coldău Hm.		17.50	IR		20.00	20.31			IR	
308	Ciceu Cristur h.		17.54				20.35	20.52			
310	Reteaq h.		17.58				20.38				
313	Reteaq Hm.		18.03			20.10	20.43	20.59			
317	Ciceu Mihăeşti h.		18.09								
322	Dej Triaj		18.15	19.14		20.20	20.53	21.10			
324	Dej Călători	17.12	18.20	19.19	19.43	20.25	20.58	21.15		23.17	00.52
	401 Cluj Napoca			19.23	19.54	20.26		21.18		23.19	00.55
324	Dej Călători	17.26		19.23	19.52	20.26		21.18		23.19	00.55
326	C. C. H. Dej h.	IR									
331	Căseiu Hm.				20.02						
333	Coplean h.										
337	Câtcău h.				20.09						
342	Câpâlna pe Somes h.										
348	Gâlqău	17.53			20.20						
351	Gâlqău h.										
354	Glodu Someşului h.				20.27						
359	Rus h.				20.34						
364	Ileanda	18.10			20.42						
366	Bizuşa h.										
371	Răstoci Hm.				20.50						
378	Letca Hm.	18.23			20.58						
382	Cuciulat Hm.				21.04						
386	Băbuteni Hm.				21.09						
390	Ciocmani h.				21.14						
394	Surduc Sălaj Hm.				21.20						
398	Var h.										
401	Jibou	18.45			21.28						
	412 Zalău Nord	19.38			21.40						
401	Jibou	18.47			21.30		19.50				
410	Someş Odorhei Hm.						20.00				
413	Înău h.						20.05				
416	Aluniş Sălaj h.						20.10				
419	Benesat Hm.	19.13			21.48		20.22				
425	Ticău h.						20.30				
428	Ulmeni Sălaj	19.23			21.58		20.34				
433	Mireşu Mare PM.	19.31			22.05		20.41				
440	Ferşiq h.						20.48				
444	Satulung pe Someş Hm.				22.16		20.54				
458	Baia Mare	20.07			22.32		21.10				
CIRCULA LA:		Satu Mare		Cluj N.		Cluj N.		Cluj N.	Sărmaşel	Timişoara	Budapesta
TABELA:		400		401		401		401	406	401	401
SOSIRE ORA:		21:56		20:28		21:36		22:24	22:35	08:10	08:20

IR Are vagoane de la Sighetu Marmăţiei, tabela 409, tren 4136 și de la Botoşani tabela 511, tren 5571.

400

Braşov - Siculeni - Deda - Dej Călători - Baia Mare - Satu Mare

R	R	R	R	IR	R	R	R	R	R	IR	IR
4320	6827	4318	4312	1945	4090	4314	4322	4316	4324	1745	1744

Km	Clase:	2	2	2	2	1	2	2	2	2	2	1	2	2
Servicii:														

Observatii: ✎ (A) 1 2 3 ① 4 (A) (B)

CIRCULA DE LA:		Jibou		Mangalia	Dej Călători					Buc. N	
PLECARE ORA:		03:02		15:20	06:31					05:53	
458	Baia Mare	- 04.14	- 07.40	08.52	09.46	12.20	- 15.45	19.28	20.21	23.45	-
469	Buşağ Hm.	- 04.49	- 08.06	IB		12.45	- 16.10	19.54	IB	IB	-
472	Cicârlău h.	- 04.56	- 08.13			12.52	- 16.16	20.01			-
478	Ilba h.	- 05.06	- 08.22			13.02	- 16.26	20.10			-
480	Săbişa h.	- 05.11	- 08.28			13.08	- 16.31	20.15			-
483	Seini	- 05.19	- 08.35	09.35	10.30	13.15	- 16.38	20.22	21.04	00.28	-
492	Apa Hm.	00.15 05.32	06.40 08.49		10.43 13.29	15.30 16.52	20.36		21.18		-
497	Medieşu Aurit Hm.	00.25 05.43	06.52 09.00		10.55 13.41	15.40 17.03	20.47				-
507	Odoreu h.	00.35 05.53	07.03 09.10			13.51 15.50	17.13 20.57				-
512	Botiz Hm.	00.42 05.59	07.11 09.16			13.57 15.57	17.19 21.03				-
518	Satu Mare	00.49 06.05	07.18 09.22	10.15	11.11	14.03	16.04	17.25	21.09	21.56	01.04
CIRCULA LA:		Debrece								Timişoara	
TABELA:											
SOSIRE ORA:		08:48								06:05	

1 Circula în perioada 14/15.06.2015 - 13/14.09.2015.

2 Are vag. de la Bucureşti tabela 400, tr.1641. Nu circulă Baia Mare - Satu Mare în perioada închiderilor de linie.

3 Nu circulă în perioada închiderilor de linie.

4 Nu circulă în perioada : 20.12.2014 - 04.01.2015, 31.01 - 08.02.2015, 11.04 - 19.04.2015 şi 20.06 - 13.09.2015.

400

Satu Mare - Baia Mare - Dej Călători - Deda - Siculeni - Braşov

IR	R	R	R	R	R	IR	R	R	R	IR	R
1746	4311	4321	4313	4313	4315	1944	4323	4091	6826	1743	4319

Km	Clase:	1	2	2	2	2	2	1	2	2	2	2	2	2
Servicii:														

Observatii: ✎ (A) 1 2 3 ① 4 5 (A) 6 (P)

CIRCULA DE LA:										Debrece	Timişoara		
PLECARE ORA:										15:12	15:48		
0	Satu Mare	03.47	05.12	05.46	07.42	07.42	11.20	13.15	14.33	16.10	19.53	21.19	23.30
6	Botiz Hm.	IB	05.19	06.02	07.49	07.49	11.26	IB	14.40	16.17	20.01	IB	23.37
11	Odoreu h.		05.25	06.08	07.55	07.55	11.32		14.46	16.24	20.08		23.44
21	Medieşu Aurit Hm.		05.48	06.20	08.06	08.06	11.43		14.58	16.35	20.21		23.56
26	Apa Hm.	04.13	05.57	06.28	08.15	08.15	11.52		15.06	16.55	20.39		00.04
35	Seini	04.26	06.13	-	08.38	08.38	12.05	14.05	-	17.09	21.07	21.55	-
38	Săbişa h.		06.20	-	08.44	08.44	12.12		-	17.16	21.14		-
40	Ilba h.		06.26	-	08.50	08.50	12.18		-	17.22	21.20		-
46	Cicârlău h.		06.35	-	09.00	09.00	12.31		-	17.31	21.29		-
49	Buşağ Hm.		06.42	-	09.09	09.18	12.49		-	17.38	21.36		-
59	Baia Mare	05.10	07.07	-	09.34	09.43	13.16	14.49	-	18.05	22.02	22.40	-
CIRCULA LA:		Buc. N						Mangalia		Dej Călători	Jibou		
TABELA:		400						400		400			
SOSIRE ORA:		19:29						08:39		21:04	23:59		

1 Circulă în perioadele 15.12.2014 - 14.06.2015 şi 15.09 - 13.12.2015.

2 Circulă în perioada 15.06 - 14.09.2015.

3 Nu circulă în perioada închiderilor de linie.

4 Circulă în perioada 13/14.06.2015 - 12/13.09.2015.

5 Nu circulă în perioada : 20.12.2014 - 04.01.2015, 31.01 - 08.02.2015, 11.04 - 19.04.2015 şi 20.06 - 13.09.2015.

6 Are vagoane pentru Bucureşti tabela 400, tren 1642.

400

Satu Mare - Baia Mare - Dej Călători - Deda - Siculeni - Braşov

	IR	IR	R	R	R	R	R	R	IR	R	R	IR			
	1838	407	14012	4372	14014	4376	4422	1843	4424	4482	1746				
Km	Clase:		1	2	1	2	2	2	2	1	2	2	2	1	2
Serviceii:															

Observatii: (R) (R) (A) ✕ 1 2(A)

CIRCULA DE LA:		Timişoara	Budapesta	Sărmaşei	Sărmaşu h.	Timişoara	Satu Mare
PLECARE ORA:		17:20	17:40	04:00	05:05	21:30	03:47
59	Baia Mare						05.24
74	Satulung pe Someş Hm.						05.49
78	Ferşiş h.						05.58
84	Mireşu Mare PM.						06.08
90	Ulmeni Sălaj						
93	Ticău h.						
99	Benesat Hm.						
102	Aluniş Sălaj h.						
104	Inău h.						
108	Someş Odorhei Hm.						
117	Jibou						06.28
412	Zalău Nord						06.47
117	Jibou					03.55	06.40
120	Var h.					04.00	05.27
124	Surduc Sălaj Hm.					04.06	05.33
128	Ciocmani h.					04.11	05.38
132	Băbuteni Hm.					04.17	05.44
136	Cuciulat Hm.					04.22	05.50
140	Letca Hm.					04.41	05.57
147	Răstoci Hm.					04.49	06.06
152	Bizuşa h.					04.56	06.13
154	Ileanda					05.00	06.17
159	Rus h.					05.06	06.24
164	Glodu Someşului h.					05.13	06.30
167	Gâlqău h.					05.18	06.35
170	Gâlqău					05.25	06.43
176	Căpâlna pe Someş h.					05.32	06.50
181	Cătcău h.					05.39	06.57
185	Coplean h.					05.44	07.02
187	Căşeu Hm.					05.49	07.07
192	C. C. H. Dej h.					05.55	07.14
193	Dej Călători	02.29	03.02			06.00	07.20
401	Cluj Napoca		03.08			06.15	06.58
193	Dej Călători	02.32	03.06	05.03	05.35	06.42	07.22
196	Dej Triai			05.09	05.41	06.48	07.27
201	Ciceu Mihăeşti h.				05.47		
205	Reteaq Hm.			05.19	05.52		07.36
208	Reteaq h.			05.24	05.57		07.40
210	Ciceu Cristur h.			05.28	06.01		07.43
213	Coldău Hm.			05.33	06.06		07.47
218	Beclean pe Someş	02.58	03.32	05.42	06.15	07.12	07.56
401	Salva	03.00				06.42	07.22
218	Beclean pe Someş	03.00	03.33	05.47	06.28		
225	Şintereaş Hm.			05.57	06.38		
229	Caila hc.			06.03	06.43		
231	Sfântu h.			06.07	06.47		
237	Măgheruş Şieu Hm.			05.40	06.13	06.46	06.53
406	Lechinta					08.12	
237	Măgheruş Şieu Hm.			05.41	06.14	06.47	06.54
239	Arcalia hc.			05.44	06.18	06.50	06.58
243	Sărăţel		03.57	05.50	06.24	06.55	07.04
406	Bistriţa Nord		05.30	05.51	06.25	06.56	07.05
243	Sărăţel		03.58	05.51	06.25	06.56	07.05
250	Domneşti pe Şieu h.						
252	Mărişelu Hm.						
256	Bârta pe Şieu h.						
261	Şieu Hm.						
266	Sieut h.						
272	Monor Gledin						
282	Râpa de Jos Hm.						
286	Morăreni h.						
290	Deda		04.53				
405	Târgu Mureş		05.20				
CIRCULA LA:		Iaşi	Braşov	Bistriţa N	Bistriţa N	Bistriţa N	Buc. N
TABELA:		401	400	406	406	406	401
SOSIRE ORA:		10:25	09:11	06:10	06:44	07:15	19:29

1 Are vagoane pentru Sighetu Marmatiei, tabela 409, tren 4135.

2 Nu circulă în perioada : 20.12.2014 - 04.01.2015, 31.01 - 08.02.2015, 11.04 - 19.04.2015 și 20.06 - 13.09.2015.

400

Satu Mare - Baia Mare - Dej Călători - Deda - Siculeni - Braşov

	R	R	R	R	IR	R	R	R	R	R	IR	
	4042	4205	15830	4096	1832	4087	14016	14022	14018	4102	1834	
Km	Clase: 2 2 2 2 1 2 2 2 2 2 2 1 2											
↓	Servicii:											
	Observatii: NU 1 N 2 3R LR R											

		V Dornei	Cluj N.		Cluj N.	Satu Mare	Luduş	Luduş	Iceşii de Câr	Cluj N.	Timişoara
	CIRCULA DE LA: PLECARE ORA:	04:38	07:20		09:10	07:33	08:20	08:20	12:50	11:27	06:40
59	Baia Mare	07.24		08.45							
74	Satulung pe Someş Hm.	07.40									
78	Fersiş h.	07.45									
84	Mireşu Mare PM.	07.52		09.24							
90	Ulmeni Sălaj	08.00		09.32							
93	Ticău h.	08.04									
99	Benesat Hm.	08.12		09.42							
102	Aluniş Sălaj h.	08.16									
104	Înău h.	08.20									
108	Someş Odorhei Hm.	08.25									
117	Jibou	08.35		10.00		10.12					
	412 Zalău Nord	08.40				13.50					
117	Jibou					10.20					
120	Var h.										
124	Surduc Sălaj Hm.					10.29					
128	Ciocmani h.					10.34					
132	Băbuteni Hm.					10.39					
136	Cuciulat Hm.					10.44					
140	Letca Hm.					10.50					
147	Răstoci Hm.					10.58					
152	Bizuşa h.										
154	Ileanda					11.06					
159	Rus h.										
164	Glodu Someşului h.										
167	Gâlgău h.										
170	Gâlgău					11.23					
176	Căpâlna pe Someş h.										
181	Câtcău h.					11.33					
185	Coplean h.										
187	Căşeu Hm.					11.40					
192	C. C. H. Dej h.										
193	Dej Călători		08.42		10.26	11.48				13.03	14.12
	401 Cluj Napoca		08.48		11.29	11.50					14.15
193	Dej Călători		08.46		10.29	11.50				13.05	14.14
196	Dej Triai									13.11	
201	Ciceu Mihăeşti h.										
205	Reteaş Hm.		08.59							13.20	
208	Reteaş h.									13.24	
210	Ciceu Cristur h.		09.05							13.27	
213	Coldău Hm.									13.31	
218	Beclean pe Someş	08.11	09.16		10.55					13.40	14.40
	401 Salva	08.35			10.57					13.46	14.42
218	Beclean pe Someş	08.32	09.17		10.57					13.42	14.42
225	Sintereaş Hm.	08.41	09.26							13.51	
229	Caila hc.	08.46	09.31							13.55	
231	Sfântu h.	08.49								13.59	
237	Magheruş Sieu Hm.	08.54	09.38			11.30	11.30	13.47		14.04	
	406 Lechinţa					11.32				15.00	
237	Magheruş Sieu Hm.	08.55	09.39			11.31	13.01	13.48		14.05	
239	Arcalia hc.	08.58				11.34	13.04	13.51		14.08	
243	Sărăţel	09.04	09.46			11.39	13.09	13.56		14.14	
	406 Bistriţa Nord	09.05	09.47			11.40		13.57		14.15	
243	Sărăţel	09.05	09.47			11.40	13.10	13.57		14.15	
250	Domneşti pe Sieu h.										
252	Mărişelu Hm.										
256	Bârta pe Sieu h.										
261	Sieu Hm.										
266	Sieut h.										
272	Monor Gledin										
282	Râpa de Jos Hm.										
286	Morăreni h.										
290	Deda										
	405 Târgu Mures										
	CIRCULA LA:	Bistriţa N	Bistriţa N	Iasi	Cluj N.	Bistriţa N	Bistriţa N	Bistriţa N	Bistriţa N	Iasi	
	TABELA:	406	406	401	401	406	406	406	406	401	
	SOSIRE ORA:	09:21	10:00	18:19	12:55	11:58	13:28	14:15	14:32	22:24	

1 Circulă la Cluj Napoca, tabela 400, tren 4087.

2 Are vagoane de la Baia Mare, tabela 400, tren 4096.

3 În perioada închiderilor de linie se anulează pe distanţa Magheruş Sieu - Bistriţa Nord şi circulă ca tren 14022.

400

Satu Mare - Baia Mare - Dej Călători - Deda - Siculeni - Braşov

	R	R	IR	R	R	R	R	R	R	IR	R	R
	4484	4046	367	4110	4144	4382	15832	4108	1944	4095	4093	
Km	Clase:											
	2	2	1 2	2	2	2	2	2	1 2	2	2	
Servicii:			*									

Observatii: 1(A) (A) 2 (A) (U) 3 4 1(H)

CIRCULA DE LA:		Budapesta	Cluj N.	Bistriţa N	Cluj N	Cluj N.	Satu Mare			
PLECARE ORA:		05:55	14:35	15:43	15:30	15:40	13:15			
59	Baia Mare	14.45	-	-	16.36	-	15.07	15.30	17.02	
74	Satulung pe Someş Hm.	15.01	-	-	16.52	-	15.15	15.45	-	
78	Fersiş h.	15.07	-	-	16.58	-	15.51	16.08	-	
84	Mireşu Mare PM.	15.14	-	-	17.05	-	15.58	17.27	-	
90	Ulmeni Sălaj	15.21	-	-	17.13	-	15.39	16.05	17.45	
93	Ticău h.	15.24	-	-	17.16	-	16.08	16.08	-	
99	Benesat Hm.	15.32	-	-	17.33	-	15.49	16.16	17.55	
102	Aluniş Sălaj h.	15.36	-	-	17.37	-	16.20	16.20	-	
104	Inău h.	15.40	-	-	17.41	-	16.24	16.24	-	
108	Someş Odorhei Hm.	15.45	-	-	17.46	-	16.29	16.29	18.06	
117	Jibou	15.55	-	-	17.56	-	16.07	16.39	18.17	
412 Zalău Nord		-	-	-	-	-	-	17.14	-	
117	Jibou	-	-	-	-	-	16.17	16.41	18.26	
120	Var h.	-	-	-	-	-	16.46	16.46	-	
124	Surduc Sălaj Hm.	-	-	-	-	-	16.52	18.39	-	
128	Ciocmani h.	-	-	-	-	-	16.57	18.44	-	
132	Băbuteni Hm.	-	-	-	-	-	17.03	17.03	-	
136	Cuciulat Hm.	-	-	-	-	-	17.08	17.08	-	
140	Letca Hm.	-	-	-	-	-	17.15	18.57	-	
147	Răstoci Hm.	-	-	-	-	-	17.23	17.23	-	
152	Bizuşa h.	-	-	-	-	-	17.29	17.29	-	
154	Ileanda	-	-	-	-	-	17.00	17.33	19.11	
159	Rus h.	-	-	-	-	-	17.39	17.39	-	
164	Glodu Someşului h.	-	-	-	-	-	17.46	17.46	-	
167	Gâlgău h.	-	-	-	-	-	17.51	17.51	-	
170	Gâlgău	-	-	-	-	-	17.17	17.58	19.27	
176	Căpâlna pe Someş h.	-	-	-	-	-	18.05	18.05	-	
181	Cătcău h.	-	-	-	-	-	18.11	18.11	-	
185	Coplean h.	-	-	-	-	-	18.16	18.16	-	
187	Căseiu Hm.	-	-	-	-	-	18.21	18.21	-	
192	C. C. H. Dej h.	-	-	-	-	-	18.27	18.27	-	
193	Dej Călători	-	15.40	16.12	-	16.51	17.03	17.46	18.32	
401	Cluj Napoca	-	-	16.38	-	-	17.08	-	18.40	
193	Dej Călători	14.22	15.43	16.14	16.53	17.07	18.02	18.45	19.54	
196	Dej Triaj	14.28	16.20	-	16.59	17.13	-	-	-	
201	Ciceu Mihăeşti h.	14.33	-	-	-	-	-	-	-	
205	Reteaq Hm.	14.38	16.29	-	17.09	17.22	-	-	-	
208	Reteaq h.	14.42	-	-	-	17.26	-	-	-	
210	Ciceu Cristur h.	14.45	16.34	-	17.15	17.29	-	-	-	
213	Coldău Hm.	14.50	16.38	-	17.19	17.33	-	-	-	
218	Beclean pe Someş	14.59	16.09	16.48	17.28	17.42	18.30	-	-	
401	Salva	15.00	-	16.50	-	-	-	-	-	
218	Beclean pe Someş	15.00	16.11	16.50	17.30	17.43	18.48	-	-	
225	Sintereaq Hm.	-	-	-	17.39	17.52	-	-	-	
229	Caia hc.	-	-	-	17.44	17.56	-	-	-	
231	Sfântu h.	-	-	-	-	18.00	-	-	-	
237	Măgheruş Sieu Hm.	-	-	-	17.51	18.05	-	-	-	
406	Lechinta	-	-	-	-	-	-	-	-	
237	Măgheruş Sieu Hm.	-	-	-	17.52	18.06	-	-	-	
239	Arcalia hc.	-	-	-	-	18.09	-	-	-	
243	Sărâtel	-	16.35	15.57	17.59	18.15	19.12	-	-	
406	Bistriţa Nord	-	-	-	18.00	18.16	-	-	-	
243	Sărâtel	-	16.37	16.15	-	18.00	18.16	19.14	-	
250	Domneşti pe Sieu h.	-	-	16.24	-	-	-	-	-	
252	Mărişelu Hm.	-	-	16.28	-	-	-	-	-	
256	Bârta pe Sieu h.	-	-	16.33	-	-	-	-	-	
261	Sieu Hm.	-	-	16.39	-	-	-	-	-	
266	Sieut h.	-	-	16.45	-	-	-	-	-	
272	Monor Gledin	-	-	16.54	-	-	-	-	-	
282	Râpa de Jos Hm.	-	-	17.09	-	-	-	-	-	
286	Morăreni h.	-	-	17.14	-	-	-	-	-	
290	Deda	-	17.28	17.21	-	-	20.04	-	-	
405	Târgu Mureş	-	17.33	-	-	-	20.08	-	-	
CIRCULA LA:		Ilva Mică	Braşov	Sighetu M	Tg Mureş	Bistriţa N	Bistriţa N	Mangalia	Cluj N.	Cluj N.
TABELA:		401	400	401	405	406	406	400	401	401
SOSIRE ORA:		16:13	21:52	21:21	18:55	18:13	18:34	08:39	20:12	21:00

1 Nu circulă în perioada : 20.12.2014 - 04.01.2015, 31.01 - 08.02.2015, 11.04 - 19.04.2015 și 20.06 - 13.09.2015.

2 Nu circulă în zilele de 7 și † Dej Călători - Sighetu Marmatei. Nu circulă în zilele de 6 Salva - Sighetu Marmatei.

3 Nu circula în zilele de sâmbata , duminica si sarbatori legale pe distanta Cluj Napoca - Dej Calatori.

4 Circulă în perioada 13/14.06.2015 - 12/13.09.2015. Are vag. de la Sighetu Marmatei, tabela 409, tren 1947.

400

Satu Mare - Baia Mare - Dej Călători - Deda - Siculeni - Braşov

	R	R	R	R	R	IR	R	IR	R	IR			
	14020	4146	4486	4091	4384	1642	4106	1644	6826	1766			
Km	Clase:												
	2	2	2	2	2	1	2	2	1	2	2	1	2
Serviceii:													
Observatii:	2 [Ⓜ]		Ⓟ	1		3		4		5			
CIRCULA DE LA:	Teiuş	Bistriţa N	Satu Mare				Cluj N.		Debrecen	Timişoara			
PLECARE ORA:	15:30	19:38	16:10				19:35		15:12	13:40			
59 Baia Mare			18.22	19.32					22.49				
74 Satulung pe Someş Hm.			18.39	19.48					23.05				
78 Fersiş h.				19.54					23.11				
84 Mireşu Mare PM.			18.51	20.01					23.18				
90 Ulmeni Sălaj			19.00	20.08					23.25				
93 Ticău h.				20.11					23.28				
99 Benesat Hm.			19.10	20.19					23.36				
102 Aluniş Sălaj h.				20.23					23.40				
104 Inău h.				20.27					23.44				
108 Someş Odorhei Hm.				20.32					23.49				
117 Jibou			19.28	20.42					23.59				
412 Zalău Nord			19.38	21.40									
117 Jibou			19.46										
120 Var h.													
124 Surduc Sălaj Hm.													
128 Ciocmani h.													
132 Băbuteni Hm.													
136 Cuculiat Hm.													
140 Letca Hm.			20.07										
147 Răstoci Hm.													
152 Bizuşa h.													
154 Ileanda			20.21										
159 Rus h.													
164 Glodu Someşului h.													
167 Gâlgău h.													
170 Gâlgău			20.38										
176 Căpâlna pe Someş h.													
181 Cătcău h.			20.49										
185 Coplean h.													
187 Căşeu Hm.													
192 C. C. H. Dej h.													
193 Dej Călători			21.04				21.12			22.50			
401 Cluj Napoca							21.18			23.19			
193 Dej Călători			19.56				21.17	21.23		22.53			
196 Dej Triaj			20.02				21.29			23.19			
201 Ciceu Mihăeşti h.			20.07				21.33						
205 Reteaş Hm.			20.12				21.38						
208 Reteaş h.			20.16				21.43						
210 Ciceu Cristur h.			20.19				21.46						
213 Coldău Hm.			20.24				21.50						
218 Beclean pe Someş			20.33				21.43	21.59		23.19			
401 Salva			20.37							23.21			
218 Beclean pe Someş			20.37				21.44	22.01	22.40	23.21			
225 Sintereaş Hm.								22.10					
229 Caila hc.								22.14					
231 Sfântu h.								22.18					
237 Măgheruş Sieu Hm.		19.51						22.23					
406 Lechinta		21.02											
237 Măgheruş Sieu Hm.		19.57						22.24					
239 Arcalia hc.		20.02						22.27					
243 Sărătul		20.07	19.52				22.09	22.33	23.06				
406 Bistriţa Nord		20.08						22.34					
243 Sărătul		20.08	20.12				22.28	22.34	23.08				
250 Domneşti pe Sieu h.			20.21										
252 Mărişelu Hm.			20.26										
256 Bârla pe Sieu h.			20.31										
261 Sieu Hm.			20.37										
266 Sieut h.			20.43										
272 Monor Gledin			20.52										
282 Râpa de Jos Hm.			21.03										
286 Morăreni h.			21.07										
290 Deda			21.15				23.18		00.11				
405 Târgu Mureş			21.32						04.30				
CIRCULA LA:		Bistriţa N	Tg Mureş	Iva Mică			Buc. N	Bistriţa N	Buc. N	Iasi			
TABELA:		406	405	401			400	406	400	401			
SOSIRE ORA:		20:26	22:43	21:50			06:48	22:50	08:22	06:48			

1 Are vagoane pentru Bucureşti tabela 400, tren 1642.

2 Pe distanţa Teiuş - Luduş circulă numai în zilele de 6 şi 7.

3 Are vagoane de la Satu Mare tabela 400, tren 4091/4091-2, Zalău tabela 412, tren 4455, Bistriţa Nord tabela 406, tren 4117 şi Cluj Napoca - tabela 401 tren 4112.

4 Are vag. de la Sighetu Marmăţiei, tabela 409, tren 4136.

5 Are vagoane pentru Botoşani tabela 511, tren 5570.

400

Satu Mare - Baia Mare - Dej Călători - Deda - Siculeni - Braşov

	R	IR	R	R	R	R	R	R	R	R	IR	R
	4518	1644	14750	4580	14730	4502	5213	14752	4504	407	4506	
Km	Clase: 2 1 2 2 2 2 2 2 2 2 1 2 2											
↓	Servicii:											

Observatii:		1	2	Ⓡ	✕	Ⓡ	Ⓡ	3
CIRCULA DE LA: PLECARE ORA:		Beclean So	Int Buzăului			Comăneşti	Int Buzăului	Budapesta
290	Deda	00.48	04.50			04.10	06.48	17:40
294	Deda Bistra Hm.							
296	Borzia h.							
299	Răstolita Hm.							
305	Andreneasa h.							
312	Lunca Bradului Hm.							
317	Stânceni Neagra h.							
320	Stânceni h.							
324	Stânceni Hm.							
327	Ciobotani h.							
334	Toplita	01.56					04.30	05.58
340	Gălăuţaş Hm.						04.38	
344	Sârmas Runc h.						04.45	
347	Subcetate Mureş Hm.						04.51	
356	Ditrău						05.00	
363	Lăzarea Hm.						05.07	
368	Gheorgheni	02.29					05.14	06.36
368	Gheorgheni	02.34					05.22	06.41
371	Valea Strâmbă h.						05.26	
374	Suşău h.						05.29	
377	Voşlăbeni Hm.						05.34	
387	Izvoru Muresului Hm.	00.35	02.53				05.45	
394	Săndominic h.						05.53	
398	Izvoru Oltului	00.55	03.06				05.58	07.10
400	Tomesti h.						06.02	
402	Cărtani h.						06.05	
405	Dăneşti h.						06.09	
408	Mădăraş Ciuc Hm.	01.08					06.14	
412	Racu h.						06.20	
415	Siculeni	01.17	03.23			06.16	06.25	07.27
501	Ghimes	03.49						07.32
415	Siculeni	03.27				04.48	06.23	06.28
423	Miercurea Ciuc	03.35				04.56	06.31	06.36
423	Miercurea Ciuc	03.37				04.57		07.20
431	Sâncrăieni Hm.							07.28
434	Sântimbru Ciuc h.							07.32
437	Sânsimion Hm.							07.36
443	Vrabia h.							07.41
446	Tuşnad Sat					05.16		07.46
451	Băile Tuşnad Hm.	04.11				05.24		07.54
458	Bicsadu Oltului Hm.					05.38		08.02
465	Malnaş Băi					05.49		08.35
470	Malnaş h.					05.54		08.40
476	Bodoc Hm.					06.02		08.48
481	Arcus h.					06.07		08.53
486	Sfântu Gheorghe	04.45				06.14		09.00
404	Bretcu Hm.					08.00		
486	Sfântu Gheorghe	04.47		05.10	05.48	06.15		09.01
493	Ozun Hm.			05.17	05.55	06.22		09.08
498	Chichis h.			05.22	05.59	06.27		09.13
502	Preimer Hm.			05.28	06.05	06.33		09.19
504	Ilieni h.			05.31	06.08	06.36		09.22
511	Hărman		05.28	05.38	06.20	06.43	07.28	09.29
515	Pav. CFR Braşov Triai h.		05.34	05.44	06.26	06.49	07.34	09.35
518	Braşov	05.14	05.39	05.49	06.31	06.54	07.38	09.40
200	Făgăraş			06.00		07.30		
203	Zărneşti			06.06		07.05	08.10	
300	Sighişoara			06.05			08.45	
300	Predeal	05.19		06.15		07.30	08.05	09.30
CIRCULA LA:		Buc. N						
TABELA:		300						
SOSIRE ORA:		08:22						

1 Nu circulă în zilele de 1.

2 Are vag. de la Sighetu Marmaţiei, tabela 409, tr. 4136. Are vag. de la Targu Mureş, tabela 405, tr. 4546.

3 Se anulează pe distanţa GHEORGHENI - MIERCUREA CIUC în perioada închiderilor de linie.

400

Satu Mare - Baia Mare - Dej Călători - Deda - Siculeni - Braşov

	R	R	R	R	R	IR	R	R	R	R	R	
	5201	14754	5203	4582	14734	1541	14756	14736	14758	4510	14760	
Km	Clase:											
	2	2	2	2	2	1	2	2	2	2	2	2
Servicii:												

Observatii: 1 NR 2 3 4 R R R R

	Mărăşeşti	Int Buzăului	Mărăşeşti	Breţcu Hm.	Iaşi	Int Buzăului	Int Buzăului	Int Buzăului	
CIRCULA DE LA:	04:20	09:00	06:07	10:26	05:05	12:50	14:53	17:14	
PLECARE ORA:									
290 Deda									
294 Deda Bistra Hm.									
296 Borzia h.									
299 Răstolita Hm.									
305 Andreneasa h.									
312 Lunca Bradului Hm.									
317 Stânceni Neagra h.									
320 Stânceni h.									
324 Stânceni Hm.									
327 Ciobotani h.									
334 Toplita									
340 Gălăuţas Hm.									
344 Sărmas Runc h.									
347 Subcetate Mureş Hm.									
356 Ditrău									
363 Lăzarea Hm.									
368 Gheorgheni									
368 Gheorgheni							12.43		
371 Valea Strâmbă h.							12.47		
374 Suşău h.							12.51		
377 Voşlăbeni Hm.							12.56		
387 Izvoru Mureşului Hm.							13.08		
394 Sândominic h.							13.17		
398 Izvoru Oltului							13.22		
400 Tomeşti h.							13.26		
402 Cârţani h.							13.29		
405 Dăneşti h.							13.33		
408 Mădăraş Ciuc Hm.							13.38		
412 Racu h.							13.43		
415 Siculeni	09.04		10.52		11.27		13.48		
501 Ghimes					11.58				
415 Siculeni	09.11		10.59		11.30		13.51		
423 Miercurea Ciuc	09.20		11.08		11.38		13.59		
423 Miercurea Ciuc					11.40		14.02		
431 Sâncrăieni Hm.							14.10		
434 Sântimbru Ciuc h.							14.14		
437 Sânsimion Hm.							14.18		
443 Vrăbia h.							14.24		
446 Tuşnad Sat							14.29		
451 Băile Tuşnad Hm.					12.04		14.37		
458 Bicsadu Oltului Hm.					12.13		14.45		
465 Malnaş Băi					12.24		15.02		
470 Malnaş h.					12.30		15.08		
476 Bodoc Hm.					12.38		15.16		
481 Arcuş h.					12.43		15.21		
486 Sfântu Gheorghe				12.32	12.52		15.28		
404 Breţcu Hm.					14.46		16.28		
486 Sfântu Gheorghe				11.15	12.35	12.58	14.47	15.30	
493 Ozun Hm.				11.23	12.50	13.06	14.54	15.37	
498 Chichiş h.				11.28	12.56	13.11	14.59	15.41	
502 Prejmer Hm.				11.34	13.02	13.16	15.05	15.47	
504 Ilieni h.				11.37	13.05		15.08	15.50	
511 Hărman		09.37		11.44	13.12	13.25	13.31	15.15	15.32
515 Pav. CFR Braşov Triai h.		09.42		11.50	13.19	13.32	13.37	15.21	15.38
518 Braşov		09.46		11.55	13.24	13.37	13.42	15.26	15.42
200 Făgăras				13.00			14.04		16.11
203 Zărneşti				12.10			14.10		16.05
300 Sighişoara							14.20		16.15
300 Predeal							13.48		16.05

CIRCULA LA:

TABELA:

SOSIRE ORA:

1 Nu circulă în perioada închiderilor de linie pe distanţa Siculeni - Miercurea Ciuc.

2 Nu circulă în perioada închiderilor de linie pe distanţa Ghimes - Miercurea Ciuc.

3 În perioada lucrărilor la linie se anulează.

4 Nu circulă, pe distanţa SF. GHEORGHE - BRAŞOV în perioada închiderilor de linie.

400

Satu Mare - Baia Mare - Dej Călători - Deda - Siculeni - Braşov

	R	IR	R	R	IR	R	R	IR	R	IR		
	4508	1646	5207	4512	367	4514	4516	1944	4520	1642		
Km	Clase: 2 1 2 2 2 1 2 2 2 1 2 2 1 2											
Servicii:					X							

Observatii: 1 2 3 4 5

	Tg Mureş	Tg Mureş	Mărăşeşti	Tg Mureş	Budapesta		Satu Mare	Dej Călători
CIRCULA DE LA:	10:55	13:05	14:22	14:25	05:55		13:15	21:17
PLECARE ORA:		14:22		16:00	17:30		20:37	23:19
290 Deda	12.48	16.22		16.06	17.30			
294 Deda Bistra Hm.	12.54	16.06		16.10				
296 Borzia h.	12.58	16.10		16.15				
299 Răstolita Hm.	13.03	16.15		16.24				
305 Andreneasa h.		16.24		16.35				
312 Lunca Bradului Hm.	13.21	16.35		16.43				
317 Stânceni Neagra h.	13.30	16.43		16.48				
320 Stânceni h.	13.35	16.48		16.56				
324 Stânceni Hm.	13.43	17.01		17.20				
327 Ciobotani h.	13.48	17.01		17.29				
334 Toplita	14.00	15.23		18.30			21.36	00.17
340 Gălăuţas Hm.	14.08	17.29		17.35				
344 Sărmaş Runc h.	14.15	17.35		17.41				
347 Subcetate Mureş Hm.	14.25	17.41		17.50				
356 Ditrău	14.34	17.50		17.57				
363 Lăzarea Hm.	14.41	17.57		18.03				
368 Gheorgheni	14.47	15.58		19.05			22.22	00.50
368 Gheorgheni	14.48	16.00		18.05	19.07	20.56	22.25	00.53
371 Valea Strâmbă h.	14.52	18.09		18.12		21.01		
374 Suşau h.	14.56	18.12		18.17		21.05		
377 Voşlăbeni Hm.	15.00	18.17		18.29		21.15		
387 Izvoru Muresului Hm.	15.16	16.25		18.37		21.28	22.45	01.10
394 Săndominic h.	15.25	18.37		18.42		21.37		
398 Izvoru Oltului	15.29	16.39		19.36		21.42	23.05	01.21
400 Tomesti h.	15.32	18.45		18.48		21.46		
402 Cărtani h.	15.35	18.48		18.52		21.49		
405 Dăneşti h.	15.39	18.52		18.57		21.53		
408 Mădăraş Ciuc Hm.	15.43	18.57		19.03		21.58		
412 Racu h.	15.48	19.03		19.08		22.04		
415 Siculeni	15.53	16.56	18.48	19.53	22.09		23.23	01.37
501 Ghimes	16.20	18.14		19.58				
415 Siculeni	15.54	17.00	18.50	19.11	19.55	22.12	23.26	01.41
423 Miercurea Ciuc	16.01	17.08	18.58	19.19	20.04	22.21	23.34	01.49
423 Miercurea Ciuc	16.11	17.10		19.26	20.08		23.42	01.53
431 Săncrăieni Hm.	16.19	19.33		19.37		23.25	23.50	
434 Sântimbru Ciuc h.	16.23	19.37		19.41		23.33	23.58	
437 Sânsimion Hm.	16.27	19.41		19.46		23.37	00.02	
443 Vrabia h.	16.33	19.46		19.50		23.41	00.11	
446 Tuşnad Sat	16.37	19.50		20.04		23.47	00.17	
451 Băile Tuşnad Hm.	16.45	17.34		20.42		23.51	00.21	
458 Bicsadu Oltului Hm.	16.53	20.12		20.22		23.58	00.28	02.19
465 Malnaş Băi	17.11	20.22		20.27				
470 Malnaş h.	17.17	20.27		20.35				
476 Bodoc Hm.	17.25	20.35		20.40				
481 Arcuş h.	17.30	20.40		20.47				
486 Sfântu Gheorghe	17.37	18.08		21.15			00.52	02.53
404 Bretcu Hm.		19.00						
486 Sfântu Gheorghe	17.40	18.11		20.49	21.17		00.55	02.58
493 Ozun Hm.	17.53	20.56		21.00				
498 Chichiş h.	17.58	21.05						
502 Prejmer Hm.	18.03	21.17						
504 Ilieni h.	18.06	21.23						
511 Hărman	18.13	21.28		21.52				
515 Pav. CFR Braşov Triaj h.	18.18							
518 Braşov	18.22	18.37					01.21	03.36
200 Făgăraş	18.25	19.54						
203 Zărneşti		20.00		22.10				
300 Sighişoara		19.40	21.30					
300 Predeal		18.54						03.51
CIRCULA LA:		Buc. N					Mangalia	Buc. N
TABELA:		300					300	300
SOSIRE ORA:		21:33					08:39	06:48

1 Nu circulă pe distanţa Târgu Mureş - Deda în perioada închiderilor de linie.

2 Nu circulă în perioada 13/14.06.2015 - 13/14.09.2015.

3 Circulă în perioada 13/14.06.2015 - 12/13.09.2015. Are vagoane de la Sighetu Marmatiei, tabela 409, tren 1947. Are vagoane de la Tg. Mureş, tabela 405, tren 4544.

4 Circulă în perioada 13/14.06.2015 - 13/14.09.2015. Nu circulă în zilele de 7/1.

5 Are vagoane de la Satu Mare - tabela 400, tren 4091/4091-2, Zalău - tabela 412, tren 4455, Bistriţa Nord - tabela 406, tren 4117 şi Cluj Napoca - tabela 401 tren 4112.

401

Ilva Mică - Salva - Dej Călători - Apahida - Cluj Napoca

IR	IR	R	R	R	R	IR	R	IR	R	R	IR
406	1837	4301	4303	4101	4701	1945	4107	1641	4113	4111	1746

Km	Clase:	1	2	1	2	2	2	2	2	1	2	2	1	2
	Servicii:	✕												

Observatii: 1 ① A ① 2 A 3 4 5

CIRCULA DE LA:	Braşov	Iasi		Bistriţa N		Mangalia	Bistriţa N	Buc. N		Sighetu M	Satu Mare
PLECARE ORA:	19:02	19:25		03:52		15:20	05:00	21:05		01:25	03:47
0 Ilva Mică		01.41			04.44						
3 Podereia Feldrului h.		LB			04.49						
5 Feldru Hm.					04.54						
10 Nepos h.					05.00						
15 Rebrisoara Hm.					05.06						
20 Năsăud		02.02			05.11						
20 Năsăud		02.03			05.13						
22 Năsăud h.					05.17						
26 Salva		02.10			05.22					05.27	
409 Vişeu de Jos		03.27									
26 Salva		02.11								05.47	
28 Mititei h.										05.50	
33 Nimigea Hm.										05.57	
36 Nimigea h.										06.01	
39 Moşoşeni Hm.										06.06	
41 Cociu h.										06.09	
48 Beclean pe Somes	00.21	02.35		04.39		05.07	05.39	05.45		06.18	
400 Sărătel		03.33						05.47		06.28	
48 Beclean pe Somes	00.23	02.37		04.40		05.19	05.40	05.49		06.19	
50 Beclean h.	LB					LB		LB			
53 Coldău Hm.				04.50						06.29	
55 Ciceu Cristur h.				04.54			05.52			06.33	
57 Reteaș h.				04.57						06.36	
61 Reteaș Hm.				05.02						06.41	
65 Ciceu Mihăești h.										06.46	
70 Dej Triai				05.12			06.07			06.52	
72 Dej Călători	00.52	03.05		05.17		05.47	06.12	06.19		06.56	07.56
400 Jibou								06.31		07.27	
72 Dej Călători	00.55	03.08	03.50	04.33	05.24	06.01	06.15		06.32	06.58	08.11
78 Nima h.			03.58	04.41	05.32					07.06	LB
80 Bunești h.			04.02	04.45	05.36						
86 Gherla	01.09	03.22	04.08	04.51	05.42		06.29		06.46	07.15	08.25
86 Gherla	01.11	03.23	04.10	04.52	05.43		06.31		06.48	07.16	08.26
92 Livada Somes h.			04.17	04.59	05.50					07.23	
96 Iclod Hm.			04.23	05.05	05.56		06.42			07.29	
99 Fundătura h.			04.27	05.09	06.00					07.33	
103 Bontida Hm.			04.33	05.15	06.06		06.50			07.39	
105 Râscruci h.			04.37	05.20	06.10		06.54			07.43	
108 Jucu de Jos hc.											
110 Jucu Hm.			04.43	05.26	06.16		07.00			07.49	
116 Apahida h.			04.52	05.35	06.26						
119 Apahida			04.57	05.40	06.31		07.13			08.02	09.02
300 Războieni				05.47	06.46					08.07	09.03
119 Apahida			04.58	05.41	06.32		07.14			08.03	09.03
121 Dezmir h.			05.01	05.45	06.35						
124 Cluj Napoca Est			05.08	05.52	06.42		07.21			08.10	
128 Clujana h.			05.13	05.57	06.47					08.15	
131 Cluj Napoca	02.00	04.13	05.17	06.01	06.51		07.29		07.37	08.20	09.18
300 Oradea	02.12	04.43	05.45		07.06		07.35		07.45		09.20
CIRCULA LA:	Budapesta	Timișoara					Satu Mare				Buc. N
TABELA:	300	300					400				300
SOSIRE ORA:	08:20	12:29					10:15				19:29

- 1 In perioada închiderii de line Lugoj - Buziaș - Timișoara Nord circulă prin Recaș.
- 2 Circulă în perioada 14/15.06.2015 - 13/14.09.2015. Are vag. pentru Sighetu Marmatiei, tabela 409, tr.1946.
- 3 Are vag. pentru Satu Mare tabela 400, tr.4090, Zalău tabela 412, tr.4454 și Cluj Napoca tabela 401, tr.4113.
- 4 Are vagoane de la București, tabela 400, tren 1641.
- 5 Nu circulă în zilele de 7 și † Sighetu Marmatiei - Cluj Napoca și în zilele de 6 Sighetu Marmatiei - Salva.

401

Ilva Mică - Salva - Dej Călători - Apahida - Cluj Napoca

	IR	R	R	R	R	R	IR	R	R	R	R	R	
	366	4103	4205	15831	4087	4703	1833	4483	4305	4375	4307	4105	
Km	Clase: 1 2 2 2 2 2 2 1 2 2 2 2 2												
↓	Servicii: X												

Observatii: (N) (U) 1 2(A) 3(A) 3(A) (A)

CIRCULA DE LA:	Braşov	Bistriţa N	V Dornei	Bistriţa N	Satu Mare	Iasi	Bistriţa N	Bistriţa N
PLECARE ORA:	02:52	07:30	04:38	10:10	07:33	06:05	14:40	15:33
0 Ilva Mică			06.54			10.02	12.41	14.00
3 Podereia Feldrului h.			06.59			10.07	14.05	
5 Feldru Hm.			07.05			10.12	14.09	
10 Nepos h.			07.11			10.18	14.15	
15 Rebrisoara Hm.			07.17			10.24	14.21	
20 Năsăud			07.22			10.29	13.01	14.26
20 Năsăud			07.29			10.32	13.03	14.33
22 Năsăud h.			07.33			10.36	14.37	
26 Salva			07.38			10.41	13.10	14.42
409 Vişeu de Jos			08.04					
26 Salva			07.40			10.43	13.12	14.43
28 Mititei h.			07.43			10.46	14.46	
33 Nimigea Hm.			07.50			10.53	14.57	
36 Nimigea h.			07.54			10.57	15.01	
39 Moşşeni Hm.			07.59			11.07	15.13	
41 Cociu h.			08.02			11.10	15.16	
48 Beclean pe Someş	08.14	08.29	08.11	10.52		11.20	13.37	15.26
400 Sărâtel		08.32					13.42	16.11
48 Beclean pe Someş	08.16	08.31	08.32	10.53		11.22	13.39	15.49
50 Beclean h.								16.30
53 Coldău Hm.		08.41		11.03		11.32		15.59
55 Ciceu Cristur h.		08.45		11.07		11.36		16.03
57 Reteaq h.		08.48				11.39		16.06
61 Reteaq Hm.		08.53		11.13		11.44		16.11
65 Ciceu Mihăeşti h.								16.17
70 Dej Triaj		09.03		11.23		11.53		16.23
72 Dej Călători	08.45	09.08		11.28	11.48	11.58	14.09	16.27
400 Jibou								16.32
72 Dej Călători	08.48	09.13		11.29	11.50	12.00	14.15	14.28
78 Nima h.		09.21				12.08		14.36
80 Buneşti h.								16.46
86 Gherla	09.02	09.30		11.43	12.04	12.16	14.29	14.45
86 Gherla	09.03	09.31		11.44	12.05	12.17	14.31	14.46
92 Livada Someş h.		09.38				12.24		14.53
96 Iclod Hm.		09.44		11.55		12.30		14.59
99 Fundătura h.		09.48				12.34		15.03
103 Bontida Hm.		09.54		12.03		12.40		15.09
105 Râscruci h.		09.58				12.44		15.13
108 Jucu de Jos hc.								17.23
110 Jucu Hm.		10.04				12.50		15.19
116 Apahida h.		10.13				12.59		15.28
119 Apahida		10.18		12.22		13.04		15.33
300 Războieni				12.27		14.59		15.39
119 Apahida		10.19		12.23		13.05		15.34
121 Dezmir h.		10.23				13.09		15.38
124 Cluj Napoca Est		10.30				13.16		15.45
128 Clujana h.		10.35				13.21		15.50
131 Cluj Napoca	09.52	10.40		12.36	12.55	13.25	15.24	15.55
300 Oradea	10.07					13.45	15.46	16.00
CIRCULA LA:	Budapesta	Bistriţa N					Timişoara	
TABELA:	300	400				300		
SOSIRE ORA:	16:20	09:21				22:08		

1 Are vagoane de la Baia Mare, tabela 400, tren 4096.

2 Nu circulă în perioada : 20.12.2014 - 04.01.2015, 31.01 - 08.02.2015, 11.04 - 19.04.2015 și 20.06 - 13.09.2015. pe distanța Ilva Mică - Dej Călători. Nu circulă în perioada închiderilor de linie

3 Nu circulă în perioada : 20.12.2014 - 04.01.2015, 31.01 - 08.02.2015, 11.04 - 19.04.2015 și 20.06 - 13.09.2015.

401

Ilva Mică - Salva - Dej Călători - Apahida - Cluj Napoca

	R	R	IR	R	IR	R	R	R	R	R	IR	
	4485	4109	1947	4095	1831	4093	15833	4371	4134	4136	1765	
Km	Clase:											
	2	2	1	2	2	1	2	2	2	2	1	2
Servicii:												

Observatii: 1 (H) 2 (N) (N) 1 (H) (U) 3 4

CIRCULA DE LA: PLECARE ORA:		Bistrița N	Sighetu M	Bala Mare	Iasi	Bala Mare	Bistrița N	Bistrița N	Sighetu M	Sighetu M	Iasi	
0	Ilva Mică	16.30			17.50							15.05
3	Podereia Feldrului h.	16.35			17.50							15.05
5	Feldru Hm.	16.39			17.50							15.05
10	Nepos h.	16.45			17.50							15.05
15	Rebrisoara Hm.	16.51			17.50							15.05
20	Năsăud	16.56			18.10							21.53
20	Năsăud	16.57			18.11							21.54
22	Năsăud h.	17.01			18.11							21.54
26	Salva	17.06		17.37	18.18				20.01	21.40		22.01
409 Viseu de Jos				17.40								
26	Salva	17.07		17.42	18.19				20.03	21.44		22.02
28	Mititei h.	17.10		17.42	18.19				20.03	21.44		22.02
33	Nimiștea Hm.	17.17		17.53	18.19				20.13	21.55		22.02
36	Nimiștea h.	17.21		17.53	18.19				20.17	21.59		22.02
39	Moșoeni Hm.	17.26		18.01	18.19				20.23	22.05		22.02
41	Cociu h.	17.29		18.01	18.19				20.27	22.09		22.02
48	Beclean pe Somes	17.38	18.02	18.12	18.44		19.49	20.20	20.36	22.18		22.27
400 Sărătel									21.44			22.40
48	Beclean pe Somes	17.40	18.04		18.46		19.50	20.21	20.39			22.47
50	Beclean h.	17.40	18.04		18.46		19.50	20.21	20.39			22.47
53	Coldău Hm.	17.50			18.46		20.00	20.31	20.52			22.47
55	Ciceu Cristur h.	17.54	18.18		18.46		20.00	20.35	20.52			22.47
57	Reteaș h.	17.58	18.21		18.46		20.00	20.38	20.52			22.47
61	Reteaș Hm.	18.03	18.26		18.46		20.10	20.43	20.59			22.47
65	Ciceu Mihăești h.	18.09			18.46		20.10	20.43	20.59			22.47
70	Dej Triai	18.15			19.14		20.20	20.53	21.10			22.47
72	Dej Călători	18.20	18.39		19.19	19.49	20.25	20.58	21.15			23.17
400 Jibou						19.52						
72	Dej Călători		18.40		18.45	19.23	19.54	20.26	21.18			23.19
78	Nima h.		18.40		18.53	19.23	19.54	20.26	21.18			23.19
80	Bunesti h.		18.40		18.53	19.23	19.54	20.26	21.18			23.19
86	Gherla		18.54		19.02	19.37	20.08	20.40	21.32			23.33
86	Gherla		18.56		19.03	19.39	20.10	20.41	21.34			23.34
92	Livada Somes h.		18.56		19.10	19.39	20.10	20.41	21.34			23.34
96	Iclod Hm.		18.56		19.16	19.39	20.10	20.41	21.34			23.34
99	Fundătura h.		18.56		19.20	19.39	20.10	20.41	21.34			23.34
103	Bontida Hm.		18.56		19.26	19.39	20.10	20.41	21.34			23.34
105	Râscruci h.		18.56		19.30	19.39	20.10	20.41	21.34			23.34
108	Jucu de Jos hc.		18.56		19.36	19.39	20.10	20.41	21.34			23.34
110	Jucu Hm.		18.56		19.45	19.39	20.10	20.41	21.34			23.34
116	Apahida h.		18.56		19.50	19.39	20.10	20.41	21.34			23.34
119	Apahida		18.56		19.50	19.39	20.10	20.41	21.34			23.34
300 Războieni					20.05			22.54				
119	Apahida				19.51			21.21				
121	Dezmir h.				19.55			21.21				
124	Cluj Napoca Est				20.02			21.21				
128	Clușana h.		19.42		20.07		20.56	21.32				
131	Cluj Napoca		19.47		20.12	20.28	21.00	21.36	22.24			00.23
300 Oradea						20.48						
CIRCULA LA:												Timișoara
TABELA:												300
SOSIRE ORA:												08:10

1 Nu circulă în perioada : 20.12.2014 - 04.01.2015, 31.01 - 08.02.2015, 11.04 - 19.04.2015 și 20.06 - 13.09.2015.

2 Circulă în perioada 13.06.2015 - 12.09.2015. Circulă la Mangalia tabela 400, tren 1944.

3 Are vagoane pentru București, tabela 400, tren 1644 și pentru Timișoara, tabela 400, tren 1765.

4 Are vagoane de la Sighetu Marmăției, tabela 409, tren 4136 și de la Botoșani tabela 511, tren 5571.

401

Cluj Napoca - Apahida - Dej Călători - Salva - Ilva Mică

	R	IR	IR	IR	R	R	R	IR	R	R	R	R	
	4133	1838	407	1946	4372	4376	4702	1843	4135	4482	4094	4490	
Km	Clase: 2 1 2 1 2 1 2 2 2 2 1 2 2 2 2 2												
Servicii:													

Observatii: 1 2(N) (A) 3(A) 4 5 (N)

CIRCULA DE LA: PLECARE ORA:		Timișoara	Budapesta					Timișoara					
0	Cluj Napoca	01.12	01.48					05.21				05.40	
3	Clujana h.	LIB	LIB					LIB					
7	Cluj Napoca Est											05.49	
10	Dezmir h.											05.53	
12	Apahida							05.35				05.57	
300 Războieni												06.30	
12	Apahida							05.36				05.58	
15	Apahida h.											06.04	
21	Jucu Hm.											06.14	
23	Jucu de Jos hc.											06.18	
26	Răscruci h.											06.23	
28	Bontida Hm.											06.28	
32	Fundătura h.											06.34	
35	Iclod Hm.											06.39	
39	Livada Someș h.											06.46	
45	Gherla	02.08	02.42					06.20				06.55	
45	Gherla	02.10	02.43					06.21				06.56	
51	Bunesti h.												
53	Nima h.											07.08	
59	Dej Călători	02.29	03.02					06.40				07.17	
400 Jibou			06.31									07.27	
59	Dej Călători	02.32	03.06		05.03	05.35		06.42		07.22		07.27	
62	Dej Triai				05.09	05.41		06.48		07.27			
66	Ciceu Mihăești h.					05.47							
70	Reteag Hm.				05.19	05.52				07.36			
74	Reteag h.				05.24	05.57				07.40			
76	Ciceu Cristur h.				05.28	06.01				07.43			
78	Coldău Hm.				05.33	06.06				07.47			
81	Beclean h.												
83	Beclean pe Somes	02.58	03.32		05.42	06.15		07.12		07.56			
400 Sărățel			03.33		05.47	06.28				08.32			
83	Beclean pe Somes	02.44	03.00	03.33	05.20	05.47	06.28	06.42		07.22		08.35	
90	Cociu h.	02.52			LIB			06.51		07.31		08.43	
92	Moșoeni Hm.	02.56			05.31			06.55		07.35		08.47	
96	Nimiștea h.	03.01						07.01		07.40		08.52	
98	Nimiștea Hm.	03.06						07.05		07.51		08.56	
103	Mititei h.	03.12						07.12		07.57		09.03	
105	Salva	03.16	03.22		05.45			07.15		08.02		09.06	
409 Vișeu de Jos			03.27							08.04			
105	Salva	03.27	03.23		05.48			07.17		08.04		09.08	
109	Năsăud h.							07.22				09.14	
111	Năsăud		03.30					07.25				09.18	
111	Năsăud		03.32									09.20	
116	Rebrîșoara Hm.							07.28				09.26	
121	Nepos h.							07.34				09.33	
126	Feldru Hm.							07.41				09.40	
128	Podereia Feldrului h.							07.48				09.44	
131	Ilva Mică		03.55					07.52				09.50	
								07.58					
CIRCULA LA:		Sighetu M	Iasi	Brașov	Sighetu M	Bistrița N	Bistrița N			Sighetu M	Jibou		
TABELA:		409	502	400	409	400	400			409	400		
SOSIRE ORA:		07:10	10:25	09:11	09:09	06:44	07:24			11:50	09:07		

1 Circulă de la București, tabela 401, tren 1643.

2 Circulă în perioada 15.06.2015 - 14.09.2015. Circulă de la Mangalia tabela 400, tren 1945.

3 Nu circulă în perioada : 20.12.2014 - 04.01.2015, 31.01 - 08.02.2015, 11.04 - 19.04.2015 și 20.06 - 13.09.2015.

4 Are vagoane pentru Sighetu Marmatiei, tabela 409, tren 4135.

5 Circulă de la Timișoara, tabela 400, tren 1843.

401

Cluj Napoca - Apahida - Dej Călători - Salva - Ilva Mică

	R	R	IR	R	R	IR	R	R	IR	R	R	R	
	15830	4302	1832	4102	4206	1834	4484	4086	367	4110	15832	4108	
Km	Clase: 2 2 1 2 2 2 1 2 2 2 1 2 2 2 2												
↓	Servicii: X												

Observatii: (N) (U) 1(A) 2 3 (U) 4

CIRCULA DE LA:					Bistrița N	Timișoara			Budapesta				
PLECARE ORA:					12:32	06:40			05:55				
0 Cluj Napoca ▶	07.20	07.30	09.10	11.27	-	12.56	-	14.10	14.20	14.35	15.30	15.40	-
3 Clujana h.			13	11.36	-	13	-		13	14.44			-
7 Cluj Napoca Est		07.39		11.41	-		-			14.49			-
10 Dezmir h.		07.44		11.45	-		-			14.53			-
12 Apahida ○	07.32	07.48	-	12.27	-	-	-	-	-	14.59	15.43	15.53	-
300 Războieni	-	08.07	-	-	-	-	-	-	-	-	-	-	-
12 Apahida ▶	07.33	07.49	-	11.46	-	-	-	-	-	14.54	15.44	15.54	-
15 Apahida h.		07.55		11.52	-		-			15.00			-
21 Jucu Hm.	07.47	08.05	-	12.02	-	-	-	-	-	15.10	15.58	16.08	-
23 Jucu de Jos hc.					-		-			15.17			-
26 Răscruci h.	07.54	08.12	-	12.09	-	-	-	-	-	15.22	16.09	16.15	-
28 Bontida Hm.	07.59	08.17	-	12.14	-	-	-	-	-	15.29	16.19	16.20	-
32 Fundătura h.		08.24		12.20	-		-			15.34			-
35 Iclod Hm.	08.09	08.29	-	12.25	-	-	-	-	-	15.41	16.32	16.30	-
39 Livada Someș h.		08.36		12.32	-		-			15.50			-
45 Gherla ○	08.23	08.45	10.05	12.41	-	13.51	-	15.05	15.18	15.50	16.32	16.44	-
45 Gherla ▶	08.24	08.47	10.07	12.42	-	13.53	-	15.07	15.20	15.51	16.33	16.45	-
51 Bunești h.		08.56		12.54	-		-			16.00			-
53 Nima h.		09.01		13.03	-		-			16.04			-
59 Dej Călători ○	08.42	09.11	10.26	13.03	-	14.12	-	15.26	15.40	16.12	16.51	17.03	-
400 Jibou	-	-	-	-	-	14.36	-	15.28	-	16.32	-	-	-
59 Dej Călători ▶	08.46	-	10.29	13.05	-	14.14	14.22	15.28	15.43	16.14	16.53	17.07	-
62 Dej Triaj				13.11	-		14.28			16.20	16.59	17.13	-
66 Ciceu Mihăești h.					-		14.33			16.29	17.09	17.22	-
70 Reteaș Hm.	08.59	-	-	13.20	-	-	14.38	-	-	16.34	17.15	17.29	-
74 Reteaș h.				13.24	-		14.42			16.38	17.19	17.33	-
76 Ciceu Cristur h.	09.05	-	-	13.27	-	-	14.45	-	-	16.48	17.28	17.42	-
78 Coldău Hm.				13.31	-		14.50			16.50	17.30	17.43	-
81 Beclean h.					-		15.00			16.59			-
83 Beclean pe Someș ○	09.16	-	10.55	13.40	13.23	14.40	14.59	-	16.09	16.48	17.28	17.42	-
400 Sărătul	09.17	-	-	13.42	-	-	-	-	16.11	16.50	17.30	17.43	-
83 Beclean pe Someș ▶	09.17	-	10.57	13.42	13.46	14.42	15.00	-	16.11	16.59	17.03	17.18	-
90 Cociu h.	-	-	-	13.54	-	15.08	-	-	-	17.03	-	-	-
92 Moșoșeni Hm.	-	-	-	13.58	-	15.12	-	-	-	17.08	-	-	-
96 Nimieș h.	-	-	-	14.04	-	15.18	-	-	-	17.18	-	-	-
98 Nimieș Hm.	-	-	-	14.08	-	15.22	-	-	-	17.24	-	-	-
103 Mititei h.	-	-	-	14.15	-	15.29	-	-	-	17.28	-	-	-
105 Salva ○	-	-	11.19	14.18	14.18	15.04	15.33	-	-	17.40	-	-	-
409 Vișeu de Jos	-	-	-	-	-	-	-	-	-	-	-	-	-
105 Salva ▶	-	-	11.21	14.20	14.20	15.06	15.34	-	-	17.40	-	-	-
109 Năsăud h.	-	-	-	14.25	-	15.39	-	-	-	-	-	-	-
111 Năsăud ○	-	-	11.28	14.29	14.29	15.14	15.42	-	-	-	-	-	-
111 Năsăud ▶	-	-	11.31	14.32	14.32	15.17	15.43	-	-	-	-	-	-
116 Rebrisoara Hm.	-	-	-	14.38	-	15.49	-	-	-	-	-	-	-
121 Nepos h.	-	-	-	14.45	-	15.56	-	-	-	-	-	-	-
126 Feldru Hm.	-	-	-	14.52	-	16.03	-	-	-	-	-	-	-
128 Podereia Feldrului h.	-	-	-	14.56	-	16.07	-	-	-	-	-	-	-
131 Ilva Mică ○	-	-	11.55	15.02	15.02	15.40	16.13	-	-	-	-	-	-
CIRCULA LA:	Bistrița N	Iasi	Bistrița N	V Domei	Iasi	Satu Mare	Brașov	Sighetu M	Bistrița N	Bistrița N			
TABELA:	400	502	400	502	502	409	400	409	400	400			
SOSIRE ORA:	10:00	18:19	14:32	17:07	22:24	19:46	21:52	21:21	18:13	18:34			

1 Nu circulă în perioada : 20.12.2014 - 04.01.2015, 31.01 - 08.02.2015, 11.04 - 19.04.2015 și 20.06 - 13.09.2015.

2 Are vagoane pentru Baia Mare, tabela 400, tren 4097.

3 Nu circulă în zilele de 7 și † Dej Călători - Sighetu Marmăției. Nu circulă în zilele de 6 Salva - Sighetu Marmăției.

4 Nu circulă în zilele de sâmbătă, duminică și sărbători legale pe distanța Cluj Napoca - Dej Călători.

401

Cluj Napoca - Apahida - Dej Călători - Salva - Ilva Mică

	IR	R	IR	R	R	R	R	R	IR	R	IR	R	
	1745	4704	1944	4306	4308	4092	4486	4112	1642	4106	1766	4310	
Km	Clase: 1 2 2 1 2 2 2 2 2 1 2 1 2 2 1 2 2												
Servicii:													

Observatii: ① 1 (A) (A) (B) 2 3 4 ①

CIRCULA DE LA:	Buc. N	Satu Mare									Timișoara		
PLECARE ORA:	05:53	13:15									13:40		
0 Cluj Napoca	▶ 15.56			16.36	17.20	18.22		19.30		19.35	21.30	22.25	
3 Clujana h.													
7 Cluj Napoca Est				16.45	17.29					19.44		22.34	
10 Dezmir h.				16.50	17.34					19.49		22.39	
12 Apahida	○			16.54	17.38	18.35				19.53	21.44	22.43	
300 Războieni				17.05						20.05		22.54	
12 Apahida	▶			16.55	17.39	18.36				19.54	21.45	22.44	
15 Apahida h.				17.01	17.45					20.00		22.50	
21 Jucu Hm.				17.11	17.55					20.10		23.00	
23 Jucu de Jos hc.					17.59								
26 Răscruți h.				17.18	18.04					20.17		23.07	
28 Bontida Hm.				17.23	18.09	19.00				20.22		23.12	
32 Fundătura h.				17.30	18.15					20.28		23.18	
35 Iclod Hm.				17.35	18.20	19.10				20.33		23.23	
39 Livada Someș h.				17.42	18.27					20.40		23.30	
45 Gherla	○ 16.51			17.51	18.36	19.23		20.26		20.49	22.30	23.39	
45 Gherla	▶ 16.53			17.52	18.37	19.24		20.27		20.50	22.32	23.40	
51 Bunești h.										20.59			
53 Nima h.				18.04	18.49					21.03		23.52	
59 Dej Călători	○ 17.12	17.46		18.13	18.58	19.43		20.46		21.12	22.50	00.01	
400 Jibou	▶ 17.26					19.52							
59 Dej Călători	▶ 17.26	18.02				19.52	19.56		21.17	21.23	22.53		
62 Dej Triai							20.02			21.29			
66 Ciceu Mihăești h.							20.07			21.33			
70 Reteaq Hm.							20.12			21.38			
74 Reteaq h.							20.16			21.43			
76 Ciceu Cristur h.							20.19			21.46			
78 Coldău Hm.							20.24			21.50			
81 Beclean h.													
83 Beclean pe Someș	○	18.30					20.33		21.43	21.59	23.19		
400 Sărăteț									21.44	22.01			
83 Beclean pe Someș	▶	18.48					20.37		21.44	22.01	23.21		
90 Cociu h.							20.45						
92 Moșeni Hm.							20.49						
96 Nimigea h.							20.54						
98 Nimigea Hm.							20.58						
103 Mîțitei h.							21.04						
105 Salva	○						21.07				23.43		
409 Vișeu de Jos													
105 Salva	▶	17.55					21.08				23.45		
109 Năsăud h.		18.01					21.13						
111 Năsăud	○	18.05					21.16				23.52		
111 Năsăud	▶	18.12					21.17				23.54		
116 Rebrisoara Hm.		18.18					21.23						
121 Nepos h.		18.25					21.29						
126 Feldru Hm.		18.32					21.40						
128 Podereaia Feldrului h.		18.36					21.44						
131 Ilva Mică	○	18.42					21.50				00.17		
CIRCULA LA:	Satu Mare	Mangalia			Baia Mare			Buc. N	Bistrița N	Iasi			
TABELA:	400	400			400			400	400	502			
SOSIRE ORA:	21:56	08:39			22:32			06:48	22:50	06:48			

- 1 Circulă în perioada 13/14.06.2015 - 12/13.09.2015. Are vagoane de la Sighetu Marmăției tabela 409, tren 1947.
- 2 Circulă la București tabela 400, tren 1642.
- 3 Are vagoane de la Satu Mare - tabela 400, tren 4091/4091-2, Zalău - tabela 412, tren 4455 și Cluj Napoca - tabela 401 tren 4112.
- 4 Are vagoane pentru Botoșani tabela 511, tren 5570.

402

Oradea - Săcueni Bihor - Carei - Satu Mare - Halmeu

R	R	R	R	IR	R	R	R		R	R	R	
4331	15809	4082	4403	1741	4333	4405	6822		4335	4407	4409	
Km												
Clase: 2 2 2 2 1 2 2 2 2 2 2 2												
Servicii:												

Observatii: 1 U N 2 A

CIRCULA DE LA:		Holod	Sărmaşag	Buc. N	Debrecen							
PLECARE ORA:		03:25	04:05	18:35	09:12							
0	Oradea	03:10	05:52	07:37	07:50	-	-	-	-	-	-	-
6	Episcopia Bihor	06.01	-	08.00	-	-	-	-	-	-	-	-
14	Biharia Hm.	06.10	-	08.13	-	-	-	-	-	-	-	-
21	Tămăşeşu h.	06.17	-	08.21	-	-	-	-	-	-	-	-
27	Roşiori Bihor h.	06.24	-	08.29	-	-	-	-	-	-	-	-
34	Diosig Hm.	06.41	-	08.38	-	-	-	-	-	-	-	-
39	Cadia h.	06.48	-	08.45	-	-	-	-	-	-	-	-
44	Săcueni Bihor	03:55	-	08:22	08:53	-	-	-	-	-	-	-
413	Sărmaşag	05:46	-	-	-	-	-	-	-	-	-	-
44	Săcueni Bihor	03:57	-	08:23	08:54	-	-	-	-	-	-	-
54	Şilindru Hm.	04.09	-	09.05	-	-	-	-	-	-	-	-
60	Simion h.	04.18	-	09.12	-	-	-	-	-	-	-	-
66	Valea lui Mihai	04.41	-	08.42	09.19	-	11.38	-	12.52	-	-	-
72	Curtiuşeni h.	04.49	-	-	-	-	11.46	-	13.00	-	-	-
80	Resighea h.	04.57	-	-	-	-	11.54	-	13.08	-	-	-
85	Sanislău Hm.	05.03	-	-	-	-	12.00	-	13.14	-	-	-
90	Marna h.	05.09	-	-	-	-	12.06	-	13.20	-	-	-
97	Carei	05:17	06:00	09:07	-	-	12.14	-	13.28	-	-	-
412	Zalău Nord	-	08:12	-	-	-	12.24	-	15.28	-	-	-
97	Carei	05:18	06:12	09:08	-	-	12.15	-	13.29	-	-	-
107	Domăneşti h.	05.28	06.25	-	-	-	12.24	-	13.39	-	-	-
111	Moftin h.	05.33	06.32	-	-	-	12.29	-	13.44	-	-	-
113	Gen. Gh. Avramescu Hm.	05.38	06.47	-	-	-	12.34	-	13.49	-	-	-
123	Sătmărel h.	05.47	06.59	-	-	-	12.43	-	13.59	-	-	-
130	Satu Mare Sud	05.55	07.15	-	-	-	12.51	-	14.07	-	-	-
133	Satu Mare	06:02	07:21	09:39	-	-	12.57	-	14.13	-	-	-
400	Baia Mare	-	07:42	11:20	-	-	-	-	16.10	-	-	-
133	Satu Mare	06:12	-	07:39	-	-	12.40	-	-	14.37	16.16	-
138	Ram. Botiz h.	06.19	-	07.46	-	-	12.47	-	-	14.44	16.23	-
146	Micula Hm.	06.28	-	07.56	-	-	12.57	-	-	14.53	16.33	-
152	Porumbişti Hm.	06.36	-	08.04	-	-	13.05	-	-	15.01	16.41	-
155	Halmeu	06:42	-	08:10	-	-	13.11	-	-	15.07	16.47	-
CIRCULA LA:		Marghita										
TABELA:		413										
SOSIRE ORA:		07:30										

1 Nu circulă în zilele de duminică pe distanţa Oradea - Satu Mare.

2 Nu circulă în perioada : 20.12.2014 - 04.01.2015, 31.01 - 08.02.2015, 11.04 - 19.04.2015 şi 20.06 - 13.09.2015.

402

Oradea - Săcueni Bihor - Carei - Satu Mare - Halmeu

R	R	R	R	R	R	R	R	IR	R	R	R	R	
4337	6826	6811	15877	4086	4411	4341	1743	4339	4339	4085	4413		
											V		
Km	Clase:												
	Servicii:												

Observatii:		1	①	2	3	4	5	ⓑ	Ⓟ				
CIRCULA DE LA:		Debrecean		Cluj N.		Timișoara		Jibou					
PLECARE ORA:		15:12		14:10		15:48		19:38					
0	Oradea	15.35	-	16.39	18.16	-	-	19.13	19.37	19.37	-	-	-
6	Episcopia Bihor	15.44	-	16.52	18.28	-	-	19.13	19.47	19.47	-	-	-
14	Biharia Hm.	15.53	-	17.01	18.45	-	-	19.13	19.58	20.09	-	-	-
21	Tămășeu h.	16.00	-	17.08	18.52	-	-	19.13	20.06	20.17	-	-	-
27	Roșiori Bihor h.	16.08	-	17.16	18.58	-	-	19.13	20.15	20.26	-	-	-
34	Diosig Hm.	16.26	-	17.25	19.05	-	-	19.13	20.23	20.34	-	-	-
39	Cadia h.	16.34	-	17.31	19.11	-	-	19.13	20.30	20.41	-	-	-
44	Săcueni Bihor	16.41	-	17.37	-	-	-	19.56	20.39	20.50	-	-	-
413	Sărmășag	-	-	-	-	-	-	-	-	-	-	-	-
44	Săcueni Bihor	16.43	-	17.38	-	-	-	19.59	20.40	20.51	-	-	-
54	Șilindru Hm.	16.54	-	18.07	-	-	-	19.59	20.51	21.02	-	-	-
60	Simion h.	17.01	-	18.14	-	-	-	19.59	20.58	21.09	-	-	-
66	Valea lui Mihai	17.10	17.57	18.37	-	-	19.22	20.19	21.26	21.26	-	-	-
72	Curtuiuşeni h.	17.17	18.05	-	-	-	19.30	20.19	21.33	21.33	-	-	-
80	Resighea h.	17.24	18.13	-	-	-	19.38	20.19	21.40	21.40	-	-	-
85	Sanislău Hm.	17.39	18.19	-	-	-	19.44	20.19	21.46	21.46	-	-	-
90	Marna h.	17.45	18.25	-	-	-	19.50	20.19	21.51	21.51	-	-	-
97	Carei	17.53	18.33	-	-	19.12	19.57	20.44	21.58	21.58	22.18	-	-
412	Zalău Nord	-	-	-	-	-	20.21	-	-	-	-	-	-
97	Carei	17.55	18.40	-	-	19.17	19.58	20.46	21.59	21.59	22.30	-	-
107	Domănești h.	18.05	18.50	-	-	19.17	20.07	20.46	22.07	22.07	22.41	-	-
111	Moftin h.	18.11	18.55	-	-	19.17	20.12	20.46	22.12	22.12	22.46	-	-
113	Gen. Gh. Avramescu Hm.	18.17	19.00	-	-	19.17	20.24	20.46	22.17	22.17	22.51	-	-
123	Sătmărel h.	18.27	19.10	-	-	19.17	20.33	20.46	22.25	22.25	23.02	-	-
130	Satu Mare Sud	18.34	19.18	-	-	19.17	20.41	20.46	22.32	22.32	23.11	-	-
133	Satu Mare	18.40	19.24	-	-	19.46	20.47	21.15	22.38	22.38	23.17	-	-
400	Baia Mare	-	-	-	-	19.53	-	21.19	-	-	-	-	-
133	Satu Mare	18.42	19.53	-	-	19.52	-	21.19	-	-	-	23.40	-
138	Ram. Botiz h.	18.48	-	-	-	19.59	-	-	-	-	-	23.47	-
146	Micula Hm.	18.56	-	-	-	20.09	-	-	-	-	-	23.57	-
152	Porumbestii Hm.	19.03	-	-	-	20.17	-	-	-	-	-	00.05	-
155	Halmeu	19.08	-	-	-	20.23	-	-	-	-	-	00.11	-
CIRCULA LA:		Jibou	Debrecean	Sărmășag				Baia Mare					
TABELA:		400	A4	413				400					
SOSIRE ORA:		23:59	18:48	21:31				22:40					

- 1) Circulă în perioadele 14.12.2014 - 12.06.2015 și 13.09 - 12.12.2015.
- 2) Are vagoane pentru Baia Mare, tabela 400, tren 4097.
- 3) Nu circulă în zilele de duminică în perioada : 14.12.2014 - 02.05.2015 și 01.11 - 12.12.2015.
- 4) Circulă în perioadele 14.12.2014 - 12.06.2015 și 13.09.2015 - 12.12.2015
- 5) Circulă în perioada 13.06 - 12.09.2015.

402

Halmeu - Satu Mare - Carei - Săcuieni Bihor - Oradea

IR	R	R	R	R	R	R	R	R	R	R	R	R
1744	4332	4402	4340	6827	4087	4334	4404	4342	6814	4406	4084	

Km	Clase:	2	2	2	2	2	2	2	2	2	2	2
↓	Servicii:											

Observatii: ✎ ✎ (A) **I** (N) (B)

CIRCULA DE LA:		Baia Mare			Jibou				Debrece			
PLECARE ORA:		23:45			03:02				11:12			
0	Halmeu			05.39				07.02	08.39			13.39
4	Porumbești Hm.			05.46				07.08	08.46			13.46
10	Micula Hm.			05.54				07.15	08.54			13.54
17	Ram. Botiz h.			06.04				07.22	09.04			14.04
22	Satu Mare	01.04		06.10	06.05			07.28	09.10			14.10
400	Baia Mare	03.47						07.42	11.20			
22	Satu Mare	01.09	03.27		06.20	07.33	07.40		11.25			14.37
26	Satu Mare Sud				06.26		07.54		11.31			14.43
32	Sătmărel h.				06.33		08.01		11.39			14.50
42	Gen. Gh. Avramescu Hm.				06.44		08.12		11.48			15.00
45	Moftin h.				06.49		08.17		11.53			15.04
48	Domănești h.				06.55		08.23		11.59			15.09
58	Carei	01.37	03.55		07.06	08.06	08.35		12.09			15.20
412	Zalău Nord		04.00			08.12			12.24			15.28
58	Carei	01.38	04.01		07.07	08.12	08.37		12.16			15.28
65	Marna h.				07.16		08.45		12.24			
70	Sanislău Hm.		04.12		07.22		09.01		12.30			
76	Resighea h.		04.19		07.29		09.07		12.36			
83	Curtuiușeni h.		04.27		07.38		09.15		12.44			
90	Valea lui Mihai	02.02	04.35	05.55	08.37		09.42	12.50	13.38			
96	Simion h.		04.43	06.03			09.51		13.45			
102	Șilindru Hm.		04.50	06.11			09.59		13.52			
111	Săcuieni Bihor	02.20	05.00	06.21			10.09		14.01			
413	Sărmășag		05.46									
111	Săcuieni Bihor	02.21	05.01	06.22			10.11		14.02			
116	Cadia h.		05.11	06.31			10.20		14.09			
122	Diosig Hm.		05.18	06.38			10.27		14.15			
128	Roșiori Bihor h.		05.26	06.46			10.36		14.24			
134	Tămășeu h.		05.35	06.55			10.45		14.32			
141	Biharia Hm.		05.43	07.03			10.54		14.40			
150	Episcopia Bihor		05.53	07.13			11.05		14.50			
155	Oradea	03.03	06.02	07.22			11.14		14.58			
300	Cluj Napoca	05.20	06.15	07.28			11.25		15.13			
310	Arad	03.11		07.40								
CIRCULA LA:		Timișoara			Debrece	Cluj N.					Jibou	
TABELA:		310			A4	412					412	
SOSIRE ORA:		06:05			08:48	12:55					18:10	

■ Are vagoane de la Baia Mare, tabela 400, tren 4096.

402

Halmeu - Satu Mare - Carei - Săcueni Bihor - Oradea

	R	R	R	R	R	IR	R	IR	R	R	R	
	15808	6823	4408	15870	4336	1742	4410	1934	4338	4412	4330	
Km	Clase: 2 2 2 2 2 1 2 2 1 2 2 2 2											
Servicii:												
Observatii:	U		1(A)	U		2		3		4	B	
CIRCULA DE LA:		Marghita				Sărmășag						
PLECARE ORA:		14:05				13:52						
0 Halmeu				15.16				17.20		19.22	21.39	
4 Porumbesti Hm.				15.23				17.27		19.28	21.46	
10 Micula Hm.				15.31				17.35		19.35	21.54	
17 Ram. Botiz h.				15.40				17.44		19.43	22.04	
22 Satu Mare				15.46				17.50		19.48	22.10	
400 Baia Mare				16.10						19.53		
22 Satu Mare			15.00			15.51	16.50		17.55	20.00		23.31
26 Satu Mare Sud			15.06			15.57				20.07		23.37
32 Sătmărel h.			15.13			16.04				20.13		23.45
42 Gen. Gh. Avramescu Hm.			15.24			16.13				20.22		23.56
45 Moftin h.			15.28			16.17				20.26		00.01
48 Domănești h.			15.33			16.22				20.30		00.07
58 Carei			15.43			16.32	17.23		18.27	20.40		00.19
412 Zalău Nord									20.21			
58 Carei			15.44			16.33	17.25		18.36	20.47		
65 Marna h.			15.52			16.40				20.55		
70 Sanislău Hm.			15.58			16.46				21.01		
76 Resighea h.			16.04			16.52				21.08		
83 Curtiușeni h.			16.12			16.59				21.16		
90 Valea lui Mihai			16.37			17.11	17.52		19.04	21.23		
96 Simion h.						17.18				21.32		
102 Șilindru Hm.						17.25				21.39		
111 Săcueni Bihor						17.34	18.10		19.22	21.49		
413 Sărmășag												
111 Săcueni Bihor						17.39	18.11		19.24	21.51		
116 Cadia h.		14.46			16.16	17.48				22.00		
122 Diosig Hm.		14.53			16.23	17.55				22.07		
128 Roșiori Bihor h.		14.59			16.29	18.02				22.15		
134 Tămășeu h.		15.05			16.35	18.09				22.24		
141 Biharia Hm.		15.12			16.42	18.17				22.33		
150 Episcopia Bihor		15.21			16.51	18.27				22.44		
155 Oradea		15.28			16.58	18.36	18.58		20.22	22.53		
300 Cluj Napoca		15.33			17.02		19.12		20.23	23.07		
310 Arad		16.00				18.47	19.55					
CIRCULA LA:		Holod	Debrecean				Buc. N		Buc. N			
TABELA:		310	A4				300		300			
SOSIRE ORA:		17:49	16:48				08:14		09:39			

1 Nu circulă în perioada : 20.12.2014 - 04.01.2015, 31.01 - 08.02.2015, 11.04 - 19.04.2015 și 20.06 - 13.09.2015.

2 Circulă în perioadele 14/15.12.2014 - 12/13.06.2015 și 13/14.09.2015 - 12.12.2015

3 Circulă în perioada 13/14.06 - 12/13.09.2015.

4 Nu circulă în zilele de duminică în perioada : 14.12.2014 - 02.05.2015 și 01.11 - 12.12.2015.

OPERATOR FERROVIAR

S.C. "REGIOTRANS" S.R.L. BRAȘOV

403

Brașov - Întorsura Buzăului Hm

	R	R		R	R		R	R	
	14751	14753		14755	14757		14759	14761	

Km	Clase:	2	2	2	2	2	2
↓	Servicii:						

Observatii: Ⓝ

0	Brașov	▶		-	05.52	08.05	-	-	-	11.30	13.59	-	-	-	-	16.15	19.55	-	-
3	Pav. CFR Brașov Triaj h.			-	05.56	08.09	-	-	-	11.35	14.04	-	-	-	-	16.20	20.01	-	-
7	Hărman			-	06.02	08.15	-	-	-	11.45	14.10	-	-	-	-	16.26	20.08	-	-
18	Budila hcv.			-	06.12	08.25	-	-	-	11.54	14.20	-	-	-	-	16.36	20.18	-	-
22	Teliu h.			-	06.18	08.31	-	-	-	12.00	14.26	-	-	-	-	16.43	20.25	-	-
25	Valea Teliului h.			-	06.23	08.36	-	-	-	12.05	14.31	-	-	-	-	16.48	20.30	-	-
29	Poiana Florilor h.			-	06.28	08.41	-	-	-	12.10	14.36	-	-	-	-	16.54	20.36	-	-
36	Întorsura Buzăului Hm		○	-	06.38	08.51	-	-	-	12.20	14.48	-	-	-	-	17.05	20.47	-	-

403

Întorsura Buzăului Hm - Hărman

	R	R		R	R		R	R	
	14750	14752		14754	14756		14758	14760	

Km	Clase:	2	2	2	2	2	2
↓	Servicii:						

Observatii: Ⓝ

0	Întorsura Buzăului Hm	▶		-	04.50	06.48	-	-	-	09.00	12.50	-	-	-	-	14.53	17.14	-	-
7	Pavilioane h.			-			-	-	-			-	-	-	-			-	-
8	Poiana Florilor h.			-	05.01	06.59	-	-	-	09.11	13.02	-	-	-	-	15.04	17.26	-	-
11	Valea Teliului h.			-	05.07	07.05	-	-	-	09.16	13.08	-	-	-	-	15.10	17.32	-	-
14	Teliu h.			-	05.12	07.10	-	-	-	09.21	13.14	-	-	-	-	15.15	17.37	-	-
19	Budila hcv.			-	05.18	07.16	-	-	-	09.27	13.21	-	-	-	-	15.22	17.44	-	-
29	Hărman		○	-	05.27	07.27	-	-	-	09.36	13.30	-	-	-	-	15.31	17.53	-	-

OPERATOR FERROVIAR

S.C. "REGIOTRANS" S.R.L. BRAȘOV

Sfântu Gheorghe - Brețcu Hm.

Brețcu Hm. - Sfântu Gheorghe

404

	R 14731	R 14733	R 14735	R 14737	Km ↓		Km ↑		R 14732	R 14734	R 14738	R 14740	
	2	2	2	2		Clase:			2	2	2	2	
Servicii:													

					Observatii:					1						
					CIRCULA:											
					ORA											
Brașov				Brașov				Brașov				Brașov				
07:15				13:54				15:43				13:24				
-	08.00	14.46	16.28	19.00	-	0	◀	Sfântu Gheorghe	◦	66	-	07.48	12.32	18.53	20.43	-
-	08.09	14.56	16.37	19.10	-	6		Angheluș h.		60	-	07.39	12.19	18.44	20.34	-
-	08.16	15.03	16.44	19.17	-	11		Moacșa h.		56	-	07.32	12.12	18.38	20.27	-
-	08.22	15.09	16.50	19.23	-	14		Bița h.		52	-	07.27	12.06	18.33	20.21	-
-	08.28	15.15	16.56	19.29	-	17		Boroșneu Mare h.		49	-	07.21	11.59	18.27	20.15	-
-	08.32	15.19	17.00	19.34	-	20		Țufalău h.		47	-	07.17	11.54	18.23	20.11	-
-	08.37	15.24	17.05	19.40	-	23		Brateș h.		44	-	07.12	11.48	18.18	20.06	-
-	08.46	15.32	17.14	19.48	-	29	◦	Covasna Hm.	▶	38	-	07.03	11.39	18.09	19.57	-
-	08.48	15.33	17.16	19.50	-	29	◀	Covasna Hm.	◦	38	-	07.02	11.37	18.08	19.39	-
-	08.54	15.39	17.22	19.57	-	33		Zăbala h.		33	-	06.57	11.31	18.02	19.34	-
-	09.01	15.47	17.29	20.06	-	38		Imeci Hm.		28	-	06.49	11.24	17.54	19.27	-
-	09.04	15.50	17.32	20.09	-	40		Cătălina h.		26	-	06.46	11.19	17.50	19.24	-
-	09.09	15.55	17.37	20.14	-	45	◦	Târgu Secuiesc	▶	22	-	06.40	11.13	17.44	19.18	-
-	09.11	15.57	17.39	20.15	-	45	◀	Târgu Secuiesc	◦	22	-	06.38	11.11	17.27	19.17	-
-	09.24	16.10	17.52	20.28	-	52		Sânzieni h.		15	-	06.26	10.59	17.15	19.05	-
-	09.30	16.15	17.58	20.33	-	54		Poienița h.		12	-	06.21	10.53	17.10	19.00	-
-	09.36	16.21	18.04	20.39	-	57		Bălani h.		10	-	06.15	10.47	17.04	18.54	-
-	09.43	16.27	18.11	20.45	-	60		Mereni Lutoasa h.		6	-	06.09	10.40	16.58	18.48	-
-	09.49	16.33	18.17	20.51	-	63		Lemnia h.		4	-	06.03	10.34	16.52	18.42	-
-	09.56	16.39	18.24	20.58	-	66	◦	Brețcu Hm.	▶	0	-	05.56	10.26	16.45	18.35	-

1 Pe distanța SF. GHEORGHE - BRAȘOV se anulează în perioada închiderilor de linie.

405

Deda - Târgu Mureş - Luduş - Războieni

	R	R	R	R	R	R	R	R	R		
	2441	4541		4543	4537	4503	14011	4545	4531		
Km	Clase:		1	2	2	2	2	2	2	2	
↓	Servicii:										
	Observatii:		1	2	3	4	5				
CIRCULA DE LA:							Miercurea Ciuc	Bistrița N			
PLECARE ORA:							05:11	07:45			
0 Deda ▶	-	-	04.30	-	05.20	-	08.58	-	12.00	-	-
4 Rușii Munți h.	-	-	04.36	-	05.26	-	09.04	-	12.05	-	-
6 Aluniș Mureș Hm.	-	-	04.39	-	05.30	-	09.07	-	12.09	-	-
10 Halta Aluniș h.	-	-	04.44	-	05.35	-	09.13	-	12.14	-	-
13 Brâncovenești h.	-	-	04.48	-	05.39	-	09.17	-	12.18	-	-
17 Ideciu de Jos h.	-	-	04.54	-	05.45	-	09.23	-	12.23	-	-
22 Reghin	-	-	05.03	-	05.55	-	09.32	-	12.32	-	-
28 Petelea h.	-	-	05.11	-	06.04	-	09.41	-	12.40	-	-
32 Periș Mureș h.	-	-	05.16	-	06.10	-	09.46	-	12.45	-	-
36 Gornești Mureș h.	-	-	05.21	-	06.16	-	09.51	-	12.50	-	-
39 Dumbrăvioara Hm.	-	-	05.27	-	06.22	-	09.57	-	12.56	-	-
50 Târgu Mureș Nord Hm.	-	-	05.40	-	06.35	-	10.10	-	13.15	-	-
54 Târgu Mureș ○	-	-	05.50	-	06.45	-	10.20	-	13.25	-	-
54 Târgu Mureș ▶	-	-	03.10	-	-	-	07.10	-	-	-	14.30
58 Azomureș h.	-	-	03.10	-	-	-	07.19	-	-	-	14.38
60 Târgu Mureș Sud	-	-	03.22	-	-	-	07.22	-	-	-	14.41
62 G-ral N. Dăscălescu Hm.	-	-	03.26	-	-	-	07.26	-	-	-	14.45
67 Vidrasău h.	-	-	03.31	-	-	-	07.31	-	-	-	14.50
70 Chirileu h.	-	-	03.36	-	-	-	07.35	-	-	-	14.54
74 Sânpaul Hm.	-	-	03.42	-	-	-	07.40	-	-	-	15.04
76 Ogra h.	-	-	03.46	-	-	-	07.43	-	-	-	15.08
79 Cipău h.	-	-	03.50	-	-	-	07.47	-	-	-	15.12
83 Iernut	-	-	03.56	-	-	-	07.52	-	-	-	15.18
88 Cuci h.	-	-	04.02	-	-	-	07.57	-	-	-	15.24
92 Bogata Mureș h.	-	-	04.09	-	-	-	08.01	-	-	-	15.30
94 Luduş ○	-	-	04.16	-	-	-	08.06	-	11.15	-	15.36
406 Lechința	-	-	-	-	-	-	08.20	-	-	-	-
94 Luduş ▶	-	-	04.22	-	-	-	08.07	-	11.20	-	15.38
101 Chețani h.	-	-	04.29	-	-	-	08.13	-	11.27	-	15.45
104 Gligorești Hm.	-	-	04.34	-	-	-	08.17	-	11.32	-	15.50
107 Gura Arieșului h.	-	-	04.39	-	-	-	08.21	-	11.37	-	15.55
111 Lunca Mureșului h.	-	-	04.44	-	-	-	08.25	-	11.42	-	15.59
114 Războieni ○	-	-	04.50	-	-	-	08.30	-	11.48	-	16.05
300 Cluj Napoca	-	-	05.04	-	-	-	08.38	-	14.30	-	17.12
300 Teiuș	-	-	04.52	-	-	-	09.28	-	11.49	-	17.10
CIRCULA LA:		Sibiu					Cluj N.		Teiuș		
TABELA:		300					300		300		
SOSIRE ORA:		09:10					09:47		12:24		

1 Circulă de la București, tabela 400, tren 1641.

În perioada 15.06 - 14.09.2015 are vag. de la Mangalia tabela 400, tren 1945.

2 Circulă la Budapesta, tabela A.2, tren 366.

3 Anulat pe distanța Deda - Tg. Mureș în perioada închiderilor de linie.

4 Pe distanța Luduş - Teiuș circulă numai în zilele de 6 și 7.

5 Nu circulă în perioada închiderilor de linie.

405

Deda - Târgu Mureş - Luduş - Războieni

		IR 1819		R 2444	R 4144	R 4533	IR 1645	R 4511	R 4535	R 4146	
Km	Clase:	2	2	2	2	1	2	2	2	2	
↓	Servicii:										

Observatii:

CIRCULA DE LA:						Bistrița N		Buc. N	Miercurea Ciuc		Bistrița N		
PLECARE ORA:						15:43		11:15	16:02		19:38		
0	Deda	▶	-	-	-	17.33	-	18.41	20.08	-	21.32	-	-
4	Rușii Munți h.		-	-	-	17.39	-	18.41	20.13	-	21.37	-	-
6	Aluniș Mureș Hm.		-	-	-	17.43	-	18.41	20.16	-	21.40	-	-
10	Halta Aluniș h.		-	-	-	17.48	-	18.41	20.20	-	21.40	-	-
13	Brâncovenești h.		-	-	-	17.52	-	18.41	20.24	-	21.40	-	-
17	Idecu de Jos h.		-	-	-	17.57	-	18.41	20.29	-	21.51	-	-
22	Reghin		-	-	-	18.06	-	19.03	20.38	-	22.00	-	-
28	Petelea h.		-	-	-	18.15	-	19.03	20.46	-	22.00	-	-
32	Periș Mureș h.		-	-	-	18.20	-	19.03	20.51	-	22.00	-	-
36	Gornești Mureș h.		-	-	-	18.25	-	19.03	20.57	-	22.00	-	-
39	Dumbrăvioara Hm.		-	-	-	18.31	-	19.03	21.02	-	22.19	-	-
50	Târgu Mureș Nord Hm.		-	-	-	18.45	-	19.03	21.15	-	22.33	-	-
54	Târgu Mureș	○	-	-	-	18.55	-	19.40	21.25	-	22.43	-	-
54	Târgu Mureș	▶	-	-	16.00	17.30	-	19.20	-	-	22.15	-	-
58	Azomureș h.		-	-	16.08	17.39	-	19.29	-	-	22.24	-	-
60	Târgu Mureș Sud		-	-	16.13	17.42	-	19.33	-	-	22.27	-	-
62	G-ral N. Dăscălescu Hm.		-	-	16.18	17.51	-	19.38	-	-	22.32	-	-
67	Vidrasău h.		-	-	16.22	17.56	-	19.43	-	-	22.37	-	-
70	Chirileu h.		-	-	16.27	18.00	-	19.48	-	-	22.41	-	-
74	Sânpaul Hm.		-	-	16.31	18.06	-	19.54	-	-	22.46	-	-
76	Ogra h.		-	-	16.35	18.10	-	19.57	-	-	22.49	-	-
79	Cipău h.		-	-	16.41	18.14	-	20.01	-	-	22.53	-	-
83	Iernut		-	-	16.47	18.24	-	20.07	-	-	22.58	-	-
88	Cuci h.		-	-	16.53	18.30	-	20.13	-	-	23.04	-	-
92	Bogata Mureș h.		-	-	16.58	18.37	-	20.19	-	-	23.09	-	-
94	Luduş	○	-	-	17.04	18.44	-	20.27	-	-	23.14	-	-
406	Lechintă		-	-	17.03	18.46	-	20.34	-	-	23.15	-	-
94	Luduş	▶	-	-	17.10	18.53	-	20.42	-	-	23.22	-	-
101	Chețani h.		-	-	17.14	18.58	-	20.47	-	-	23.27	-	-
104	Gligorești Hm.		-	-	17.19	19.03	-	20.52	-	-	23.32	-	-
107	Gura Arieșului h.		-	-	17.24	19.08	-	20.57	-	-	23.36	-	-
111	Lunca Mureșului h.		-	-	17.30	19.15	-	21.03	-	-	23.42	-	-
114	Războieni	○	-	-	17.32	19.17	-	21.27	-	-	23.45	-	-
300	Cluj Napoca		-	-	17.32	19.17	-	21.27	-	-	23.45	-	-
300	Teiuș		-	-	17.32	19.17	-	21.27	-	-	23.45	-	-
CIRCULA LA:				Timișoara	Teiuș								
TABELA:				300	300								
SOSIRE ORA:				00:06	19:54								

405

Războieni - Luduș - Târgu Mureș - Deda

		R	R	R	R	R	R	IR	R	R		
		4141	4530	4532	4542	2442	4508	1646	4534	4512		
Km	Clase:	1	2	2	2	2	2	2	1	2	2	2
↓	Servicii:											

Observatii:

1
2

CIRCULA DE LA:													Teluș			
PLECARE ORA:													06:30			
0 Războieni	▶	-	-	-	03.50	05.05	-	07.05	-	-	-	-	-	11.59	-	-
3 Lunca Mureșului h.		-	-	-	03.55	05.10	-	07.09	-	-	-	-	-	12.04	-	-
6 Gura Arieșului h.		-	-	-	04.00	05.14	-	07.13	-	-	-	-	-	12.09	-	-
10 Gligorești Hm.		-	-	-	04.05	05.19	-	07.18	-	-	-	-	-	12.14	-	-
13 Chețani h.		-	-	-	04.10	05.24	-	07.22	-	-	-	-	-	12.19	-	-
19 Luduș	○	-	-	-	04.19	05.33	-	07.30	-	-	-	-	-	12.28	-	-
406 Lechința		-	-	-	-	-	-	08.20	-	-	-	-	-	-	-	-
19 Luduș	▶	-	-	-	04.21	05.35	-	07.31	-	-	-	-	-	12.29	-	-
22 Bogata Mureș h.		-	-	-	04.26	05.40	-	07.35	-	-	-	-	-	12.34	-	-
26 Cuci h.		-	-	-	04.33	05.47	-	07.41	-	-	-	-	-	12.41	-	-
31 Iernut		-	-	-	04.41	05.54	-	07.53	-	-	-	-	-	12.48	-	-
35 Cipău h.		-	-	-	04.47	05.59	-	07.59	-	-	-	-	-	12.54	-	-
38 Ogra h.		-	-	-	04.52	06.03	-	08.04	-	-	-	-	-	12.59	-	-
40 Sânpaul Hm.		-	-	-	04.57	06.08	-	08.09	-	-	-	-	-	13.04	-	-
44 Chirileu h.		-	-	-	05.03	06.13	-	08.15	-	-	-	-	-	13.10	-	-
47 Vidrasău h.		-	-	-	05.08	06.18	-	08.20	-	-	-	-	-	13.15	-	-
51 G-ral N. Dăscălescu Hm.		-	-	-	05.15	06.24	-	08.26	-	-	-	-	-	13.21	-	-
54 Târgu Mureș Sud		-	-	-	05.20	06.29	-	08.31	-	-	-	-	-	13.26	-	-
56 Azomureș h.		-	-	-	05.25	06.33	-	08.35	-	-	-	-	-	13.30	-	-
59 Târgu Mureș	○	-	-	-	05.35	06.43	-	08.45	-	-	-	-	-	13.40	-	-
59 Târgu Mureș	▶	-	-	-	03.04	-	-	07.30	-	10.55	13.05	-	-	14.25	-	-
63 Târgu Mureș Nord Hm.		-	-	-	03.13	-	-	07.39	-	11.04	13	-	-	14.34	-	-
74 Dumbrăvioara Hm.		-	-	-	03.27	-	-	07.53	-	11.17	-	-	-	14.48	-	-
78 Gornești Mureș h.		-	-	-	03.33	-	-	07.58	-	11.22	-	-	-	14.53	-	-
82 Periş Mureș h.		-	-	-	03.38	-	-	08.03	-	11.27	-	-	-	14.58	-	-
85 Petelea h.		-	-	-	03.44	-	-	08.09	-	11.32	-	-	-	15.04	-	-
92 Reghin		-	-	-	03.55	-	-	08.21	-	11.44	13.47	-	-	15.15	-	-
97 Ideciu de Jos h.		-	-	-	04.02	-	-	08.28	-	11.51	-	-	-	15.22	-	-
101 Brâncovenești h.		-	-	-	04.07	-	-	08.34	-	11.56	-	-	-	15.27	-	-
104 Halta Aluniș h.		-	-	-	04.11	-	-	08.39	-	12.00	-	-	-	15.31	-	-
108 Aluniș Mureș Hm.		-	-	-	04.17	-	-	08.45	-	12.10	-	-	-	15.37	-	-
109 Rușii Munți h.		-	-	-	04.20	-	-	08.48	-	12.13	-	-	-	15.40	-	-
114 Deda	○	-	-	-	04.28	-	-	08.56	-	12.20	14.10	-	-	15.48	-	-
400 Gheorgheni		-	-	-	04.58	-	-	-	-	12.48	14.22	-	-	16.00	-	-
400 Sărățel		-	-	-	04.55	-	-	-	-	-	-	-	-	-	-	-
CIRCULA LA:					Bistrița N					Brașov	Buc. N			Brașov		
TABELA:					400					400	400			400		
SOSIRE ORA:					06:33					18:22	21:33			21:28		

1 Pe distanța Târgu Mureș - Deda se anulează în perioada închiderilor de linie.

2 Nu circulă în perioada închiderilor de linie.

405

Războieni - Luduș - Târgu Mureș - Deda

		IR	R	R	R	R	R	R	R	R		
		1820	4145	14020	4536	4544	4538	4546	2443	4548		
Km	Clase:	2	2	2	2	1	2	2	2	1	2	2
Servicii:												

Observatii:

1[®] 2 3 4

CIRCULA DE LA:		Timșoara	Teiuș	Cluj N.	Sibiu							
PLECARE ORA:		07:45	15:30	14:40	15:54							
0	Războieni	14.07	16.07	16.35	17.34	20.06						
3	Lunca Mureșului h.	14.12	16.11	16.40	17.39	20.10						
6	Gura Arieșului h.	14.17	16.15	16.44	17.44	20.14						
10	Gligorești Hm.	14.25	16.20	16.49	17.49	20.19						
13	Chetani h.	14.25	16.24	16.53	17.54	20.23						
19	Luduș	14.34	16.32	17.01	18.03	20.32						
406	Lechinta	14.40	17.04	17.04	18.03	20.40						
19	Luduș	14.35	17.04	17.02	18.04	20.33						
22	Bogata Mureș h.	14.40	17.07	17.07	18.09	20.38						
26	Cuci h.	14.46	17.13	17.13	18.16	20.45						
31	Iernut	14.53	17.20	17.20	18.23	20.51						
35	Cipău h.	15.03	17.25	17.25	18.28	20.56						
38	Ogra h.	15.03	17.29	17.29	18.32	21.00						
40	Sânpaul Hm.	15.03	17.34	17.34	18.36	21.05						
44	Chirileu h.	15.03	17.39	17.39	18.41	21.10						
47	Vidrasău h.	15.03	17.44	17.44	18.45	21.15						
51	G-ral N. Dăscălescu Hm.	15.03	17.50	17.50	18.50	21.21						
54	Târgu Mureș Sud	15.03	17.55	17.55	18.54	21.26						
56	Azomureș h.	15.03	17.59	17.59	18.57	21.30						
59	Târgu Mureș	15.25	18.09	18.09	19.07	21.40						
59	Târgu Mureș	15.30	18.58	18.58	19.42	22.45						
63	Târgu Mureș Nord Hm.	15.39	19.22	19.22	19.51	22.54						
74	Dumbrăvioara Hm.	15.53	19.42	19.42	20.05	23.08						
78	Gornești Mureș h.	15.58	19.42	19.42	20.10	23.13						
82	Periș Mureș h.	16.03	19.42	19.42	20.15	23.18						
85	Petelea h.	16.08	19.42	19.42	20.21	23.24						
92	Reghin	16.18	19.42	19.42	20.29	23.35						
97	Idecu de Jos h.	16.24	19.42	19.42	20.47	23.41						
101	Brâncovenești h.	16.29	19.42	19.42	20.53	23.46						
104	Halta Aluniș h.	16.33	19.42	19.42	20.57	23.50						
108	Aluniș Mureș Hm.	16.38	19.42	19.42	21.03	23.55						
109	Rușii Munți h.	16.41	19.42	19.42	21.06	23.58						
114	Deda	16.49	20.01	20.01	21.13	00.06						
400	Gheorgheni	17.30			23.19	00.48						
400	Sărățel	16.58			22.55	01.18						
CIRCULA LA:			Bistrița N	Bistrița N								
TABELA:			400	406								
SOSIRE ORA:			18:45	20:26								

1 Pe distanța Teiuș - Luduș circulă numai în zilele de 6 și 7.

2 Circulă de la Budapesta, tabela A.2, tren 367.

3 Circulă la Mangalia în perioada 13.06.2015 - 12.09.2015, tabela 400, tren 1944.

4 Circulă la București, tabela 400, tren 1644.

406

Bistrița Bârgăului - Sărățel - Măgheruș Șieu - Luduș

	R	R	R	R	R	R	R	R	R	R	
	4101	14551	4107	15819	14553	4103	14011	14021	15821		
Km	Clase:										
	2	2	2	2	2	2	2	2	2	2	
Servicii:											
Observatii:			Ⓡ	Ⓐ	Ⓤ	Ⓡ	1Ⓡ	2Ⓡ	Ⓤ		
0 Bistrița Bârgăului hcv. ▶	-	-	-	-	05.24	-	-	-	-	08.36	-
2 Bistrița Bârgăului h.	-	-	-	-	05.29	-	-	-	-	08.41	-
3 Bistrița Bârgăului Sat hc.	-	-	-	-	05.34	-	-	-	-	08.46	-
6 Prundul Bârgăului hc.	-	-	-	-	05.42	-	-	-	-	08.54	-
9 Susenii Bârgăului Hm.	-	-	-	-	05.51	-	-	-	-	09.11	-
10 Mijlocenii Bârgăului h.	-	-	-	-	05.55	-	-	-	-	09.15	-
12 Josenii Bârgăului hc.	-	-	-	-	05.59	-	-	-	-	09.19	-
15 Rusul Bârgăului hc.	-	-	-	-	06.04	-	-	-	-	09.24	-
22 Livezile Bârgăului hc.	-	-	-	-	06.13	-	-	-	-	09.33	-
28 Bistrița h.	-	-	-	-	06.22	-	-	-	-	09.42	-
30 Bistrița Nord	-	-	-	-	06.25	-	-	-	-	09.45	-
30 Bistrița Nord ▶	-	03.52	-	05.00	-	07.30	07.45	08.40	-	-	-
30 Bistrița Fabrici h.	-	↓	-	↓	-	↓	07.49	08.45	-	-	-
35 Viisoara h.	-	-	-	-	-	07.37	↓	↓	-	-	-
37 Sărăta h.	-	-	-	-	-	07.41	07.57	08.54	-	-	-
40 Sărățel	-	04.05	-	05.13	-	07.46	08.02	08.59	-	-	-
400 Deda	-	-	-	-	-	-	-	-	-	-	-
40 Sărățel ▶	-	04.06	-	05.14	-	07.56	08.03	09.06	-	-	-
45 Arcalia hc.	-	04.11	-	↓	-	08.01	08.08	09.12	-	-	-
47 Măgheruș Șieu Hm.	-	04.14	-	05.20	-	08.04	08.11	09.15	-	-	-
400 Beclean pe Someș	-	04.15	-	05.21	-	08.05	-	-	-	-	-
47 Măgheruș Șieu Hm. ▶	-	04.15	-	05.21	-	08.05	08.12	09.16	-	-	-
49 Chintelnici h.	-	-	-	-	-	-	08.17	09.20	-	-	-
51 Chiraș h.	-	-	-	-	-	-	08.21	09.24	-	-	-
54 Țișău h.	-	-	-	-	-	-	08.27	09.30	-	-	-
59 Lechinta	-	-	-	-	-	-	08.36	11.56	-	-	-
62 Vermeș h.	-	-	-	-	-	-	08.40	12.00	-	-	-
68 Sânqiorqiu Nou h.	-	-	-	-	-	-	08.50	12.10	-	-	-
72 Brăteni h.	-	-	-	-	-	-	08.57	12.17	-	-	-
76 Sânmihaiu de Câmpie h.	-	-	-	-	-	-	09.05	12.25	-	-	-
80 Miceștii de Câmpie h.	-	-	-	-	-	-	09.11	12.31	-	-	-
85 Budești Clui h.	-	-	-	-	-	-	09.22	-	-	-	-
88 Țaqu h.	-	-	-	-	-	-	09.31	-	-	-	-
90 Țaqu Sat h.	-	-	-	-	-	-	09.34	-	-	-	-
94 Țăqșor h.	-	-	-	-	-	-	09.41	-	-	-	-
96 Sărmășel hcv.	-	-	-	-	06.05	-	10.00	-	-	-	-
98 Sărmășel Gaz Metan h.	-	04.50	-	-	06.09	-	10.04	-	-	-	-
101 Sărmașu h.	-	04.55	-	-	06.14	-	10.09	-	-	-	-
104 Balda h.	-	05.00	-	-	06.19	-	10.14	-	-	-	-
108 Miheșu de Câmpie Sat h.	-	-	-	-	06.26	-	10.21	-	-	-	-
112 Miheșu de Câmpie h.	-	-	-	-	06.33	-	10.28	-	-	-	-
116 Bota Sat h.	-	-	-	-	06.40	-	10.35	-	-	-	-
119 Zau de Câmpie h.	-	-	-	-	06.46	-	10.41	-	-	-	-
121 Melini Valea Larqă h.	-	-	-	-	06.50	-	10.45	-	-	-	-
124 Tăureni h.	-	-	-	-	06.55	-	10.50	-	-	-	-
130 Sânger Tăureni h.	-	-	-	-	07.04	-	10.59	-	-	-	-
138 Luduș Sat hc.	-	-	-	-	07.16	-	11.11	-	-	-	-
140 Luduș	-	-	-	-	07.20	-	11.15	-	-	-	-
405 Războieni	-	-	-	-	-	08.07	11.20	-	-	-	-
405 Târqu Mures	-	-	-	-	-	07.31	12.29	-	-	-	-
CIRCULA LA:		Cluj N.		Cluj N.		Cluj N.	Teiuș				
TABELA:		400		400		400	405				
SOSIRE ORA:		06:51		07:29		10:40	12:24				

1 Pe distanța Luduș - Teiuș circulă numai în zilele de 6 și 7.

2 Varianta trenului 14013 în perioada închiderilor de linie pe distanța Lechinta - Bistrița Nord.

406

Bistrița Bârgăului - Sărățel - Măgheruș Șieu - Luduș

	R	R	R	R	R	R	R	R	R	R		
	15831	14013	4206	14555	15823	14015	4375	4105	4144			
Km	Clase: 2 2 2 2 2 2 2 2 2 2											
↓	Servicii:											
Observatii:	N U 1 R 2 R U R A											
0 Bistrița Bârgăului hcv.												13.23
2 Bistrița Bârgăului h.												13.28
3 Bistrița Bârgăului Sat hc.												13.33
6 Prundul Bârgăului hc.												13.41
9 Susenii Bârgăului Hm.												13.50
10 Mijlocenii Bârgăului h.												13.54
12 Josenii Bârgăului hc.												13.58
15 Rusul Bârgăului hc.												14.03
22 Livezile Bârgăului hc.												14.12
28 Bistrița h.												14.21
30 Bistrița Nord												14.24
30 Bistrița Nord												
30 Bistrița Fabrici h.												
35 Vișoara h.												
37 Sărata h.												
40 Sărățel												
400 Deda												
40 Sărățel												
45 Arcaia hc.												
47 Măgheruș Șieu Hm.												
400 Beclean pe Somes												
47 Măgheruș Șieu Hm.												
49 Chintelnic h.												
51 Chiraleș h.												
54 Tișău h.												
59 Lechința												
62 Vermeș h.												
68 Sânciorghiu Nou h.												
72 Brăteni h.												
76 Sânmihailu de Câmpie h.												
80 Miceștii de Câmpie h.												
85 Budești Cluj h.												
88 Taqu h.												
90 Taqu Sat h.												
94 Tăqșor h.												
96 Sărmășel hcv.												
98 Sărmășel Gaz Metan h.												
101 Sărmașu h.												
104 Balda h.												
108 Miheșu de Câmpie Sat h.												
112 Miheșu de Câmpie h.												
116 Bota Sat h.												
119 Zau de Câmpie h.												
121 Melini Valea Larga h.												
124 Tăureni h.												
130 Sânger Tăureni h.												
138 Luduș Sat hc.												
140 Luduș												
405 Războieni												
405 Târgu Mureș												
CIRCULA LA:												
TABELA:												
SOSIRE ORA:												

1 In perioada închiderilor de linie pe distanța Bistrița Nord - Lechința se anulează și circulă ca tren 14021.

2 Nu circulă în perioada: 20.12.2014 - 04.01.2015, 31.01 - 08.02.2015, 11.04 - 19.04.2015 și 20.06 - 13.09.2015.

406

Bistrița Bârgăului - Sărățel - Măgheruș Șieu - Luduș

		R	R	R	R	R	R	R	R	R		
		14017	4109	15825	15833	4371	4146	14019	15827	4117		
Km	Clase:	2	2	2	2	2	2	2	2	2		
↓	Servicii:											

Observatii:		Ⓜ	Ⓜ	Ⓜ	Ⓜ	Ⓜ	Ⓜ	Ⓜ	Ⓜ	Ⓜ	Ⓜ	Ⓜ
0	Bistrița Bârgăului hcv.	-	-	-	-	-	-	-	-	-	-	20.38
2	Bistrița Bârgăului h.	-	-	-	-	-	-	-	-	-	-	20.43
3	Bistrița Bârgăului Sat hc.	-	-	-	-	-	-	-	-	-	-	20.48
6	Prundul Bârgăului hc.	-	-	-	-	-	-	-	-	-	-	20.56
9	Susenii Bârgăului Hm.	-	-	-	-	-	-	-	-	-	-	21.05
10	Mijlocenii Bârgăului h.	-	-	-	-	-	-	-	-	-	-	21.09
12	Josenii Bârgăului hc.	-	-	-	-	-	-	-	-	-	-	21.13
15	Rusul Bârgăului hc.	-	-	-	-	-	-	-	-	-	-	21.18
22	Livezile Bârgăului hc.	-	-	-	-	-	-	-	-	-	-	21.27
28	Bistrița h.	-	-	-	-	-	-	-	-	-	-	21.36
30	Bistrița Nord	-	-	-	-	-	-	-	-	-	-	21.39
30	Bistrița Nord	-	-	-	-	-	-	-	-	-	-	21.50
30	Bistrița Fabrici h.	15.53	16.58	-	19.05	19.30	19.38	20.35	-	21.50	-	-
35	Viișoara h.	15.57	-	-	-	19.37	-	20.39	-	-	-	-
37	Sărata h.	16.06	-	-	-	19.41	-	20.47	-	-	-	-
40	Sărățel	16.11	17.11	-	19.19	19.46	19.52	20.52	-	22.04	-	-
400	Deda	-	-	-	-	-	-	20.12	-	-	-	22.28
40	Sărățel	-	-	-	-	-	-	-	-	-	-	-
45	Arcalia hc.	16.12	17.12	-	19.20	19.47	20.12	20.53	-	-	-	-
47	Măgheruș Șieu Hm.	16.18	17.17	-	-	19.52	-	20.58	-	-	-	-
400	Beclean pe Somes	16.21	17.20	-	19.26	19.55	-	21.01	-	-	-	-
47	Măgheruș Șieu Hm.	-	-	-	-	-	-	-	-	-	-	-
49	Chintelnic h.	16.22	17.21	-	19.27	19.56	-	21.02	-	-	-	-
51	Chirales h.	16.27	-	-	-	-	-	21.07	-	-	-	-
54	Tișău h.	16.31	-	-	-	-	-	21.11	-	-	-	-
59	Lechinta	16.37	-	-	-	-	-	21.17	-	-	-	-
62	Vermeș h.	16.46	-	-	-	-	-	21.25	-	-	-	-
68	Sânqiorqiu Nou h.	16.51	-	-	-	-	-	21.29	-	-	-	-
72	Brăteni h.	17.01	-	-	-	-	-	21.39	-	-	-	-
76	Sânmihaiu de Câmpie h.	17.09	-	-	-	-	-	21.46	-	-	-	-
80	Miceștii de Câmpie h.	17.18	-	-	-	-	-	21.54	-	-	-	-
85	Budești Clui h.	17.24	-	-	-	-	-	22.00	-	-	-	-
88	Țaqu h.	17.33	-	-	-	-	-	22.11	-	-	-	-
90	Țaqu Sat h.	17.41	-	-	-	-	-	22.20	-	-	-	-
94	Țaqșor h.	17.45	-	-	-	-	-	22.24	-	-	-	-
96	Sărmășel hcv.	17.52	-	-	-	-	-	22.31	-	-	-	-
98	Sărmășel Gaz Metan h.	18.30	-	-	-	-	-	22.35	-	-	-	-
101	Sărmașu h.	18.34	-	-	-	-	-	-	-	-	-	-
104	Balda h.	18.39	-	-	-	-	-	-	-	-	-	-
108	Miheșu de Câmpie Sat h.	18.44	-	-	-	-	-	-	-	-	-	-
112	Miheșu de Câmpie h.	18.51	-	-	-	-	-	-	-	-	-	-
116	Bota Sat h.	18.58	-	-	-	-	-	-	-	-	-	-
119	Zau de Câmpie h.	19.05	-	-	-	-	-	-	-	-	-	-
121	Melini Valea Larqă h.	19.11	-	-	-	-	-	-	-	-	-	-
124	Tăureni h.	19.15	-	-	-	-	-	-	-	-	-	-
130	Sânqer Tăureni h.	19.20	-	-	-	-	-	-	-	-	-	-
138	Luduș Sat hc.	19.29	-	-	-	-	-	-	-	-	-	-
140	Luduș	19.41	-	-	-	-	-	-	-	-	-	-
405	Războieni	19.45	-	-	-	-	-	-	-	-	-	-
405	Târgu Mures	-	-	-	-	-	-	-	-	-	-	-
CIRCULA LA:				Cluj N.		Cluj N.	Dej Călători	Tg Mures				
TABELA:				400		400	400	400				
SOSIRE ORA:				19:47		21:36	20:58	22:43				

■ Nu circulă în perioada : 20.12.2014 - 04.01.2015, 31.01 - 08.02.2015, 11.04 - 19.04.2015 și 20.06 - 13.09.2015.

406

Luduș - Măgheruș Șieu - Sărățel - Bistrița Bârgăului

	R	R	R	R	R	R	R	R	R	R	R	R	R
	15818	4116	14012	4141	4372	14014	4376	15820	4205	15830	14022	14016	15822
Km	Clase:												
	2	2	2	1	2	2	2	2	2	2	2	2	2
Servicii:		I											

Observatii: U R R A U NU LR IR U

CIRCULA DE LA:					Tg Mureș	Dej Călători		Dej Călători		V Domet	Cluj N.		
PLECARE ORA:					03:04	05:03		05:35		04:38	07:20		
0	Luduș											08.20	08.20
2	Luduș Sat hc.											08.24	08.24
10	Sânqer Tăureni h.											08.36	08.36
16	Tăureni h.											08.44	08.44
19	Melini Valea Larqă h.											08.49	08.49
21	Zau de Câmpie h.											08.53	08.53
24	Bota Sat h.											08.59	08.59
28	Miheșu de Câmpie h.											09.06	09.06
32	Miheșu de Câmpie Sat h.											09.13	09.13
36	Balda h.											09.20	09.20
39	Sărmașu h.						05.05					09.26	09.26
42	Sărmășel Gaz Metan h.						05.10					09.31	09.31
44	Sărmășel hcv.		04.00				05.15					09.55	09.55
46	Tăqșor h.		04.05				05.19					10.00	10.00
50	Tăqu Sat h.		04.12				05.26					10.07	10.07
52	Tăqu h.		04.16				05.29					10.11	10.11
55	Budești Cluj h.		04.25				05.38					10.20	10.20
60	Micești de Câmpie h.		04.36				05.49					10.31	10.31
64	Sânmihaiu de Câmpie h.		04.43				05.55					10.38	10.38
68	Brăteni h.		04.51				06.02					10.46	10.46
72	Sânqiorqiu Nou h.		04.58				06.09					10.53	10.53
78	Vermes h.		05.08				06.18					11.02	11.02
81	Lechinta		05.17				06.24					11.08	11.08
86	Tiqău h.		05.25				06.32					11.16	11.16
89	Chirales h.		05.31				06.38					11.21	11.21
91	Chintelnic h.		05.36				06.42					11.26	11.26
93	Măgheruș Șieu Hm.		05.40		06.13	06.46	06.53		08.54	09.38	11.30	11.30	
400	Beclean pe Someș						08.05			10.31	12.59		
93	Măgheruș Șieu Hm.		05.41		06.14	06.47	06.54		08.55	09.39	13.01	11.31	
95	Arcalia hc.		05.44		06.18	06.50	06.58		08.58		13.04	11.34	
100	Sărățel		05.50	05.57	06.24	06.55	07.04		09.04	09.46	13.09	11.39	
400	Deda												
100	Sărățel		05.30	05.51	06.17	06.25	06.56	07.05	09.05	09.47	13.10	11.40	
103	Sărata h.		05.57	06.31	06.31	07.02	07.11		09.11		13.16	11.46	
105	Viișoara h.			06.35	06.35	07.15	07.15		09.15				
110	Bistrița Fabrici h.		06.06	06.29	06.40	07.11	07.20		09.21	10.00	13.24	11.54	
110	Bistrița Nord		05.44	06.10	06.33	06.44	07.15	07.24			13.28	11.58	
110	Bistrița Nord							07.31					12.18
112	Bistrița h.							07.35					12.22
119	Livezile Bârgăului hc.							07.44					12.31
125	Rusul Bârgăului hc.							07.53					12.40
128	Josenii Bârgăului hc.							07.58					12.45
130	Mișlocenii Bârgăului h.							08.02					12.49
131	Susenii Bârgăului Hm.		05.00					08.09					12.56
134	Prundul Bârgăului hc.		05.06					08.15					13.02
137	Bistrița Bârgăului Sat hc.							08.23					13.10
138	Bistrița Bârgăului h.							08.28					13.15
140	Bistrița Bârgăului hcv.		05.20					08.32					13.19

I În perioada închiderilor de linie pe distanța Magheruș Șieu - Bistrița Nord se anulează și circula ca tren 14022.

406

Luduș - Măgheruș Șieu - Sărățel - Bistrița Bârgăului

R	R	R	R	R	R	R	R	R	R	R	R	
14018	4102	14550	15824	15832	4108	4145	15826	14020	14552	15828	4106	
Km												
Clase: 2 2 2 2 2 2 2 2 2 2 2 2												
Servicii:												

Observatii: (R) 1 (R) (U) (U) 2 (U) 3 (R) (R) (U)

CIRCULA DE LA:	Cluj N.	Cluj N.	Cluj N.	Tg Mureș	Teiuș	Cluj N.
PLECARE ORA:	11:27		15:30	15:40	15:30	19:35
0 Luduș		14.40			17.04	20.40
2 Luduș Sat hc.		14.44			17.08	20.44
10 Sânger Tăureni h.		14.56			17.20	20.56
16 Tăureni h.		15.04			17.29	21.04
19 Melini Valea Lară h.		15.09			17.34	21.09
21 Zau de Câmpie h.		15.13			17.38	21.13
24 Bota Sat h.		15.19			17.44	21.19
28 Miheșu de Câmpie h.		15.26			17.51	21.26
32 Miheșu de Câmpie Sat h.		15.33			17.58	21.33
36 Balda h.		15.40			18.05	21.40
39 Sărmașu h.		15.46			18.10	21.46
42 Sărmașel Gaz Metan h.		15.51			18.15	21.51
44 Sărmașel hcv.		15.55			18.22	21.55
46 Tăqșor h.					18.26	
50 Taqu Sat h.					18.32	
52 Taqu h.					18.35	
55 Budești Cluj h.					18.43	
60 Micești de Câmpie h.	12.50				18.53	
64 Sânmihaiu de Câmpie h.	12.56				19.00	
68 Brăteni h.	13.04				19.07	
72 Sânqiorqiu Nou h.	13.11				19.14	
78 Vermeș h.	13.20				19.23	
81 Lechinta	13.25				19.28	
86 Tiqău h.	13.33				19.36	
89 Chiraș h.	13.38				19.42	
91 Chintelnic h.	13.43				19.46	
93 Măgheruș Șieu Hm.	13.47	14.04	17.51	18.05	19.51	22.23
400 Beclean pe Somes		15.06		19.27	19.56	
93 Măgheruș Șieu Hm.	13.48	14.05	17.52	18.06	19.57	22.24
95 Aralia hc.	13.51	14.08		18.09	20.02	22.27
100 Sărățel	13.56	14.14	17.59	18.15	20.07	22.33
400 Deda		16.15			20.12	23.08
100 Sărățel	13.57	14.15	18.00	18.16	20.08	22.34
103 Sărata h.	14.03	14.21		18.22	20.14	22.40
105 Vișoara h.		14.24		18.26		
110 Bistrița Fabrici h.	14.11	14.29		18.31	20.22	22.47
110 Bistrița Nord	14.15	14.32	18.13	18.34	20.26	22.50
110 Bistrița Nord			15.40		19.31	21.46
112 Bistrița h.			15.44		19.35	21.50
119 Livezile Bârgăului hc.			15.53		19.44	21.59
125 Rusul Bârgăului hc.			16.02		19.53	22.08
128 Josenii Bârgăului hc.			16.07		19.58	22.13
130 Miilocenii Bârgăului h.			16.11		20.02	22.17
131 Susenii Bârgăului Hm.			16.18		20.09	22.20
134 Prundul Bârgăului hc.			16.24		20.15	
137 Bistrița Bârgăului Sat hc.			16.32		20.23	
138 Bistrița Bârgăului h.			16.37		20.28	
140 Bistrița Bârgăului hcv.			16.41		20.32	

1 Nu circulă în perioada: 20.12.2014 - 04.01.2015, 31.01 - 08.02.2015, 11.04 - 19.04.2015 și 20.06 - 13.09.2015.

2 Nu circulă în zilele de sâmbătă, duminică și sărbători legale pe distanța Cluj Napoca - Dej Calatori.

3 Pe distanța Teiuș - Luduș circulă numai în zilele de 6 și 7.

409

Salva - Vișeu de Jos - Sighetu Marmăției

		R	R		IR	R	R		R	R		
		4651	4133		1946	4135	4653		4131	4110		
Km	Clase:	2	2		1 2	2	2		2	2		
↓	Servicii:											

Observatii:

1
2
3
4
5
6

CIRCULA DE LA:				Beclean So	Beclean So	Beclean So			Clij N.
PLECARE ORA:				02:44	05:20	07:22			14:35
0	Salva	-	-	03.27	05.48	08.04	-	-	17.40
10	Coșbuc Hm.	-	-	03.42	06.03	08.18	-	-	17.55
12	Bichigiu h.	-	-				-	-	18.00
15	Telciu Hm.	-	-	03.51		08.27	-	-	18.06
20	Fiezel h.	-	-				-	-	18.14
25	Fiad Hm.	-	-	04.05		08.42	-	-	18.22
31	Romuli h.	-	-	04.15		08.52	-	-	18.32
37	Dealul Ștefăniței	-	-	04.24	06.39	09.01	-	-	18.41
45	Săcel Hm.	-	-	04.36	06.52	09.13	-	-	18.53
52	Iza P.M.	-	-	04.47	07.03	09.23	-	-	19.04
61	Vișeu de Jos	-	-	05.00	07.15	09.35	-	-	19.16
61	Vișeu de Jos	▶	-	04.30	05.05	07.18	09.48	-	17.01 19.18
64	Bocicoel h.	-	-	04.35	05.11			-	17.07 19.24
70	Leordina h.	-	-	04.44	05.20			-	17.16 19.33
73	Leordina	-	-	04.50	05.26	07.35	10.06	-	17.22 19.39
80	Petrova Hm.	-	-	05.02	05.37	07.46	10.17	-	17.49 19.50
85	Vișeu Bistra h.	-	-	05.12	05.47		10.27	-	17.59 20.00
94	Valea Vișeuului	○	-	05.26	06.02	08.10	10.42	-	18.14 20.14
94	Valea Vișeuului	▶	-	05.41	06.20	08.29	11.02 13.26	-	18.37 20.34
104	Lunca la Tisa h.	-	-	05.58	06.37	08.45	11.20 13.43	-	18.54 20.51
106	Bocicoi Hm.	-	-	06.05	06.45		11.27 13.50	-	19.01 20.58
110	Crăciunești h.	-	-	06.12	06.52		11.34 13.57	-	19.08 21.04
112	Tisa h.	-	-	06.17	06.57		11.37 14.02	-	19.12 21.08
116	Cămara Sighet Hm.	-	-	06.25	07.05		11.45 14.10	-	19.20 21.16
118	Sighetu Marmăției	○	-	06.30	07.10	09.09	11.50 14.15	-	19.25 21.21

1 Circulă de la București, tabela 401, tren 1643.

2 Circulă în perioada 15.06.2015 - 14.09.2015. Circulă de la Mangalia tabela 400, tren 1945.

3 Circulă de la Timișoara, tabela 400, tren 1843.

4 Nu circulă în perioada închiderilor de linie.

5 Nu circulă în perioada : 20.12.2014 - 04.01.2015, 31.01 - 08.02.2015, 11.04 - 19.04.2015 și 20.06 - 13.09.2015.

6 Nu circulă în zilele de duminică și sărbători legale pe distanța Dej Călători - Sighetu Marmăției.

Nu circulă în zilele de sâmbătă pe distanța Salva - Sighetu Marmăției.

409

Sighetul Marmației - Vișeu de Jos - Salva

	R	R	R	IR	R	R	R	R	R
	4111	4656	4650	1947	4652	4134		4136	4654
Km	Clase:								
	2			1 2		2		2	
↓	Servicii:								
	Observatii: 1 @ 2 (N) 3 (A) 4 5								
0 Sighetu Marmației ▶	- 01.25		- 07.25	- 14.28	14.45	16.15		- 17.42	23.40
2 Cămara Sighet Hm.	- 01.31		- 07.31	- 14.28	14.51	16.21		- 17.48	23.46
6 Tisa h.	- 01.40		- 07.39	- 14.28	15.00	16.30		- 17.57	23.55
8 Crăciunești h.	- 01.44		- 07.43	- 14.28	15.04	16.34		- 18.01	23.59
12 Bocicoi Hm.	- 01.52		- 07.51	- 14.28	15.12	16.42		- 18.09	00.07
14 Lunca la Tisa h.	- 01.58		- 07.57	- 14.48	15.18	16.48		- 18.15	00.13
25 Valea Vișeuului ○	- 02.16		- 08.15	- 15.05	15.36	17.06		- 18.33	00.31
25 Valea Vișeuului ▶	- 02.36	03.20	08.33	- 15.20	15.51	17.21		- 18.51	-
33 Vișeu Bistra h.	- 02.51	03.35	08.48	- 15.20	16.06	17.36		- 19.06	-
39 Petrova Hm.	- 03.01	03.45	08.58	- 15.41	16.16	17.46		- 19.16	-
45 Leordina	- 03.12	03.56	09.09	- 15.52	16.27	17.57		- 19.42	-
48 Leordina h.	- 03.18	04.02	09.15	- 15.52	16.33	18.03		- 19.48	-
55 Bocicoel h.	- 03.27	04.11	09.24	- 15.52	16.42	18.12		- 19.57	-
57 Vișeu de Jos ○	- 03.32	04.16	09.29	- 16.09	16.47	18.17		- 20.02	-
57 Vișeu de Jos ▶	- 03.42			- 16.12		18.20		- 20.04	-
66 Iza P.M.	- 03.54			- 16.24		18.33		- 20.17	-
73 Săcel Hm.	- 04.05			- 16.37		18.56		- 20.28	-
81 Dealu Ștefăniței	- 04.28			- 16.49		19.08		- 20.39	-
87 Romuli h.	- 04.36			- 16.49		19.16		- 20.47	-
94 Fiad Hm.	- 04.46			- 16.49		19.26		- 20.57	-
98 Fiezel h.	- 04.53			- 16.49		19.39		- 21.04	-
103 Telciu Hm.	- 05.01			- 16.49		19.39		- 21.12	-
106 Bichigiu h.	- 05.07			- 16.49		19.39		- 21.18	-
109 Coșbuc Hm.	- 05.13			- 17.24		19.48		- 21.24	-
118 Salva ○	- 05.27			- 17.37		20.01		- 21.40	-
CIRCULA LA:	Cluj N.			Beclean So	Cluj N.			Beclean So	
TABELA:	401			401	401			401	
SOSIRE ORA:	08:20			18:12	22:24			22:18	

1 Nu circulă în zilele de 7 și † Sighetu Marmației - Cluj Napoca și în zilele de 6 Sighetu Marmației - Salva.

2 Circulă în perioada 13.06.2015 - 12.09.2015. Circulă la Mangalia tabela 400, tren 1944.

3 Nu circulă în perioada : 20.12.2014 - 04.01.2015, 31.01 - 08.02.2015, 11.04 - 19.04.2015 și 20.06 - 13.09.2015.

4 Circulă la București, tabela 400, tren 1644. Circulă la Timișoara, tabela 400, tren 1765.

5 Nu circulă 6/7.

412

Jibou - Zalău Nord - Sărmășag - Carei

	R	R	R	R	R	R	R	R	R	R	R	R
	4082	4072	4362	4454	4074	4366	4086	4456	4085	4452	4442	
Km	Clase: 2 2 2 2 2 2 2 2 2 2 2 2											
↓	Servicii:											
	Observatii: 1 (N) 2 1 3 (B)											
CIRCULA DE LA:												
PLECARE ORA:												
								Cluj N.				
								14:10				
0 Jibou ▶	-	-	05.16	06.47	08.40	13.50	15.13	17.14	17.30	19.38	21.40	-
5 Cuceu Sălaj h.	-	-	05.24	06.55		13.58	15.22			19.47	21.49	-
8 Poptelec h.	-	-	05.30	07.00		14.05	15.28			19.52	21.55	-
12 Mirșid Hm.	-	-	05.37	07.07		14.12	15.36	17.39		19.59	22.03	-
24 Zalău Nord ◦	-	-	05.54	07.24	09.11	14.29	15.53	17.56	18.05	20.16	22.20	-
24 Zalău Nord ▶	-	-	06.00	07.32	-	14.30	15.57	17.57	-	20.17	-	23.29
30 Guruslău h.	-	-	06.10	07.42	-	14.39	16.07		-	20.26	-	23.36
34 Borla Hm.	-	-	06.16	07.48	-	14.45	16.13		-	20.32	-	23.42
37 Bocșa Sălaj h.	-	-	06.21	07.54	-	14.50	16.19		-	20.36	-	23.47
40 Câmpia Sălaj h.	-	-	06.26	07.59	-	14.55	16.25		-	20.41	-	23.52
46 Sărmășag ◦	-	-	06.35	08.08	-	15.03	16.35	18.16	-	20.50	-	23.59
413 Săcuieni Bihor	-	-	07.14	-	-	-	-	-	-	-	-	-
46 Sărmășag ▶	-	04.05	-	08.09	-	-	16.49	18.17	-	20.51	-	-
49 Sărmășag h.	-		-	08.13	-	-	16.54		-	20.56	-	-
51 Derșida h.	-	04.11	-	08.16	-	-	16.58		-	21.00	-	-
57 Giorocuța h.	-	04.18	-	08.22	-	-	17.05		-	21.07	-	-
60 Supur h.	-	04.22	-	08.26	-	-	17.10		-	21.12	-	-
61 Supur Haltă hc.	-	04.25	-	08.29	-	-	17.14		-	21.16	-	-
68 Acâș Hm.	-	05.00	-	08.57	-	-	17.23	18.38	-	21.25	-	-
78 Săcășeni h.	-	05.12	-	09.09	-	-	17.34		-	21.35	-	-
84 Tășnad	-	05.20	-	09.18	-	-	17.41	18.50	-	21.43	-	-
90 Santău h.	-	05.28	-	09.25	-	-	17.48		-	21.50	-	-
94 Hotoan h.	-	05.36	-	09.31	-	-	17.55		-	21.56	-	-
100 Tiream h.	-	05.44	-	09.38	-	-	18.03		-	22.03	-	-
112 Carei ◦	-	06.00	-	09.53	-	-	18.18	19.12	-	22.18	-	-
CIRCULA LA:		Satu Mare						Satu Mare		Satu Mare		
TABELA:		402						402		402		
SOSIRE ORA:		07:21						19:46		23:17		

1 Pe distanța Zalău Nord - Sărmășag nu circulă sâmbăta, duminica, sărbători legale și în perioada : 20.12.2014 - 04.01.2015, 31.01 - 08.02.2015, 11.04 - 19.04.2015 și 20.06 - 13.09.2015 .

2 Cercul de la București, tabela 400, tren 1641.

3 Are vagoane pentru Baia Mare, tabela 400, tren 4097.

412

Carei - Sărmășag - Zalău Nord - Jibou

	R	R	R	R	R	R	R	R	R	R		
	4083	4361	4451	4087	4363	4073	4084	4455	4441	4453		
Km	Clase: 2 2 2 2 2 2 2 2 2 2 2											
↓	Servicii:											
	Observatii: ✖ 1 2 N 1 B 3											
CIRCULA DE LA:												
PLECARE ORA:					Satu Mare			Satu Mare				
					07:33			14:37				
0 Carei	04.00			08.12	12.24		15.28		20.21			
12 Tiream h.	04.12				12.36		15.39		20.33			
17 Hotoan h.	04.19				12.43		15.45		20.40			
22 Santău h.	04.25				12.49		15.51		20.46			
28 Tășnad	04.32			08.36	12.56		15.57		20.53			
33 Săcășeni h.	04.39				13.03		16.03		21.00			
43 Acâș Hm.	04.50			08.51	13.14		16.13		21.30			
51 Supur Haltă hc.	04.59				13.23		16.21		21.38			
52 Supur h.	05.02				13.26		16.25		21.41			
55 Giorocuța h.	05.06				13.30		16.29		21.45			
60 Derșida h.	05.13				13.37		16.35		21.51			
63 Sărmășag h.	05.17				13.41		16.39		21.55			
66 Sărmășag	05.23			09.15	13.47		16.46		22.01			
413 Săcuieni Bihor	07.14											
66 Sărmășag	05.24	06.58		09.17	13.48	15.15	16.47		22.02			
72 Câmpia Sălaj h.	05.32	07.06			13.57	15.24	16.55		22.10			
75 Bocșa Sălaj h.	05.36	07.10			14.02	15.29	17.00		22.14			
78 Borla Hm.	05.42	07.15			14.08	15.35	17.05		22.19			
81 Guruslău h.	05.48	07.20			14.14	15.41	17.11		22.24			
88 Zalău Nord	05.57	07.27		09.38	14.22	15.50	17.19		22.32			
88 Zalău Nord	05.58	07.28	09.26	09.40	14.31	15.54	17.20	18.41		23.35		
100 Mirșid Hm.	06.16	07.46	09.44		14.49	16.13	17.49			23.53		
104 Poptelec h.	06.23	07.52	09.51		14.56	16.20	17.56			00.01		
107 Cuceu Sălaj h.	06.28	07.57	09.57		15.02	16.25	18.02			00.07		
112 Jibou	06.35	08.04	10.05	10.12	15.10	16.33	18.10	19.15		00.15		
CIRCULA LA:					Cluj N.							
TABELA:					400							
SOSIRE ORA:					12:55							

1 Pe distanța Sărmășag - Zalău Nord nu circulă sâmbăta, duminica, sărbători legale și în perioada : 20.12.2014 - 04.01.2015, 31.01 - 08.02.2015, 11.04 - 19.04.2015 și 20.06 - 13.09.2015 .

2 Are vagoane de la Baia Mare, tabela 400, tren 4096.

3 Circulă la București, tabela 400, tren 1642.

OPERATOR FERROVIAR

SC "INTERREGIONAL CĂLĂTORI" S.R.L.

413

Săcuieni Bihor - Sărmășag

	R	R	R	R	R	R	R	R	R	R	R	
	15861	15865	15867	15809	15869	15871	15873	15863	15875	15877		

Km	Clase:	2	2	2	2	2	2	2	2	2	2	
↓	Servicii:											

Observatii: Ⓝ 1Ⓝ

	CIRCULA DE LA:				Holod						Oradea	
	PLECARE ORA:				03:25						18:16	
0	Săcuieni Bihor			05.46		10.13						
8	Târgușor Bihor h.			05.56	07.06	10.23					19.28	
14	Bolcaș hc.			06.04	07.13	10.31					19.36	
18	Făncica h.			06.09	07.18	10.36					19.41	
19	Abrămuț hc.			06.12	07.21	10.39					19.44	
23	Petreu hc.			06.18	07.27	10.45					19.50	
25	Marghita			05.19	06.22	07.30	10.48	12.00	13.15	14.25	17.34	19.54
28	Chiribiș hc.			05.23	06.26			12.04	13.19	14.29	17.38	19.58
31	Abrami h.			05.28	06.30			12.09	13.24	14.34	17.43	20.02
34	Marginea Bihor h.			05.33	06.35			12.14	13.29	14.39	17.48	20.07
37	Sădălbăgiu hc.			05.38	06.40			12.19	13.34	14.44	17.53	20.12
42	Balc hc.			05.44	06.46			12.25	13.40	14.50	17.59	20.18
47	Suplacu de Barcău			05.57	06.53			12.32	13.47	14.56	18.06	20.34
51	Porți hc.			06.04	07.01			12.39	13.54		18.13	20.41
56	Ipu h.			06.10	07.07			12.45	14.00		18.19	20.47
62	Nușfalău h.			06.18	07.15			12.53	14.08		18.27	20.55
71	Măgura Șimleului hc.			06.28	07.26			13.04	14.18		18.38	21.05
73	Șimleu Silvaniei		03.10	06.33	07.41			13.09	14.23		18.43	21.10
78	Uilacu Șimleului hc.		03.16	06.39	07.47			13.15	14.29		18.49	21.16
81	Giurtelec hc.		03.22	06.45	07.52			13.21	14.35		18.55	21.22
87	Sărmășag		03.31	06.55	08.02			13.31	14.45		19.05	21.31

■ Nu circulă sâmbăta, duminica, sărbători legale și în perioada : 20.12.2014 - 04.01.2015, 31.01 - 08.02.2015, 11.04 - 19.04.2015 și 20.06 - 13.09.2015.

OPERATOR FERROVIAR

SC "INTERREGIONAL CĂLĂTORI" S.R.L.

413

Sărmășag - Săcuieni Bihor

			R	R	R	R	R	R	R	R	R		
			15864	15862	15866	15868	15808	15870	15872	15874	15876		
Km	Clase:		2	2	2	2	2	2	2	2	2		
↓	Servicii:												
Observatii:			1										
0	Sărmășag	▶	03.37		07.14	08.45		13.52	15.37	19.33	21.36		
6	Giurtelec hc.	-	03.47		07.25	08.56		14.03	15.48	19.43	21.45		
9	Uilacu Șimleului hc.	-	03.53		07.31	09.02		14.09	15.54	19.49	21.51		
13	Șimleu Silvaniei	-	04.00		07.38	09.09		14.26	16.01	19.56	21.57		
16	Măgura Șimleului hc.	-	04.04		07.44	09.13		14.32	16.06	20.00			
24	Nușfalău h.	-	04.14		07.54	09.23		14.42	16.16	20.10			
31	Ipu h.	-	04.22		08.02	09.31		14.50	16.24	20.18			
35	Porți hc.	-	04.28		08.08	09.37		14.57	16.30	20.24			
40	Suplacu de Barcău	-	04.35	07.05	08.14	09.44		15.04	16.43	20.31			
44	Balc hc.	-	04.41	07.11	08.20	09.50		15.10	16.49	20.37			
50	Sădălbăgiu hc.	-	04.47	07.17	08.26	09.56		15.16	16.55	20.43			
53	Marginea Bihor h.	-	04.52	07.22	08.31	10.01		15.21	17.00	20.48			
56	Abrami h.	-	04.57	07.27	08.36	10.06		15.25	17.05	20.53			
59	Chiribiș hc.	-	05.01	07.32	08.40	10.11		15.30	17.10	20.57			
62	Marghita	-	05.07	07.36	08.45	10.15	14.05	15.35	17.14	21.01			
64	Petreu hc.	-	05.10		08.48		14.08	15.38					
68	Abrămuț hc.	-	05.16		08.54		14.14	15.44					
69	Făncica h.	-	05.19		08.57		14.17	15.47					
72	Bolcaș hc.	-	05.25		09.03		14.23	15.52					
79	Târgușor Bihor h.	-	05.32		09.10		14.30	15.59					
87	Săcuieni Bihor	○	05.41		09.19								
CIRCULA LA:							Holod	Oradea					
TABELA:							402	402					
SOSIRE ORA:							17:49	16:58					

■ Nu circulă sâmbăta, duminica, sărbători legale și în perioada : 20.12.2014 - 04.01.2015, 31.01 - 08.02.2015, 11.04 - 19.04.2015 și 20.06 - 13.09.2015.

500

București Nord - Ploiești Sud - Adjud - Pașcani - Suceava - Vicșani

	IR	IR	R	R	IR	R	R	R	R	R	R	IR	IR
	1861	1857	5201	5401	1953	5203	5101	5103	5055	5001	5301	1661	382
Km	Clase:		1	2	1	2	1	2	2	2	2	1	2
	Servicii:												

Observatii: 2 1 3 4 5

CIRCULA DE LA:	Constanța				Mangalia								Sofia
PLECARE ORA:	21:30				21:35								18:45
0 București Nord Gr.A										05.00		05.45	06.10
1 București Nord Gr.B												05.45	06.10
2 București Basarab h.												05.45	06.10
4 Carpati h.												05.45	06.10
6 Pajura Hm.												05.45	06.10
8 Depoul Buc.Triaj h.										05.09		05.45	06.10
10 Chitila										05.13		05.45	06.10
17 Buftea										05.21		05.45	06.10
21 Dârza h.										05.26		05.45	06.10
30 Peris										05.35		05.45	06.10
36 Scrovîstea h.										05.41		05.45	06.10
40 Crivina										05.47		05.45	06.10
45 Prahova h.										05.52		05.45	06.10
52 Brazi										05.59		05.45	06.10
56 P. M. Ram. Ploiesti Ti.										06.06		05.45	06.10
60 Ploiești Sud										06.11		06.28	06.59
302 I. L. Caragiale												06.28	06.59
304 Măneciu												06.28	06.59
306 Slănic												06.28	06.59
701 Urziceni										06.14		06.28	06.59
										06.25		06.28	06.59
60 Ploiești Sud									04.45	06.13		06.30	07.01
64 Ploiești Est									04.52	06.20		06.30	07.01
71 Valea Călușărească Hm									05.02	06.30		06.30	07.01
74 Muru hc.										06.35		06.30	07.01
76 Cricov Hm.									05.09	06.40		06.30	07.01
81 Tomșani hc.									05.16	06.46		06.30	07.01
86 Inotești Hm.									05.24	07.00		06.30	07.01
93 Mizil									05.32	07.09		06.30	07.01
101 Săhăteni Hm.									05.42	07.20		07.05	07.01
109 Pietroasele hc.									05.50	07.29		07.05	07.01
113 Ulmeni									05.56	07.35		07.05	07.01
118 Băile Sarata Monteoru hcv.									06.02	07.41		07.05	07.01
128 Buzău	02.00			03.44					06.14	07.53		07.39	08.09
504 Nehoiasu				05.50					07.35			07.39	08.09
702 Făurei	02.35			04.25					07.10			07.39	08.09
128 Buzău	02.19			04.05		05.00	05.35	06.22				07.41	08.11
140 Boboc Hm.						05.12	05.48	06.35				07.41	08.11
150 Zoita Hm.						05.23	05.59	06.47				07.41	08.11
162 Râmnicu Sărat	02.51			04.37		05.36	06.13	07.01				08.13	08.11
162 Râmnicu Sărat	02.52			04.39		05.37	06.15	07.02				08.13	08.11
170 Voetin h.						05.46		07.11				08.13	08.11
177 Sihlea Hm.						05.55	06.31	07.20				08.13	08.11
184 Gugești						06.04	06.40	07.29				08.13	08.11
191 Cotești Hm.						06.14	06.50	07.39				08.13	08.11
199 Focșani	03.30			05.17		06.24	07.00	07.49				08.52	09.24
199 Focșani	03.32			05.19		06.27	07.02	07.51				08.54	09.25
211 Putna Seacă Hm.						06.44	07.19	08.08				08.54	09.25
219 Mărăsești	03.55			05.43		06.53	07.28	08.19				08.54	09.25
507 Panciu hcv.												08.54	09.25
704 Tecuci	04.17					07.12		08.35				08.54	09.25
219 Mărăsești	04.10	04.05	04.20	04.45	05.46	06.07	06.55				08.40	08.54	09.25
225 Pădureni Putna Hm.			04.29	04.53		06.15	07.03				08.47	08.54	09.25
228 Călimănești Vrancea h.			04.34	04.58		06.20	07.08				08.52	08.54	09.25
233 Pufești Hm.			04.43	05.07		06.29	07.17				09.01	08.54	09.25
236 Domnești Târg h.			04.47	05.12		06.33	07.21				09.05	08.54	09.25
244 Adjud		04.31	05.00	05.25	06.13	06.45	07.33				09.17	08.54	09.25
501 Comănești			05.13			06.47	08.23				09.19	08.54	09.25
CIRCULA LA:	Iași	Suceava N	Miercurea Ciuc	Iași	Suceava N	Miercurea Ciuc					Comănești	Iași	Moscova
TABELA:	704	500	501	500	500	501					501	704	500
SOSIRE ORA:	07:41	07:10	09:20	10:33	08:58	11:08					11:16	12:49	21:23

- 1 Circulă în perioadele 14.12.2014 - 13.06.2015 și 16.09 - 12.12.2015.
- Circulă de la Constanța, tabela 800/702/500, tren 1861.
- 2 Circulă în perioadele 14/15.12.2014 - 12/13.06.2015 și 15/16.09.2015 - 12/13.12.2015.
- Are vagoane pentru Suceava tabela 500 tren 1857.
- 3 Nu circulă în perioada închiderilor de linie pe distanța Siculeni - Miercurea Ciuc.
- 4 Circulă în perioada 13/14.06.2015 - 14/15.09.2015.
- 5 Nu circulă în perioada închiderilor de linie pe distanța Ghimeș - Miercurea Ciuc.

500

București Nord - Ploiești Sud - Adjud - Pașcani - Suceava - Vicșani

	R	R	IR	R	IR	R	R	R	R	R	R	R	IR
	5107	5071	1655	14069	1571	5431	15061	5205	5109	5003	15051	5207	1753
Km	Clase: 2 2 1 2 2 1 2 2 2 2 1 2 2 2 1 2												
Servicii:													
Observatii:	1 [Ⓡ] 2 [Ⓣ] Ⓟ Ⓡ 3												
CIRCULA DE LA:	Ploiești V.												
PLECARE ORA:	08:24												
0 București Nord Gr.A	-	-	07.15	-	08.30	-	-	08.38	-	-	09.33	10.20	11.00
1 București Nord Gr.B	-	-	07.15	-	08.30	-	-	08.38	-	-	09.33	10.20	11.00
2 București Basarab h.	-	-	-	-	-	-	-	-	-	-	-	-	-
4 Carpati h.	-	-	-	-	-	-	-	-	-	-	-	-	-
6 Pajura Hm.	-	-	-	-	-	-	-	-	-	-	-	-	-
8 Depoul Buc.Triaj h.	-	-	-	-	-	-	-	-	-	-	-	-	-
10 Chitila	-	-	-	-	-	-	-	-	-	-	-	-	-
17 Buftea	-	-	-	-	-	-	08.54	-	-	09.50	10.36	-	-
21 Dârza h.	-	-	-	-	-	-	-	-	-	-	-	-	-
30 Peris	-	-	-	-	-	-	09.06	-	-	10.02	10.48	-	-
36 Scroviștea h.	-	-	-	-	-	-	-	-	-	-	-	-	-
40 Crivina	-	-	-	-	-	-	09.15	-	-	10.11	10.57	-	-
45 Prahova h.	-	-	-	-	-	-	-	-	-	-	-	-	-
52 Brazi	-	07.40	-	-	-	-	-	-	-	10.22	-	-	-
56 P. M. Ram. Ploiești Tj.	-	07.47	-	-	-	-	-	-	-	-	-	-	-
60 Ploiești Sud	-	07.53	07.58	08.29	09.14	-	09.35	-	-	10.33	11.16	-	11.44
302 I. L. Caraiale	-	07.55	-	-	-	-	-	-	-	-	-	-	12.18
304 Măneciu	-	-	08.22	-	-	-	-	-	-	-	-	-	-
306 Slănic	-	-	08.05	-	-	-	09.43	-	-	-	11.33	-	-
701 Urziceni	-	-	-	08.35	-	-	-	-	-	-	11.29	-	-
60 Ploiești Sud	-	08.04	08.00	08.31	09.16	-	09.43	-	-	10.35	11.21	-	11.47
64 Ploiești Est	-	08.12	-	-	-	-	-	-	-	10.43	-	-	-
71 Valea Călușărească Hm	-	08.22	-	-	-	-	-	-	-	10.53	-	-	-
74 Muru hc.	-	08.26	-	-	-	-	-	-	-	-	-	-	-
76 Cricov Hm.	-	08.31	-	-	-	-	-	-	-	11.00	-	-	-
81 Tomșani hc.	-	08.37	-	-	-	-	-	-	-	-	-	-	-
86 Inotesti Hm.	-	08.43	-	-	-	-	-	-	-	11.10	-	-	-
93 Mizil	-	08.52	08.35	09.06	09.51	-	-	-	-	11.19	11.56	-	12.22
101 Săhăteni Hm.	-	09.03	-	-	-	-	-	-	-	11.30	-	-	-
109 Pietroasele hc.	-	09.11	-	-	-	-	-	-	-	11.39	-	-	-
113 Ulmeni	-	09.17	-	-	-	-	-	-	-	11.45	-	-	-
118 Băile Sarata Monteoru hcv.	-	09.23	-	-	-	-	-	-	-	-	-	-	-
128 Buzău	-	09.36	09.09	09.40	10.25	-	-	-	-	12.01	12.30	-	12.56
504 Nehoiășu	-	-	-	09.50	11.18	-	-	-	-	-	-	-	13.33
702 Făurei	-	-	-	-	10.27	-	-	-	-	-	-	-	13.04
128 Buzău	08.20	-	09.11	09.42	10.27	-	-	-	11.05	-	-	-	12.58
140 Boboc Hm.	08.32	-	-	-	-	-	-	-	11.17	-	-	-	-
150 Zoita Hm.	08.43	-	-	-	-	-	-	-	11.28	-	-	-	-
162 Râmnicu Sărat	08.56	-	09.43	10.14	-	-	-	-	11.42	-	-	-	13.30
162 Râmnicu Sărat	08.57	-	09.45	10.15	-	-	-	-	11.43	-	-	-	13.31
170 Voetin h.	09.06	-	-	-	-	-	-	-	11.52	-	-	-	-
177 Sihlea Hm.	09.15	-	-	-	-	-	-	-	12.00	-	-	-	-
184 Gugești	09.24	-	-	-	-	-	-	-	12.09	-	-	-	-
191 Cotesti Hm.	09.34	-	-	-	-	-	-	-	12.18	-	-	-	-
199 Focșani	09.44	-	10.23	10.54	-	-	-	-	12.28	-	-	-	14.09
199 Focșani	09.58	-	10.26	10.56	-	-	-	-	12.30	-	-	-	14.11
211 Putna Seacă Hm.	10.15	-	-	-	-	-	-	-	12.47	-	-	-	-
219 Mărășești	10.25	-	10.50	11.20	-	-	-	-	12.56	-	-	-	14.35
507 Panciu hcv.	-	-	-	-	-	-	-	-	-	-	-	-	-
704 Tecuci	-	-	11.15	-	-	-	-	-	13.01	-	-	-	-
219 Mărășești	-	-	10.52	11.25	-	11.27	-	12.22	-	-	-	14.22	14.36
225 Pădureni Putna Hm.	-	-	-	-	-	11.35	-	12.29	-	-	-	14.29	-
228 Călimănești Vrancea h.	-	-	-	-	-	11.40	-	12.33	-	-	-	14.33	-
233 Pufești Hm.	-	-	-	-	-	11.49	-	12.42	-	-	-	14.42	-
236 Domnești Târg h.	-	-	-	-	-	11.53	-	12.46	-	-	-	14.46	-
244 Adjud	-	-	11.19	-	-	12.05	-	12.57	-	-	-	14.57	15.02
501 Comănești	-	-	-	-	-	-	-	12.59	-	-	-	-	15.07
CIRCULA LA:													
TABELA:	Bașcu Iași Galați Bașcu Slănic Palanca Hm. Miercurea Ciuc Suceava												
SOSIRE ORA:	500 704 702 500 306 501 501 500												
	12:01 14:42 13:10 13:13 11:16 15:35 18:58 17:55												

1 În perioada închiderilor de linie nu circulă Mărășești - Iași. Circulă de la Brașov, tabela 300, tren 14092.

2 În perioada 31.06.2015 - 13.09.2015 circulă la Slănic, în rest este limitat la Ploiești Sud.

Nu circulă în zilele de 6 și 7 în perioadele 14.12.2014-12.06.2015 și 14.09.2015-12.12.2015

3 Are vagoane pentru Botoșani, tabela 511, tren 5583.

500

București Nord - Ploiești Sud - Adjud - Pașcani - Suceava - Vicșani

		IR	R	R	R	R	R	R	IR	R	IR	R	R			
		1663	5111	15053	5211	5113	5005	5209	1651	5115	1657	5303	14067			
Km	Clase:	1	2	1	2	2	2	2	2	1	2	1	2	1	2	2
Servicii:																
Observatii:																
CIRCULA DE LA:																
PLECARE ORA:																Ploiești V.
0	București Nord Gr.A	▶ 12.00		12.20				13.15		13.50		15.00				
1	București Nord Gr.B	▶ 12.00								13.50		15.00				
2	București Basarab h.															
4	Carpati h.															
6	Pajura Hm.															
8	Depoul Buc.Triai h.							13.24								
10	Chitila							13.28								
17	Buftea			12.37				13.35								
21	Dârza h.							13.40								
30	Peris			12.49				13.49								
36	Scrovistea h.							13.55								
40	Crivina			12.58				14.01								
45	Prahova h.							14.07								
52	Brazi							14.14								
56	P. M. Ram. Ploiești Ti.							14.21								
60	Ploiești Sud	◦ 12.43		13.17				14.27		14.33		15.43			16.11	
302	I. L. Caraigale			14.21												
304	Măneciu			13.37								16.05				
306	Slănic							14.30								16.23
701	Urziceni			13.33												
60	Ploiești Sud	▶ 12.45		13.19	13.28			14.39		14.35		15.45			16.12	
64	Ploiesti Est				13.35			14.46								
71	Valea Călușărească Hm				13.45			14.56								
74	Muru hc.				13.50			15.00								
76	Cricov Hm.				13.54			15.05								
81	Tomsani hc.				14.00			15.11								
86	Inotesti Hm.				14.06			15.17								
93	Mizil	13.20		13.55	14.14			15.26		15.10		16.20			16.47	
101	Săhăteni Hm.				14.24			15.36								
109	Pietroasele hc.				14.32			15.44								
113	Ulmeni				14.37			15.50								
118	Băile Sarata Monteoru hcv.				14.42			15.56								
128	Buzău	◦ 13.54		14.30	14.54			16.09		15.44		16.54			17.21	
504	Nehoiasu				15.10			16.19								
702	Făurei				15.00			16.16								
128	Buzău	▶ 13.56	14.03			15.18				15.46	16.20	16.56			17.23	
140	Boboc Hm.		14.15			15.29					16.32					
150	Zoita Hm.		14.27			15.39					16.43					
162	Râmnicu Sărat	◦ 14.28	14.41			15.51				16.18	16.57	17.28			17.55	
162	Râmnicu Sărat	▶ 14.29	14.42			15.52				16.19	16.59	17.29			17.57	
170	Voetin h.		14.51			16.00					17.08					
177	Sihlea Hm.		15.00			16.09					17.17					
184	Gușesti		15.09			16.18					17.26					
191	Cotesti Hm.		15.18			16.26					17.36					
199	Focșani	◦ 15.07	15.28			16.35				16.57	17.46	18.07			18.37	
199	Focșani	▶ 15.09	15.29			16.36				16.59	17.48	18.09			18.39	
211	Putna Seacă Hm.		15.48			16.53					18.05					
219	Mărășești	◦	15.57			17.02				17.23	18.15	18.33			19.05	
507	Panciu hcv.															
704	Tecuci		16.08												19.38	
219	Mărășești	▶						17.11		17.24		18.35	18.52		19.14	
225	Pădureni Putna Hm.							17.18					18.59			
228	Călimănești Vrancea h.							17.22					19.04			
233	Pufești Hm.							17.31					19.13			
236	Domnești Târș h.							17.35					19.17			
244	Adjud	◦						17.46		17.50		19.01	19.29			
501	Comănești									17.56			19.31			
CIRCULA LA:																
TABELA LA:			704					Scuteni	Suceava N		Bacău	Comănești	lași			
SOSIRE ORA:			19:05					22:04	20:48		19:42	21:24	22:42			

1 Are vagoane pentru Bicaz, tabela 509, tren 5481.

2 Circulă de la Brașov, tabela 300, tren 14030.

500

București Nord - Ploiești Sud - Adjud - Pașcani - Suceava - Vicșani

	R	R	IR	R	IR	IR	R	R	IR	IR	R	IR	
	5059	5021	1665	5011	1659	1731	5007	15055	1553	1555	5311	402	
Km	Clase: 2 2 1 2 2 1 2 1 2 1 2 1 2 2 1 2												
Servicii:													1

Observatii: (B) (A) (T) (E) (B)

CIRCULA DE LA:													
PLECARE ORA:		Brașov											
0	București Nord Gr.A		15.43	16.00		17.00		17.10	17.42	17.50	18.45		19.05
1	București Nord Gr.B			16.00		17.00		17.10	17.42	17.50	18.45		19.05
2	București Basarab h.												
4	Carpați h.												
6	Pajura Hm.												
8	Depoul Buc. Triaj h.												
10	Chitila		15.54					17.21					
17	Buftea		16.01					17.31	17.57	18.06	19.01		
21	Dârza h.							17.36					
30	Periș		16.12					17.45	18.08				
36	Scroviștea h.							17.50					
40	Crivina		16.21					18.03	18.17	18.24	19.19		
45	Prahova h.							18.09					
52	Brazi		16.36					18.16					
56	P. M. Ram. Ploiesti Ti.		16.43					18.24					
60	Ploiești Sud		16.49	16.43		17.43	18.27	18.30	18.36	18.45	19.38		19.55
302	I. L. Caraigale		16.57								19.42		
304	Măneciu					17.50							19.58
306	Slănic									19.23			
701	Urziceni		16.50										
60	Ploiești Sud		16.18	16.45	17.12	17.45	18.31	18.41	18.37				19.57
64	Ploiești Est		16.25		17.19		18.49						
71	Valea Călușărească Hm		16.35		17.29		18.59						
74	Muru hc.		16.40		17.34		19.04						
76	Cricov Hm.		16.45		17.39		19.09						
81	Tomsani hc.		16.51		17.45		19.15						
86	Inotești Hm.		16.57		17.51		19.21						
93	Mizil		17.05	17.20	18.00	19.06	19.30	19.12					
101	Săhăteni Hm.		17.15		18.11		19.41						
109	Pietroasele hc.		17.23		18.19		19.50						
113	Ulmeni		17.29		18.25		19.56						
118	Băile Sarata Monteoru hcv.		17.35		18.31		20.02						
128	Buzău		17.47	17.54	18.43	18.51	19.40	20.14	19.47				21.07
504	Nehoiiasu			18.40					20.12				
702	Făurei			18.00			19.42						
128	Buzău			17.56	19.11	18.53	19.42						21.28
140	Boboc Hm.				19.23								
150	Zoita Hm.				19.34								
162	Râmnicu Sărat			18.28	19.47								
162	Râmnicu Sărat			18.30	19.48								
170	Voetin h.				19.57								
177	Sihlea Hm.				20.06								
184	Gușești				20.15								
191	Cotești Hm.				20.24								
199	Focșani			19.08	20.34	20.01							22.42
199	Focșani			19.10	20.35	20.03							22.44
211	Putna Seacă Hm.				20.52								
219	Mărășești				21.01	20.27							23.10
507	Panciu hcv.												
704	Tecuci												
219	Mărășești					20.29					21.30	23.12	
225	Pădureni Putna Hm.										21.38		
228	Călimănești Vrancea h.										21.43		
233	Pufești Hm.										21.52		
236	Domnești Târg h.										21.56		
244	Adjud					20.55					22.08	23.40	
501	Comănești												
CIRCULA LA:			Iași	Suceava	Galăț						Onești	Chișinău	
TABELA:			704	500	702						501	500	
SOSIRE ORA:			23:09	23:48	22:26						22:59	08:54	

500

București Nord - Ploiești Sud - Adjud - Pașcani - Suceava - Vicșani

	R	R	R	R	R	IR	IR	R	R	IR		IR
	5073	5023	5025	5009	15063	1557	1653	15057	5027	1667		1755
Km	Clase:											
	2	1	2	2	1	2	2	1	2	2	1	2
Servicei:												
Observatii:	T 1 HT 2											
CIRCULA DE LA:												
PLECARE ORA:												
0 București Nord Gr.A		19.13		20.00	20.15	20.45	21.30	21.40	22.15	23.00		23.30
1 București Nord Gr.B			19.52			20.45	21.30			23.00		23.30
2 București Basarab h.			19.57									
4 Carpati h.			20.01									
6 Pajura Hm.			20.05									
8 Depoul Buc.Triaj h.			20.09									
10 Chitila		19.24	20.13						22.26			
17 Buftea		19.31	20.21	20.16	20.31	21.01		21.56	22.34			
21 Dârza h.			20.26									
30 Periș			20.35		20.43			22.07	22.45			
36 Scroviștea h.			20.41									
40 Crivina		19.48	20.47		20.52	21.19		22.15	22.54			
45 Prahova h.		19.53	20.52									
52 Brazi	19.50		21.04						23.05			
56 P. M. Ram. Ploiești Tj.	19.56		21.11									
60 Ploiești Sud	20.02	20.08	21.18	20.47	21.12	21.39	22.13	22.34	23.16	23.43		00.13
302 I. L. Caraiale												
304 Măneciu				21.04								
306 Slănic			21.35	20.50								
701 Urziceni		20.13										04.32
60 Ploiești Sud	20.11			20.49			22.15	22.36		23.45		00.15
64 Ploiești Est	20.19											
71 Valea Călușărească Hm	20.29											
74 Muru hc.	20.34											
76 Cricov Hm.	20.39											
81 Tomșani hc.	20.45											
86 Inotesti Hm.	20.52											
93 Mizil	21.01			21.24			22.50	23.11		00.20		00.50
101 Săhăteni Hm.	21.12											
109 Pietroasele hc.	21.21											
113 Ulmeni	21.27											
118 Băile Sarata Monteoru hcv.	21.33											
128 Buzău	21.47			21.58			23.24	23.45		00.54		01.24
504 Nehoiășu												
702 Făurei								23.50				
128 Buzău							23.26			00.56		01.26
140 Boboc Hm.												
150 Zoita Hm.												
162 Râmnicu Sărat							23.58			01.28		01.58
162 Râmnicu Sărat							00.00			01.29		01.59
170 Voetin h.												
177 Sihlea Hm.												
184 Gușești												
191 Cotești Hm.												
199 Focșani							00.38			02.06		02.37
199 Focșani							00.41			02.07		02.38
211 Putna Seacă Hm.												
219 Mărășești							01.05					03.02
507 Panciu hcv.												
704 Tecuci												03.11
219 Mărășești							01.07					03.03
225 Pădureni Putna Hm.												
228 Călimănești Vrancea h.												
233 Pufești Hm.												
236 Domnești Târș h.												
244 Adjud							01.33					03.29
501 Comănești												
CIRCULA LA:												
TABELA:												
SOSIRE ORA:												
							V Dornei		Iași		Suceava	
							500		704		500	
							07:13		05:59		06:20	

1 Nu circulă în zilele de 5 și 6.

2 Are vagoane pentru Botoșani, tabela 511, tren 5581.

500

București Nord - Ploiești Sud - Adjud - Pașcani - Suceava - Vicșani

R	IR	R	R	R	R	IR	R	R	R	IR	IR	
5731	1653	5501	5733	5631	5441	1755	5561	5601	5403	1857	1833	

Km	Clase:	2	1	2	2	2	2	1	2	2	2	1	2	1	2
	Servicii:														

Observatii: ① ✕ 1 2

		Buc. N				Buc. N	Botoșani	Iasi		Mărășești	Iasi	
CIRCULA DE LA:		21:30				23:30	05:08	05:17		04:05	06:05	
PLECARE ORA:												
244	Adjud	01.35				03.30				04.32		
248	Adjudu Vechi h.	LB				LB				LB		
251	Șișcani h.											
258	Sascut Hm.											
267	Orbeni Hm.											
274	Răcăciuni h.											
282	Faraoani Hm.											
288	Siretu Bacău h.											
292	Valea Seacă											
297	Letea h.											
303	Bacău	02.15				04.10				05.10		
509	Piatra Neamț					04.15				05.25		
303	Bacău	02.27			03.25	04.19			04.50	05.11		
315	Itești Hm.								05.02			
318	Serbești Bacău h.								05.07			
324	Galbeni								05.13			
335	Săcueni Roman Hm.								05.22			
339	Ram. Trifești								05.27			
346	Roman	02.58			03.59	04.50			05.35	05.41		
605	Buhăiești									05.47		
346	Roman	03.00			04.00	04.51			05.46	05.42		
354	Săbăoani Hm.				04.08				05.54			
362	Mircești				04.15				06.01			
366	Hălăucești hc.				04.20				06.06			
371	Moșoșești hc.				04.26				06.12			
376	Muncel Hm.				04.31				06.17			
380	Stolniceni h.				04.36				06.22			
384	Pașcani Triaj											
387	Pașcani	03.30			04.47	05.21		06.44	06.36	06.12	07.14	
606	Iasi	04.15				05.42		06.57				
517	Târgu Neamț							06.55				
387	Pașcani	03.32	03.52		04.57	05.22		06.46	06.57	06.14	07.15	
392	Luca Siretului h.		03.58		05.03			06.52			LB	
397	Lespezi Hm.		04.04		05.09			06.58				
403	Proboata h.		04.10		05.15			07.04				
408	Dolhasca	03.47	04.15		05.20	05.37		07.09		06.28	07.30	
510	Fălticeni hcv.		04.48							06.36		
408	Dolhasca	03.49	04.16		05.21	05.38		07.10		06.29	07.31	
414	Corni h.		04.23		05.28			07.17				
419	Liteni Hm.		04.29		05.34			07.23				
426	Bănești Suceava hc.		04.36		05.41			07.30				
432	Veresti	04.06	04.42		05.47	05.55	06.27	07.36		06.46	07.50	
511	Botoșani		05.28				06.31	07.41				
432	Veresti	04.07	04.43		05.48	06.04	06.29	07.37		06.48	07.51	
439	Văratec		04.50		05.55		06.38	07.44				
447	Suceava	04.22	04.58		06.03	06.20	06.48	07.52		07.00	08.06	
447	Suceava	03.03	04.37	04.59	05.14	06.05	06.49	07.54		07.02	08.20	
450	Suceava Nord	03.08	05.07	05.19	06.13		06.57	08.02		07.10		
502	Gura Humorului Hm.											
450	Suceava Nord	03.09		05.20								
458	Dărmănești	03.19		05.32								
513	Cacica Hm.	03.20		05.38								
458	Dărmănești	03.20		05.38	05.44							
467	Milișăuți Hm.				05.56							
473	Tibeni h.				06.05							
480	Dornești				06.16							
515	Rădăuți											
518	Siret hcv.											
480	Dornești											
482	Iaz Suceava h.											
488	Vicșani											
CIRCULA LA:		Cacica	V Dornei		Cacica			Iasi		Timișoara		
TABELA:		513	502		513			606		502		
SOSIRE ORA:		03:51	07:13		06:18			08:04		22:08		

1 Are vagoane pentru Botoșani, tabela 511, tren 5581.

2 Circulă în perioadele 14.12.2014 - 13.06.2015 și 16.09 - 12.12.2015.

Circulă de la Constanța, tabela 800/702/500, tren 1861.

500

București Nord - Ploiești Sud - Adjud - Pașcani - Suceava - Vicșani

R	R	IR	R	R	R	R	R	R	IR	IR	IR	R
5735	5633	1953	5563	5401	5603	14885	5421	1831	382	1655	5431	

Km	Clase:	2	2	1	2	2	1	2	2	1	2	1	2	1	2	2
----	--------	---	---	---	---	---	---	---	---	---	---	---	---	---	---	---

Servicii:																
-----------	--	--	--	--	--	--	--	--	--	--	--	--	--	--	--	--

Observatii: (N) (NE) (I) (R) (N)

		Mangalia	Botoșani	Mărășești	Iasi		Iasi	Sofia	Buc. N	Mărășești	
CIRCULA DE LA:											
PLECARE ORA:		21:35	08:08	04:45	07:00		11:01	18:45	07:15	11:27	
244	Adjud	06.14		05.33			08.35		10.23	11.21	12.06
248	Adjudu Vechi h.			05.38			08.40				12.11
251	Șișcani h.			05.43			08.45				12.16
258	Sascut Hm.			05.50			08.52				12.23
267	Orbeni Hm.			05.58			09.00				12.31
274	Răcăciuni h.			06.05			09.07				12.38
282	Faraoani Hm.			06.13			09.15				12.46
288	Siretu Bacău h.			06.19			09.21				12.52
292	Valea Seacă			06.24			09.26				12.57
297	Letea h.			06.31			09.33				13.04
303	Bacău	06.54		06.42			09.42		11.09	12.01	13.13
509	Piatra Neamt	07.16									14.13
303	Bacău	06.56		07.01			09.46		11.11		
315	Ittești Hm.			07.13			09.58				
318	Șerbesti Bacău h.			07.18			10.03				
324	Galbeni			07.24			10.09				
335	Săcueni Roman Hm.			07.33			10.18				
339	Ram. Trifesti			07.38			10.23				
346	Roman	07.26		07.46			10.31		11.45		
605	Buhăiești			10.08							
346	Roman	07.28		07.48			10.33		11.46		
354	Săbăoani Hm.			07.56			10.41				
362	Mircești			08.03			10.48				
366	Hălăucești hc.			08.08			10.53				
371	Moșoșești hc.			08.14			10.59				
376	Muncel Hm.			08.19			11.04				
380	Stolniceni h.			08.24			11.09				
384	Pașcani Triaj										
387	Pașcani	07.58		08.35	08.27		11.20	12.08	12.20		
606	Iasi			08.58			11.25				
517	Târgu Neamt			09.16							
387	Pașcani	08.00		08.58	08.40	08.50	11.23	12.10	12.21		
392	Lunca Siretului h.				08.46	08.56	11.29				
397	Lespezi Hm.				08.52	09.02	11.35				
403	Proboata h.				08.58	09.08	11.41				
408	Dolhasca	08.15			09.03	09.15	11.46	12.25			
510	Fălțiceni hcv.					09.20		12.30			
408	Dolhasca	08.17			09.04	09.20	11.47	12.26			
414	Corni h.				09.11		11.54				
419	Liteni Hm.				09.17		12.00				
426	Bănești Suceava hc.				09.24		12.07				
432	Veresti	08.34	09.17		09.30		12.13	12.43			
511	Botoșani										
432	Veresti	08.36	09.19		09.31		12.14	12.44			
439	Văratec		09.28		09.38		12.21				
447	Suceava	08.48	09.38		09.46		12.29	12.59	13.09		
447	Suceava	08.25	08.50	09.39		09.48		12.31	13.14	13.36	
450	Suceava Nord	08.30	08.58	09.47		09.56		12.39			
502	Gura Humorului Hm.										
450	Suceava Nord	08.31									
458	Dărmănești	08.43									
513	Cacica Hm.	08.49									
458	Dărmănești	08.49	08.55								
467	Milișăuți Hm.		09.07								
473	Tibeni h.		09.16								
480	Dornești		09.27						14.09		
515	Rădăuți										
518	Siret hcv.										
480	Dornești								14.13		
482	Iaz Suceava h.										
488	Vicșani								14.28		
CIRCULA LA:		Cacica		Iasi	Fălțiceni	Cluj N.	Moscova				
TABELA:											
SOSIRE ORA:		09:29		10:33	10:00	20:28	21:23				

1 Circulă în perioada 13/14.06.2015 - 14/15.09.2015.

500

București Nord - Ploiești Sud - Adjud - Pașcani - Suceava - Vicșani

	R	R	R	R	R	R	IR	R	R	IR	R	
	5605	5405	5503	5737	5571	5635	1765	5443	5505	1753	5423	
Km	Clase:											
	2	2	2	2	2	2	1	2	2	1	2	2
Servicii:							1					

Observatii:

1

		Iasi		Botoșani		Iasi		Buc. N	
CIRCULA DE LA:									
PLECARE ORA:		11:06		15:19		15:05		11:00	
244 Adjud	▶							15.04	15.15
248 Adjudu Vechi h.								15.20	
251 Șișcani h.								15.25	
258 Sascut Hm.								15.32	
267 Orbeni Hm.								15.40	
274 Răcăciuni h.								15.47	
282 Faraoani Hm.								15.55	
288 Siretu Bacău h.								16.01	
292 Valea Seacă								16.06	
297 Letea h.								16.13	
303 Bacău	○							15.44	16.22
509 Piatra Neamt									16.42
303 Bacău	▶		13.18			14.50		15.53	16.25
315 Itești Hm.			13.30			15.02			16.37
318 Serbești Bacău h.			13.35			15.07			16.42
324 Galbeni			13.41			15.13			16.48
335 Săcueni Roman Hm.			13.50			15.22			16.57
339 Ram. Trifesti			13.55			15.27			17.02
346 Roman	○		14.03			15.35		16.24	17.10
605 Buhăiești			14.14					16.36	
346 Roman	▶		14.05			15.36		16.25	17.12
354 Săbăoani Hm.			14.13			15.44			17.20
362 Mircești			14.20			15.51			17.27
366 Hălăucești hc.			14.25			15.56			17.32
371 Moșoșești hc.			14.31			16.02			17.38
376 Muncel Hm.			14.36			16.07			17.43
380 Stolniceni h.			14.41			16.12			17.48
384 Pașcani Triaj								16.55	18.02
387 Pașcani	○	12.33	14.55			16.12	16.23	16.55	18.02
606 Iasi		13.42	15.40				16.45	17.13	18.18
517 Târgu Neamt		14.44					16.30		18.30
387 Pașcani	▶	12.46	15.40	15.01		16.14		16.29	16.57
392 Lunca Siretului h.		12.52		15.07		16.35		16.35	18.04
397 Lespezi Hm.		12.58		15.13		16.41		16.41	18.10
403 Proboata h.		13.04		15.19		16.47		16.47	18.16
408 Dolhasca	○	13.09		15.24		16.29		16.52	18.22
510 Fălticeni hcv.		14.20		16.05					18.27
408 Dolhasca	▶	13.10		15.25		16.30		16.53	17.13
414 Corni h.		13.17		15.32				17.00	18.28
419 Liteni Hm.		13.23		15.38				17.06	18.35
426 Bănești Suceava hc.		13.30		15.45				17.13	18.41
432 Veresti	○	13.36		15.51	16.28	16.47		17.19	18.48
511 Botoșani		13.45							18.54
432 Veresti	▶	13.42		15.52	16.29	16.48		17.20	17.39
439 Văratec		13.51		15.59	16.38			17.27	18.55
447 Suceava	○	14.00		16.07	16.48	17.04		17.35	19.02
447 Suceava	▶	14.01		16.08	16.18	17.18		17.37	19.10
450 Suceava Nord	○	14.09		16.16	16.23			17.45	19.12
502 Gura Humorului Hm.									19.20
450 Suceava Nord	▶			16.24					
458 Dărmănești	○			16.36					
513 Cacica Hm.				16.42					
458 Dărmănești	▶			16.42		16.48			
467 Milișăuți Hm.						17.00			
473 Tibeni h.						17.09			
480 Doronesti	○					17.20			
515 Rădăuți									
518 Siret hcv.									
480 Doronesti	▶								
482 Iaz Suceava h.									
488 Vicșani	○								
CIRCULA LA:		Iasi		Cacica		Timișoara			
TABELA:		606		513		502			
SOSIRE ORA:		17:07		17:22		08:10			

1 Are vagoane pentru Botoșani, tabela 511, tren 5583.

500

București Nord - Ploiești Sud - Adjud - Pașcani - Suceava - Vicșani

	R	R	IR	IR	R	R	IR	R	IR	IR	IR	
	5739	5637	1651	1837	5565	5445	1657	5425	1659	1540	402	
Km	Clase: 2 2 1 2 1 2 2 2 1 2 2 1 2 1 2 1 2											
Servicii:												

Observatii: (E) (E) 1 2

CIRCULA DE LA: PLECARE ORA:		Buc. N	Iasi	Botoșani	Buc. N	Buc. N	Brașov	Buc. N
244	Adjud ▶	13:50	19:25	19:43	15:00	17:00	16:08	19:05
248	Adjudu Vechi h.	17.52			19.02	19.45	20.56	23.42
251	Șișcani h.					19.50		
258	Sascut Hm.					19.55		
267	Orbeni Hm.					20.02		
274	Răcăciuni h.					20.10		
282	Faraoni Hm.					20.17		
288	Siretu Bacău h.					20.25		
292	Valea Seacă					20.31		
297	Letea h.					20.36		
303	Bacău ○	18.32			19.42	20.43	21.36	22.54
509	Piatra Neamt	19.00				20.52	22.10	00.28
303	Bacău ▶	18.46			19.05	20.54	21.50	23.03
315	Itești Hm.				19.17	21.06		00.30
318	Serbești Bacău h.				19.22	21.11		
324	Galbeni				19.28	21.17		
335	Săcueni Roman Hm.				19.37	21.26		
339	Ram. Trifefști				19.42	21.31		
346	Roman ○	19.18			19.50	21.39	22.20	23.34
605	Buhăiești	19.23						01.04
346	Roman ▶	19.20			19.52	21.41	22.22	23.36
354	Săbăoani Hm.				20.00	21.49		01.06
362	Mircești				20.07	21.56		
366	Hălăucești hc.				20.12	22.01		
371	Moșosești hc.				20.18	22.07		
376	Muncel Hm.				20.23	22.12		
380	Stolniceni h.				20.28	22.17		
384	Pașcani Triaj							01.42
387	Pașcani ○	19.50	20.32	20.39	22.28	22.52		
606	Iasi				20.44			
517	Târgu Neamt				20.55			
387	Pașcani ▶	19.52	20.34	20.41		22.54		
392	Lunca Siretului h.				20.47			
397	Lespezi Hm.				20.53			
403	Probeta h.				20.59			
408	Dolhasca ○	20.07	20.49	21.04				
510	Fălticeni hcv.				21.07			
408	Dolhasca ▶	20.08	20.50	21.05				
414	Corni h.				21.12			
419	Liteni Hm.				21.18			
426	Bănești Suceava hc.				21.25			
432	Veresti ○	20.25	21.07	21.02	21.31	23.23		
511	Botoșani							
432	Veresti ▶	20.26	21.08	21.12	21.32	23.30		
439	Văratec			21.21	21.39			
447	Suceava ○	20.38	21.23	21.31	21.47	23.48		
447	Suceava ▶	19.22	20.40	21.35	21.32	21.49		
450	Suceava Nord ○	19.27	20.48	21.40	21.57			
502	Gura Humorului Hm.							
450	Suceava Nord ▶	19.28						
458	Dărmănești ○	19.40						
513	Cacica Hm.	19.46						
458	Dărmănești ▶	19.46	19.52					
467	Milișăuți Hm.		20.04					
473	Țibeni h.		20.13					
480	Dornești ○		20.24					
515	Rădăuți							
518	Siret hcv.							
480	Dornești ▶							
482	Iaz Suceava h.							
488	Vicșani ○							
CIRCULA LA:		Cacica	Timișoara			Iasi	Chiginau	
TABELA:		513	502			606	606	
SOSIRE ORA:		20:26	12:29			01:11	08:54	

1 Are vagoane pentru Bicaz, tabela 509, tren 5481.

2 În perioada închiderii de line Lugoj - Buziaș - Timișoara Nord circulă prin Recaș.

500

Vicșani - Suceava - Pașcani - Adjud - Ploiești Sud - București Nord

IR	R	IR	R	IR	IR	R	R	IR	R	R	R	R
1654	5560	1658	5422	1766	1650	5570	5730	1541	5502	5562	5630	5732
Clase: 1 2 2 1 2 2 1 2 1 2 2 2 2 2												
Servicii:												

Observatii:

ⓔ

↕

CIRCULA DE LA:	ra Dornel Băi hc.			Timișoara			Cacica	Iași				Cacica
PLECARE ORA:	21:12			13:40			04:12	05:05				06:38
0 Vicșani												
6 Iaz Suceava h.												
8 Dornești												
518 Siret hcv.												
515 Rădăuți												
8 Dornești											06.30	
15 Tibeni h.											06.41	
21 Milișăuți Hm.											06.50	
30 Dărmănești							04.52				07.01	07.18
513 Cacica Hm.							05.38					08.49
30 Dărmănești							04.53				07.02	07.19
38 Suceava Nord							05.02				07.15	07.28
502 Gura Humorului Hm.												
38 Suceava Nord		03.11					05.03	05.30	07.10	07.16	07.29	
41 Suceava	23.57	03.16		04.36			05.08	05.35	07.15	07.21	07.34	
41 Suceava	00.17	03.17		04.48	05.00	05.04		05.36	07.16			
49 Văratec	03.28			05.15		05.15		05.46	07.27			
56 Verești	00.29	03.40		05.00		05.27		05.53	07.39			
511 Botoșani		03.41				05.28		06.31	07.41			
56 Verești	00.31	03.41		05.01		05.28		05.58	07.41			
62 Bănești Suceava hc.								06.04				
69 Liteni Hm.								06.11				
74 Corni h.								06.16				
80 Dolhasca	00.48			05.19				06.23				
510 Fălticeni hcv.	04.48							06.36				
80 Dolhasca	00.50			05.20				06.24				
85 Probota h.								06.29				
91 Lespezi Hm.								06.35				
96 Lunca Siretului h.								06.41				
101 Pașcani	01.10			05.40	05.46			06.51				
517 Târgu Neamț								06.55				
606 Iași	04.15			05.42	05.47			06.57				
101 Pașcani	01.12			05.00	05.42	05.48						
104 Pașcani Triaj				05.08								
108 Stolniceni h.				05.14								
112 Muncel Hm.				05.19								
117 Moșoșești hc.				05.25								
122 Hălăucești hc.				05.30								
126 Mircești				05.37								
134 Săbăoani Hm.				05.44								
142 Roman	01.39				06.14			06.37				
605 Buhăiești				05.47								
142 Roman	01.41			05.45		06.15		06.38				
149 Ram. Trifești				05.53								
153 Săcueni Roman Hm.				05.58								
164 Galbeni				06.07								
170 Serbești Bacău h.				06.13								
173 Itești Hm.				06.18								
185 Bacău	02.14			06.35		06.49		07.12				
509 Piatra Neamț	04.15							07.16				
185 Bacău	02.26		04.30	06.58		06.51		07.21				
191 Letea h.			07.05									
196 Valea Seacă			07.11									
200 Siretu Bacău h.			07.16									
206 Faraoni Hm.			07.23									
214 Răcăciuni h.			07.30									
221 Orbeni Hm.			07.37									
230 Săscut Hm.			07.53									
237 Sișcani h.			08.00									
240 Adjudu Vechi h.			08.05									
244 Adjud	03.09		05.12	08.15		07.32		08.03				
501 Comănești			05.13	08.23								
CIRCULA LA:	Buc. N	Botoșani	Buc. N	Iași	Buc. N	Botoșani	Brașov	Botoșani				
TABELA:	500	511	500	606	500	511	501	511				
SOSIRE ORA:	07:23	04:50	09:30	06:48	11:53	06:37	13:37	09:02				

500

Vicșani - Suceava - Pașcani - Adjud - Ploiești Sud - București Nord

	R	R	R	IR	IR	R	R	R	R	R	R	R	IR
	5424	14884	5442	1838	1652	5602	5632	5734	5432	5404	5444	5604	1752
Km	Clase: 2 2 2 1 2 1 2 2 2 2 2 2 2 1 2												
Servicii:													
Observatii:	Ⓡ 1 ⓃⓂ Ⓝ 2												
CIRCULA DE LA:													
PLECARE ORA:													
	Fălțiceni		Timișoara					Cacica		Iași			
0 Vicșani	07:21		17:20					09:49		09:14			
6 Iaz Suceava h.	-	-	-	-	-	-	-	-	-	-	-	-	-
8 Dornesti	-	-	-	-	-	-	-	-	-	-	-	-	-
518 Siret hcv.	-	-	-	-	-	-	-	-	-	-	-	-	-
515 Rădăuți	-	-	-	-	-	-	-	-	-	-	-	-	-
8 Dornesti	-	-	-	-	-	-	09.35	-	-	-	-	-	-
15 Tîbeni h.	-	-	-	-	-	-	09.46	-	-	-	-	-	-
21 Milișăuți Hm.	-	-	-	-	-	-	09.55	-	-	-	-	-	-
30 Dărmănești	-	-	-	-	-	-	10.06	10.29	-	-	-	-	-
513 Cacica Hm.	-	-	-	-	-	-	-	16.42	-	-	-	-	-
30 Dărmănești	-	-	-	-	-	-	10.07	10.30	-	-	-	-	-
38 Suceava Nord	-	-	-	-	-	-	10.20	10.39	-	-	-	-	-
502 Gura Humorului Hm.	-	-	-	-	-	-	-	-	-	-	-	-	-
38 Suceava Nord	-	-	07.35	-	08.40	09.20	10.21	10.40	-	-	-	12.14	-
41 Suceava	-	-	07.40	08.09	08.45	09.25	10.26	10.45	-	-	-	12.19	-
41 Suceava	-	-	07.42	08.21	08.46	09.27	-	-	-	-	-	12.21	12.30
49 Văratec	-	-	07.50	08.33	08.58	09.35	-	-	-	-	-	12.29	12.38
56 Veresti	-	-	07.56	08.33	08.58	09.41	-	-	-	-	-	12.35	12.43
511 Botoșani	-	-	-	-	-	-	-	-	-	-	-	-	-
56 Veresti	-	-	07.57	08.35	08.59	09.42	-	-	-	-	-	12.36	12.58
62 Bănești Suceava hc.	-	-	08.04	08.31	08.59	09.49	-	-	-	-	-	12.43	-
69 Liteni Hm.	-	-	08.11	08.38	09.02	09.56	-	-	-	-	-	12.50	-
74 Corni h.	-	-	08.17	08.44	09.08	10.02	-	-	-	-	-	12.56	-
80 Dolhasca	-	07.57	08.24	08.52	09.16	10.09	-	-	-	-	-	13.03	13.17
510 Fălțiceni hcv.	-	-	-	-	09.20	12.30	-	-	-	-	-	-	14.20
80 Dolhasca	-	07.58	08.25	08.54	09.17	10.10	-	-	-	-	-	13.04	13.18
85 Probota h.	-	08.04	08.31	08.58	09.21	10.16	-	-	-	-	-	13.10	-
91 Lespezi Hm.	-	08.10	08.37	09.04	09.27	10.22	-	-	-	-	-	13.16	-
96 Lunca Siretului h.	-	08.16	08.43	09.10	09.33	10.28	-	-	-	-	-	13.22	-
101 Pașcani	-	08.26	08.53	09.14	09.37	10.38	-	-	-	10.41	-	13.32	13.38
517 Târqu Neamț	-	-	-	09.16	-	-	-	-	-	-	-	-	-
606 Iași	-	-	-	09.18	-	-	-	-	-	-	-	-	13.42
101 Pașcani	07.22	-	08.55	09.18	09.38	10.43	-	-	-	11.01	12.53	13.42	13.40
104 Pașcani Triaj	-	-	-	-	-	-	-	-	-	-	-	-	-
108 Stolniceni h.	07.33	-	09.03	-	-	-	-	-	-	11.09	13.01	-	-
112 Muncel Hm.	07.39	-	09.09	-	-	-	-	-	-	11.15	13.07	-	-
117 Moșoșesti hc.	07.44	-	09.14	-	-	-	-	-	-	11.20	13.12	-	-
122 Hălăucești hc.	07.50	-	09.20	-	-	-	-	-	-	11.26	13.18	-	-
126 Mircești	07.55	-	09.25	-	-	-	-	-	-	11.31	13.23	-	-
134 Săbăoani Hm.	08.02	-	09.32	-	-	-	-	-	-	11.38	13.30	-	-
142 Roman	08.09	-	09.39	-	10.05	-	-	-	-	11.45	13.37	-	14.07
605 Buhăiești	-	-	-	-	10.08	-	-	-	-	-	-	-	14.14
142 Roman	08.11	-	09.41	-	10.07	-	-	-	-	11.47	13.39	-	14.08
149 Ram. Trifești	08.19	-	09.49	-	-	-	-	-	-	11.55	13.47	-	-
153 Săcueni Roman Hm.	08.24	-	09.54	-	-	-	-	-	-	12.00	13.52	-	-
164 Galbeni	08.33	-	10.03	-	-	-	-	-	-	12.09	14.01	-	-
170 Șerbești Bacău h.	08.39	-	10.09	-	-	-	-	-	-	12.15	14.07	-	-
173 Itești Hm.	08.44	-	10.14	-	-	-	-	-	-	12.20	14.12	-	-
185 Bacău	09.01	-	10.31	-	10.41	-	-	-	-	12.37	14.29	-	14.42
509 Piatra Neamț	-	-	-	-	-	-	-	-	-	14.13	-	-	-
185 Bacău	09.12	-	-	-	10.56	-	-	-	13.35	-	-	-	14.51
191 Letea h.	09.19	-	-	-	-	-	-	-	13.42	-	-	-	-
196 Valea Seacă	09.25	-	-	-	-	-	-	-	13.48	-	-	-	-
200 Siretu Bacău h.	09.30	-	-	-	-	-	-	-	13.53	-	-	-	-
206 Faraoani Hm.	09.37	-	-	-	-	-	-	-	14.00	-	-	-	-
214 Răcăciuni h.	09.44	-	-	-	-	-	-	-	14.07	-	-	-	-
221 Orbeni Hm.	09.51	-	-	-	-	-	-	-	14.14	-	-	-	-
230 Sascut Hm.	09.59	-	-	-	-	-	-	-	14.22	-	-	-	-
237 Șișcani h.	10.06	-	-	-	-	-	-	-	14.29	-	-	-	-
240 Adjudu Vechi h.	10.11	-	-	-	-	-	-	-	14.34	-	-	-	-
244 Adjud	10.21	-	-	-	11.38	-	-	-	14.44	-	-	-	15.34
501 Comănești	-	-	-	-	12.59	-	-	-	15.07	-	-	-	-
CIRCULA LA:	Mărășești		Iași	Buc. N	Iași							Iași	Buc. N
TABELA:	500		606	500	606							606	500
SOSIRE ORA:	10:58		10:25	15:51	12:10							15:10	19:45

1 Are vagoane de la Piatra Neamț, tabela 509, tren 5472.

2 Are vagoane de la Botoșani, tabela 511, tren 5582.

500

Vicșani - Suceava - Pașcani - Adjud - Ploiești Sud - București Nord

R	IR	R	R	R	R	IR	IR	R	R	R	R	
5564	1656	5406	5504	5408	5606	383	1832	5402	5608	5634	5736	
Km		Clase:		2	1	2	2	2	1	2	2	2
Servicii:												

Observatii: (N) 1 (N)

CIRCULA DE LA:		lași	lași	Moscova	Cluj N.	lași	Cacica
PLECARE ORA:		12:55	14:35	09:30	09:10	16:24	17:52
0	Vicșani			14.57			
6	Iaz Suceava h.			15.10			
8	Dornești			15.11		17.45	
518	Siret hcv.					17.56	
515	Rădăuți					18.05	
8	Dornești					18.16	18.32
15	Tibeni h.					18.17	18.33
21	Milișăuți Hm.					18.30	18.42
30	Dărmănești						
513	Cacica Hm.						
30	Dărmănești						
38	Suceava Nord						
502	Gura Humorului Hm.						
38	Suceava Nord	13.14	14.08	15.10		16.40	18.31
41	Suceava	13.19	14.13	15.15	15.44	16.06	16.45
41	Suceava	13.20	14.14	15.17	16.10	16.20	16.52
49	Văratec	13.31	14.22	15.25			17.02
56	Veresti	13.43	14.28	15.31		16.32	17.09
511	Botoșani	13.45					17.54
56	Veresti	13.45	14.29	15.32		16.33	17.14
62	Bănești Suceava hc.		14.36	15.39			17.21
69	Liteni Hm.		14.43	15.46			17.28
74	Corni h.		14.49	15.52			17.34
80	Dolhasca		14.56	15.59		16.50	17.41
510	Fălticeni hcv.			16.05			18.32
80	Dolhasca		14.57	16.00		16.51	17.42
85	Proboata h.		15.03	16.06			17.48
91	Lespezi Hm.		15.09	16.12			17.54
96	Lunca Siretului h.		15.15	16.18			18.00
101	Pașcani	14.22	15.25	16.28	17.00	17.11	17.51
517	Târgu Neamt	14.44		16.30			18.30
606	Iași		15.40	16.45		17.13	18.18
101	Pașcani	14.46	16.22	16.45	17.01	17.13	18.15
104	Pașcani Triai						18.18
108	Stolniceni h.	14.54	16.30				18.26
112	Muncel Hm.	15.00	16.36				18.32
117	Moșoșești hc.	15.05	16.41				18.37
122	Hălăucești hc.	15.11	16.47				18.43
126	Mircești	15.16	16.52				18.48
134	Săbăoani Hm.	15.23	16.59				18.55
142	Roman	15.30	17.06		17.32		19.02
605	Buhăiești						19.23
142	Roman	15.31	17.08		17.33		19.04
149	Ram. Trifești	15.39	17.16				19.12
153	Săcueni Roman Hm.	15.44	17.21				19.17
164	Galbeni	15.53	17.30				19.26
170	Serbești Bacău h.	15.59	17.36				19.32
173	Itești Hm.	16.04	17.41				19.37
185	Bacău	16.21	17.58		18.12		19.54
509	Piatra Neamt				19.00		
185	Bacău	16.28	16.33		18.14		19.57
191	Letea h.		16.40				20.04
196	Valea Seacă		16.46				20.10
200	Siretu Bacău h.		16.51				20.15
206	Faraoani Hm.		16.58				20.22
214	Răcăciuni h.		17.05				20.29
221	Orbeni Hm.		17.12				20.36
230	Săscut Hm.		17.20				20.44
237	Șiscani h.		17.27				20.51
240	Adjudu Vechi h.		17.32				20.56
244	Adjud	17.10	17.42		19.03		21.06
501	Comănești		17.56		19.31		

1 Circulă la București, tabela 500, tren 1664.

500

Vicșani - Suceava - Pașcani - Adjud - Ploiești Sud - București Nord

IR	R	R	IR	R	R	R	R	R	IR	IR	IR	R	
1952	5566	5610	1834	5410	5506	5636	5738	1856	1754	401	5508		
Km													
Clase: 1 2 2 2 1 2 2 2 2 2 1 2 1 2 1 2 2													
Servicii:													

Observatii: **1** **E** **E** **2** **3**

CIRCULA DE LA: PLECARE ORA:		Timișoara		lași	Cacica		Chișinău					
0	Vicșani		06:40	19:34		20:46		16:35				
6	Iaz Suceava h.											
8	Dornesti											
518	Siret hcv.											
515	Rădăuți											
8	Dornesti					20:39						
15	Tibeni h.					20:50						
21	Milișăuți Hm.					20:59						
30	Dărmănești					21:10	21:26					
513	Cacica Hm.											
30	Dărmănești					21:11	21:27					
38	Suceava Nord					21:24	21:36					
502	Gura Humorului Hm.											
38	Suceava Nord	18.48	18.56	19.23		20.55	21.25	21.37	22.10			22.58
41	Suceava	18.53	19.01	19.28	20.10	21.00	21.30	21.42	22.15			23.03
41	Suceava	18.55	19.02	19.29	20.24	21.02			22.18	22.28		23.04
49	Văratec		19.13	19.37	20.14	21.10			22.18	22.28		23.12
56	Veresti	19.09	19.26	19.43	20.36	21.16			22.31	22.41		23.18
511	Botoșani		19.27									
56	Veresti	19.11	19.27	19.44	20.37	21.17			22.33	22.56		23.19
62	Bănești Suceava hc.			19.51		21.24						23.26
69	Liteni Hm.			19.58		21.31						23.33
74	Corni h.			20.04		21.37						23.39
80	Dolhasca	19.27		20.11	20.54	21.44			22.50	23.15		23.46
510	Fălticeni hcv.			21.07								
80	Dolhasca	19.28		20.12	20.55	21.45			22.51	23.16		23.47
85	Proboata h.			20.18		21.51						23.53
91	Lespezi Hm.			20.24		21.57						23.59
96	Lunca Siretului h.			20.30		22.03						00.05
101	Pașcani	19.48		20.40	21.15	21.01			23.11	23.36		00.15
517	Târqu Neamț			20.55								
606	Iași			20.44	21.18							
101	Pașcani	19.50		20.44	21.18	21.21			23.13	23.38		
104	Pașcani Triaj										23.51	
108	Stolniceni h.					21.29						
112	Muncel Hm.					21.35						
117	Moșoșești hc.					21.40						
122	Hălăucești hc.					21.46						
126	Mircești					21.51						
134	Săbăoani Hm.					21.58						
142	Roman	20.15			22.05				23.40	00.05	00.22	
605	Buhăiești											
142	Roman	20.17			22.07				23.42	00.08	00.23	
149	Ram. Trifesti				22.15							
153	Săcueni Roman Hm.				22.20							
164	Galbeni				22.29							
170	Serbești Bacău h.				22.35							
173	Itești Hm.				22.40							
185	Bacău	20.50			22.57				00.16	00.42	01.04	
509	Piatra Neamț											
185	Bacău	20.52							00.18	00.57	01.06	
191	Letea h.											
196	Valea Seacă											
200	Siretu Bacău h.											
206	Faraoani Hm.											
214	Răcăciuni h.											
221	Orbeni Hm.											
230	Sascut Hm.											
237	Șișcani h.											
240	Adjudu Vechi h.											
244	Adjud	21.34							01.00	01.39	01.56	
501	Comănești											
CIRCULA LA:		Mangalia	Botoșani	Iași	Iași				Mărășești	Buc. N	Buc. N	
TABELA:		500	511	606	606				500	500	500	
SOSIRE ORA:		05:41	20:36	22:11	22:24				01:29	05:53	06:15	

1 Cerculă în perioada 12/13.06.2015 - 13/14.09.2015.

2 Cerculă în perioadele 14/15.12.2014 - 11/12.06.2015 și 14/15.09.2015 - 12/13.12.2015.

Cerculă la Constanța, tabela 800 - tren 1862.

3 Are vagoane de la Botoșani, tabela 511, tren 5584.

500

Vicșani - Suceava - Pașcani - Adjud - Ploiești Sud - București Nord

	R	IR	IR	R	R	IR	IR	IR	R	R	IR	IR	R
	5212	1856	1862	5022	5002	1754	401	1668	5072	5024	1552	1654	5026
Km	Clase:												
	2	1	2	1	2	2	1	2	1	2	1	2	2
Servicii:													
Observatii:		1	2	Ⓐ		3					ⓧ		Ⓐ
CIRCULA DE LA:	Miercurea Ciuc	Suceava N	Iasi			Suceava	Chișinău	Iasi					V. Dometi
PLECARE ORA:	19:42	22:10	22:10			22:28	16:35	23:10					21:12
244 Adjud	00.23	01.02				01.40	01.57						03.11
252 Domnești Târș h.	00.32												
255 Pufești Hm.	00.36												
260 Călimănești Vrancea h.	00.44												
263 Pădureni Putna Hm.	00.49												
269 Mărășești	00.59	01.29	01.27			02.07	02.25						03.38
704 Tecuci							03.11						04.17
507 Panciu hcv.													
269 Mărășești			01.45			02.08	02.26						03.40
277 Putna Seacă Hm.													
289 Focșani			02.11			02.34	02.53	03.07					04.06
289 Focșani			02.13			02.36	02.54	03.09					04.08
297 Cotești Hm.													
304 Guțești													
311 Sihlea Hm.													
318 Voetin h.													
326 Râmnicu Sărat			02.53			03.16		03.49					04.48
326 Râmnicu Sărat			02.55			03.17		03.51					04.50
338 Zoita Hm.													
348 Boboc Hm.													
360 Buzău			03.26			03.48	04.04	04.22					05.21
702 Făurei			03.44					04.25					
504 Nehoiasu													05.50
360 Buzău			03.44		03.35	03.56	04.14	04.24	04.35				05.24
370 Băile Sarata Monteoru hcv.									04.45				
375 Ulmeni									04.51				
379 Pietroasele hc.					03.53				04.56				
387 Săhăteni Hm.					04.04				05.07				
395 Mizil					04.13	04.30		04.59	05.15				05.58
402 Inotești Hm.					04.23				05.23				
407 Tomsani hc.					04.29				05.29				
412 Cricov Hm.									05.35				
414 Muru hc.					04.37				05.39				
417 Valea Călușărească Hm					04.45				05.47				
424 Ploiești Est					04.54				05.56				
428 Ploiești Sud					05.02	05.06	05.22	05.35	06.03				06.34
701 Urziceni									06.25				
306 Slănic									06.14				
304 Măneciu													
302 I. L. Caragiale													
428 Ploiești Sud				04.35	05.12	05.08	05.24	05.38	06.12	06.06	06.08	06.36	06.58
432 P. M. Ram. Ploiești Ti.					05.17				06.17				
436 Brazi				04.45	05.23				06.23				
443 Prahova h.				04.52	05.29					06.21			
448 Crivina				04.58	05.35					06.27	06.37		07.15
452 Scroviștea h.				05.03	05.39								
458 Peris				05.09	05.50					06.36			
467 Dârza h.				05.17	05.59								
471 Bufta				05.23	06.10					06.47	06.55		07.34
478 Chitila				05.34	06.22					06.55			
480 Depoul Buc. Triai h.				05.39	06.26								
482 Pajura Hm.				05.48	06.31								
483 București Triai hc.													
484 Carpați h.				05.53	06.35								
486 București Basarab h.				05.57	06.39								
487 București Nord Gr.B				06.01	06.43					07.08			
488 București Nord Gr.A						05.53	06.15	06.25			07.15	07.23	07.54
CIRCULA LA:			Constanța										
TABELA:			702										
SOSIRE ORA:			07:35										

1 Circulă în perioadele 14/15.12.2014 - 11/12.06.2015 și 14/15.09.2015 - 12/13.12.2015.

Circulă la Constanța, tabela 800 - tren 1862.

2 Circulă în perioadele 14/15.12.2014 - 11/12.06.2015 și 14/15.09.2015 - 12/13.12.2015.

Are vagoane de la Suceava, tabela 500, tren 1856.

3 Are vagoane de la Botoșani, tabela 511, tren 5584 și de la Bicaz tabela 509, tren 5482.

500

Vicșani - Suceava - Pașcani - Adjud - Ploiești Sud - București Nord

R	R	R	IR	R	R	IR	R	R	R	R	R	R
15082	15122	5056	1554	5004	15052	1658	5102	5058	5302	5202	15062	

Km	Clase:	2	2	2	1	2	1	2	2	1	2	2	2	2	2
Servicii:															

Observatii: 1 ⊕ 2 ⊕ ⊕ ⊕ ⊕ ⊕ ⊕

	Slănic	Slănic				Bacău			Comănești	Siculenii		
CIRCULA DE LA:	05:17	05:17				04:30			04:25	03:49		
PLECARE ORA:												
244 Adjud						05.14	05.18		06.31	08.40		
252 Domnesti Târș h.						05.27	05.27		06.39	08.49		
255 Pufesti Hm.						05.32	05.32		06.43	08.54		
260 Călimănești Vrancea h.						05.40	05.40		06.50	09.02		
263 Pădureni Putna Hm.						05.47	05.47		06.55	09.07		
269 Mărăsești						05.44	05.57		07.05	09.18		
704 Tecuci									07.12			
507 Panciu hcv.												
269 Mărăsești			04.22			05.45	05.58		07.07	09.23		
277 Putna Seacă Hm.			04.31			06.07	06.07		07.15	09.32		
289 Focșani			04.47			06.11	06.23		07.30	09.47		
289 Focșani			04.48			06.13	06.25		07.32			
297 Cotesti Hm.			04.56			06.34	06.34		07.40			
304 Gucești			05.04			06.44	06.44		07.49			
311 Sihlea Hm.			05.13			06.52	06.52		07.56			
318 Voetin h.			05.21			07.00	07.00		08.03			
326 Râmnicu Sărat			05.30			06.54	07.09		08.11			
326 Râmnicu Sărat			05.31			06.56	07.10		08.13			
338 Zoita Hm.			05.42			07.21	07.21		08.24			
348 Boboc Hm.			05.52			07.32	07.32		08.34			
360 Buzău			06.04			07.27	07.45		08.46			
702 Făurei			07.10									
504 Nehoiasu						07.35						
360 Buzău			06.08	06.50	07.15	07.29		08.00				
370 Băile Sarata Monteoru hcv.			06.18					08.11				
375 Ulmeni			06.24					08.17				
379 Pietroasele hc.			06.29					08.22				
387 Săhăteni Hm.			06.39					08.33				
395 Mizil			06.47	07.23	07.49	08.04		08.41				
402 Inotesti Hm.			06.55					08.49				
407 Tomsani hc.			07.00					08.55				
412 Cricov Hm.			07.06					09.01				
414 Muru hc.			07.10					09.05				
417 Valea Călușărească Hm			07.17					09.13				
424 Ploiești Est			07.26					09.22				
428 Ploiești Sud	06.40	06.40	07.34	07.59	08.25	08.40		09.29				
701 Urziceni						08.35	09.00					
306 Slănic				08.05				09.43				
304 Măneciu	06.44			08.22								
302 I. L. Caragiale			07.55									
428 Ploiești Sud	07.04	07.04		07.41	08.01	08.27	08.43				10.10	
432 P. M. Ram. Ploiești Tj.												
436 Brazi												
443 Prahova h.												
448 Crivina	07.22	07.22		07.57		08.43					10.27	
452 Scroviștea h.												
458 Peris	07.35	07.31				08.52					10.36	
467 Dârza h.												
471 Buftea	07.47	07.43		08.13	08.31	09.03					10.47	
478 Chitila												
480 Depoul Buc.Triai h.												
482 Pajura Hm.												
483 București Triai hc.												
484 Carpati h.												
486 București Basarab h.												
487 București Nord Gr.B												
488 București Nord Gr.A	08.06	08.02		08.32	08.50	09.22	09.30				11.07	
CIRCULA LA:												
TABELA:												
SOSIRE ORA:												

1 În perioadele 14.12.2014 -12.06.2015 și 14.09.2015 -12.12.2015 nu circulă în zilele de 6 și 7 pe distanța Ploiești Sud - București Nord. Nu circulă în perioada 03.07.2015 - 06.09.2015.

2 Circulă în perioada 03.07.2015 - 06.09.2015.

500

Vicșani - Suceava - Pașcani - Adjud - Ploiești Sud - București Nord

IR	IR	R	IR	R	R	R	R	IR	R	R	R
1732	1650	5006	1662	14066	5424	5105	5060	1652	5304	5008	5108

Km	Clase:	1	2	1	2	2	1	2	2	1	2	2	1	2	2	1	2	2
-----------	---------------	---	---	---	---	---	---	---	---	---	---	---	---	---	---	---	---	---

Servicii:																		
------------------	--	--	--	--	--	--	--	--	--	--	--	--	--	--	--	--	--	--

Observatii: 1 (R) (B) 2 3

CIRCULA DE LA:		Galati	Suceava	Iasi	Iasi	Pașcani	Suceava N	Comănești										
PLECARE ORA:		06:08	05:00	06:00	06:52	07:22	08:40	10:00										
244	Adjud		07.34			10.22	11.40	12.03										
252	Domnești Târn h.					10.30		12.12										
255	Pufești Hm.					10.35		12.17										
260	Călimănești Vrancea h.					10.43		12.25										
263	Pădureni Putna Hm.					10.48		12.30										
269	Mărăsești		08.01		10.00	10.58	12.07	12.40										
704	Tecuci		08.35			11.15		13.01										
507	Panciu hcv.																	
269	Mărăsești		08.03		10.05	11.03	12.09											13.05
277	Putna Seacă Hm.					11.12												13.15
289	Focșani		08.29	09.54	10.28	11.28	12.35											13.31
289	Focșani		08.31	09.56	10.29	11.30	12.37											13.32
297	Cotești Hm.					11.39												13.41
304	Gușești					11.47												13.50
311	Sihlea Hm.					11.55												13.59
318	Voetin h.					12.04												14.07
326	Râmnicu Sărat		09.11	10.36	11.06	12.13	13.17											14.16
326	Râmnicu Sărat		09.13	10.38	11.07	12.14	13.18											14.17
338	Zoita Hm.					12.25												14.29
348	Boboc Hm.					12.36												14.40
360	Buzău	09.06	09.44	11.09	11.38	12.48	13.49											14.52
702	Făurei		10.27			13.04		15.00										15.00
504	Nehoiasu		09.50	11.18		13.33		15.10										15.10
360	Buzău	09.08	09.53	10.00	11.11	11.39	13.04	13.15	13.51									14.00
370	Băile Sarata Monteoru hcv.			10.12				13.25										14.15
375	Ulmeni			10.18				13.31										14.21
379	Pietroasele hc.			10.23				13.36										14.32
387	Săhăteni Hm.			10.35				13.47										14.41
395	Mizil	09.42	10.27	10.44	11.45	12.13		13.56	14.25									15.05
402	Inotești Hm.			10.53				14.04										15.14
407	Tomșani hc.			10.59				14.10										15.21
412	Cricov Hm.			11.06				14.16										15.28
414	Muru hc.			11.10				14.20										15.35
417	Valea Călușărească Hm			11.18				14.27										15.42
424	Ploiești Est			11.28				14.36										15.49
428	Ploiești Sud	10.18	11.03	11.36	12.21	12.49	14.43	15.01										15.21
701	Urziceni		11.29			13.33												16.05
306	Slănic		11.33			14.30												16.05
304	Măneciu					13.37												16.05
302	I. L. Caragiale			12.18		14.21												16.05
428	Ploiești Sud	10.20	11.06	11.40	12.24	12.50		15.04										15.23
432	P. M. Ram. Ploiești Tj.			11.46														15.33
436	Brazi			11.53														15.49
443	Prahova h.			12.01														15.54
448	Crivina			12.07														16.00
452	Scrovistea h.			12.12														16.12
458	Peris			12.19														16.12
467	Dârza h.			12.29														16.12
471	Buștea			12.36														16.12
478	Chitila			12.45														16.12
480	Depoul Buc. Triai h.																	16.12
482	Pajura Hm.																	16.12
483	București Triai hc.			12.51														16.12
484	Carpați h.																	16.12
486	București Basarab h.																	16.12
487	București Nord Gr.B			13.00														16.12
488	București Nord Gr.A		11.53		13.10			15.51										16.31
CIRCULA LA:		Brașov			Ploiești V.	Galati												
TABELA:		300			300	702												
SOSIRE ORA:		12:20			12:55	16:33												

- 1 Circulă la Brașov, tabela 300, trenul 14033.
- 2 Are vagoane de la Piatra Neamț, tabela 509, tren 5472.
- 3 Circulă la Tecuci tabela 704, tren 7587.

500

Vicșani - Suceava - Pașcani - Adjud - Ploiești Sud - București Nord

	R	R	R	IR	R	R	R	IR	R	R	IR				
	15054	5010	5312	1572	5074	15056	5110	1752	5112	5206	1656				
Km	Clase:														
	2 2 2 1 2 2 2 2 1 2 2 1 2														
↓	Servicii:														
Observatii:	Ⓣ			Ⓣ			Ⓣ			1			2		
CIRCULA DE LA:				Onești	Galăț				Suceava	Onești	Bacău				
PLECARE ORA:				14:00	13:45				12:30	15:45	16:28				
244 Adjud ▶	-	-	-	14.50	-	-	-	-	15.35	-	16.40	17.11	-	-	
252 Domnești Târș h.	-	-	-	14.59	-	-	-	-	16.02	-	16.49	17.11	-	-	
255 Pufești Hm.	-	-	-	15.04	-	-	-	-	16.02	-	16.54	17.11	-	-	
260 Călimănești Vrancea h.	-	-	-	15.12	-	-	-	-	16.02	-	17.02	17.11	-	-	
263 Pădureni Putna Hm.	-	-	-	15.18	-	-	-	-	16.02	-	17.08	17.11	-	-	
269 Mărășești ○	-	-	-	15.28	-	-	-	-	16.02	-	17.18	17.38	-	-	
704 Tecuci	-	-	-	-	-	-	-	-	16.08	-	-	-	-	-	
507 Panciu hcv.	-	-	-	-	-	-	-	-	16.08	-	-	-	-	-	
269 Mărășești ▶	-	-	-	-	-	-	-	-	16.03	16.40	17.28	-	-	-	
277 Putna Seacă Hm.	-	-	-	-	-	-	-	-	16.03	16.50	17.38	-	-	-	
289 Focșani ○	-	-	-	-	-	-	-	-	16.10	16.29	17.06	17.54	-	-	
289 Focșani ▶	-	-	-	-	-	-	-	-	16.12	16.31	17.08	17.55	-	-	
297 Cotești Hm.	-	-	-	-	-	-	-	-	16.21	17.18	18.05	-	-	-	
304 Gugești	-	-	-	-	-	-	-	-	16.30	17.28	18.14	-	-	-	
311 Sihlea Hm.	-	-	-	-	-	-	-	-	16.39	17.37	18.24	-	-	-	
318 Voetin h.	-	-	-	-	-	-	-	-	16.47	17.45	18.32	-	-	-	
326 Râmnicu Sărat ○	-	-	-	-	-	-	-	-	16.56	17.11	17.54	18.41	-	-	
326 Râmnicu Sărat ▶	-	-	-	-	-	-	-	-	16.57	17.12	17.55	18.42	-	-	
338 Zoita Hm.	-	-	-	-	-	-	-	-	17.08	18.07	18.54	-	-	-	
348 Boboc Hm.	-	-	-	-	-	-	-	-	17.19	18.18	19.05	-	-	-	
360 Buzău ○	-	-	-	16.42	-	-	-	-	17.32	17.43	18.31	19.17	-	-	
702 Făurei	-	-	-	-	-	-	-	-	18.00	-	-	-	-	-	
504 Nehoiașu	-	-	-	-	-	-	-	-	18.00	18.40	-	-	-	-	
360 Buzău ▶	14.58	15.05	-	16.44	16.50	17.25	-	17.45	-	-	-	-	-	-	
370 Băile Sarata Monteoru hcv.	-	15.17	-	16.44	17.01	17.25	-	17.45	-	-	-	-	-	-	
375 Ulmeni	-	15.24	-	16.44	17.08	17.25	-	17.45	-	-	-	-	-	-	
379 Pietroasele hc.	-	15.30	-	16.44	17.13	17.25	-	17.45	-	-	-	-	-	-	
387 Săhăteni Hm.	-	15.42	-	16.44	17.24	17.25	-	17.45	-	-	-	-	-	-	
395 Mizil	15.32	15.51	-	17.17	17.33	17.58	-	18.19	-	-	-	-	-	-	
402 Inotești Hm.	-	16.00	-	17.17	17.42	17.58	-	18.19	-	-	-	-	-	-	
407 Tomsani hc.	-	16.06	-	17.17	17.48	17.58	-	18.19	-	-	-	-	-	-	
412 Cricov Hm.	-	16.12	-	17.17	17.54	17.58	-	18.19	-	-	-	-	-	-	
414 Muru hc.	-	16.16	-	17.17	17.58	17.58	-	18.19	-	-	-	-	-	-	
417 Valea Călușărească Hm	-	16.23	-	17.17	18.06	17.58	-	18.19	-	-	-	-	-	-	
424 Ploiești Est	-	16.32	-	17.17	18.15	17.58	-	18.19	-	-	-	-	-	-	
428 Ploiești Sud ○	16.08	16.40	-	17.53	18.22	18.33	-	18.55	-	-	-	-	-	-	
701 Urziceni	-	16.50	-	17.53	-	-	-	20.13	-	-	-	-	-	-	
306 Slănic	16.23	-	-	17.53	-	-	-	19.23	-	-	-	-	-	-	
304 Măneciu	-	17.50	-	17.53	-	-	-	19.58	-	-	-	-	-	-	
302 I. L. Caragiale	-	16.57	-	17.53	-	-	-	19.42	-	-	-	-	-	-	
428 Ploiești Sud ▶	16.17	16.42	-	17.55	18.24	18.35	-	18.57	-	-	-	-	-	-	
432 P. M. Ram. Ploiești Ti.	-	16.47	-	17.55	18.30	18.35	-	18.57	-	-	-	-	-	-	
436 Brazi	-	16.53	-	17.55	18.36	18.35	-	18.57	-	-	-	-	-	-	
443 Prahova h.	-	17.01	-	17.55	-	-	-	18.57	-	-	-	-	-	-	
448 Crivina	16.34	17.07	-	17.55	-	18.53	-	19.13	-	-	-	-	-	-	
452 Scroviștea h.	-	17.12	-	17.55	-	-	-	19.13	-	-	-	-	-	-	
458 Periş	16.48	17.18	-	17.55	-	19.07	-	19.13	-	-	-	-	-	-	
467 Dârza h.	-	17.27	-	17.55	-	-	-	19.13	-	-	-	-	-	-	
471 Bufta	16.59	17.33	-	17.55	-	19.18	-	19.13	-	-	-	-	-	-	
478 Chitila	-	17.46	-	17.55	-	-	-	19.13	-	-	-	-	-	-	
480 Depoul Buc. Triai h.	-	17.50	-	17.55	-	-	-	19.13	-	-	-	-	-	-	
482 Paiura Hm.	-	17.54	-	17.55	-	-	-	19.13	-	-	-	-	-	-	
483 București Triai hc.	-	-	-	17.55	-	-	-	19.13	-	-	-	-	-	-	
484 Carpați h.	-	17.57	-	17.55	-	-	-	19.13	-	-	-	-	-	-	
486 București Basarab h.	-	18.00	-	17.55	-	-	-	19.13	-	-	-	-	-	-	
487 București Nord Gr.B	-	18.04	-	17.55	-	-	-	19.13	-	-	-	-	-	-	
488 București Nord Gr.A ○	17.17	-	-	18.39	-	19.37	-	19.45	-	-	-	-	-	-	
CIRCULA LA:															
TABELA:															
SOSIRE ORA:															

1 Are vagoane de la Botoșani, tabela 511, tren 5582.

2 Circulă la București, tabela 500, tren 1664.

500

Vișani - Suceava - Pașcani - Adjud - Ploiești Sud - București Nord

	IR	R	IR	R	R	IR	IR	R	R	R	IR	
	1556	15058	1664	5076	14068	383	1666	5210	5208	5402	1952	
Km	Clase:											
	1	2	2	1	2	2	2	1	2	1	2	2
Servicii:												
Observatii:	E HT I 2R 3											
CIRCULA DE LA:												
PLECARE ORA:				lași		lași	Moscova	lași	Palanca	Miercurea Ciuc	lași	Suceava N
				14:16		15:34	09:30	16:40	16:45	16:10	16:24	18:48
244 Adjud ▶							19.04		19.35	20.39	21.21	21.36
252 Domnești Târn h.							19.35		19.43	20.47	21.29	21.36
255 Pufesti Hm.							19.47		19.47	20.52	21.34	21.36
260 Călimănești Vrancea h.							19.55		19.55	21.00	21.42	21.36
263 Pădureni Putna Hm.							20.00		20.00	21.05	21.47	21.36
269 Mărășești ○				17.35		18.47	19.32		20.10	21.15	21.57	22.03
704 Tecuci							19.38					
507 Panciu hcv.												
269 Mărășești ▶				17.50		18.56	19.33		20.15			22.05
277 Putna Seacă Hm.				18.15		19.21	19.58	20.31	20.26			22.05
289 Focșani ○				18.15		19.21	19.58	20.31	20.42			22.31
289 Focșani ▶				18.17		19.23	20.00	20.32	20.43			22.33
297 Cotești Hm.									20.52			
304 Gudești									21.02			
311 Sihlea Hm.									21.11			
318 Voetin h.									21.19			
326 Râmnicu Sărat ○				18.57		20.02		21.12	21.28			23.13
326 Râmnicu Sărat ▶				18.58		20.04		21.13	21.29			23.14
338 Zoita Hm.									21.40			
348 Boboc Hm.									21.51			
360 Buzău ○				19.29		20.37	21.10	21.44	22.04			23.48
702 Făurei				19.42								23.50
504 Nehoiiașu				20.12								
360 Buzău ▶			19.05	19.31	19.43	20.39	21.12	21.45				00.10
370 Băile Sarata Monteoru hcv.					19.54							
375 Ulmeni					20.00							
379 Pietroasele hc.					20.05							
387 Săhăteni Hm.					20.16							
395 Mizil			19.38	20.04	20.24	21.12		22.18				
402 Inotești Hm.					20.33							
407 Tomșani hc.					20.39							
412 Cricov Hm.					20.45							
414 Muru hc.					20.49							
417 Valea Călușărească Hm					20.56							
424 Ploiești Est					21.05							
428 Ploiești Sud ○			20.14	20.39	21.13	21.48	22.18	22.54				
701 Urziceni												
306 Slănic				20.50	21.35							
304 Măneciu				21.04								
302 I. L. Caragiale												
428 Ploiești Sud ▶	19.20	20.16	20.41		21.50	22.20	22.56					
432 P. M. Ram. Ploiești Ti.												
436 Brazi												
443 Prahova h.												
448 Crivina	19.38											
452 Scroviștea h.												
458 Peris												
467 Dârza h.												
471 Buftea	19.56											
478 Chitila												
480 Depoul Buc. Triai h.												
482 Pajura Hm.												
483 București Triai hc.												
484 Carpați h.												
486 București Basarab h.												
487 București Nord Gr.B ○							23.10	23.40				
488 București Nord Gr.A ○	20.15	21.05	21.25									
CIRCULA LA:						Ploiești V.	Sofia					Mangalia
TABELA:						300	900					702
SOSIRE ORA:						21:55	10:50					05:41

1 Are vagoane de la Bacău, tabela 500, tren 1656.

2 În perioada închiderilor de linie se anulează pe distanța Iași - Mărășești. Circulă la Brașov, tabela 300, trenul 14093.

3 Circulă în perioada 12/13.06.2015 - 13/14.09.2015.

501

Adjud - Comănești - Ghimeș - Siculeni

	R	R	R	IR	R	R	R	R	R	R	R	
	5213	5201	5203	1541	5301	5205	5207	5209	5303	5311	5325	
Km	Clase:											
	2	2	2	1	2	2	2	2	2	2	2	2
↓	Servicii:											

Observatii: **1** **2**

CIRCULA DE LA:		Mărăgești	Mărăgești	Iasi	Mărăgești	Mărăgești	Mărăgești	Mărăgești	Mărăgești	Mărăgești		
PLECARE ORA:		04:20	06:07	05:05	08:40	12:22	14:22	17:11	18:52	21:30		
0	Adjud	-	05.13	06.47	08.23	09.19	12.59	15.07	17.56	19.31	22.10	-
10	Urechești Hm.	-	05.24	06.58	09.30	13.10	15.18	18.07	19.42	22.21	-	-
13	Cornățel Moldova h.	-	05.29	07.03	09.35	13.14	15.22	18.11	19.47	22.26	-	-
18	Bâlca hc.	-	05.35	07.09	09.41	13.19	15.27	18.16	19.52	22.32	-	-
24	Căiuti Hm.	-	05.41	07.15	09.48	13.25	15.33	18.21	19.58	22.39	-	-
31	Borzesti Bacău	-	05.50	07.24	09.59	13.33	15.41	18.29	20.08	22.48	-	-
35	Borzesti Bacău h.	-	05.55	07.30	10.04	13.37	15.45	18.33	20.13	22.53	-	-
39	Onesti	-	06.01	07.39	09.01	10.12	13.45	15.52	18.48	20.21	22.59	23.30
45	Trotuș h.	-	06.09	07.47	10.12	13.54	16.01	18.58	20.21	22.59	23.30	-
48	Vișoara h	-	06.14	07.54	10.25	14.00	16.07	19.03	20.34	23.04	23.44	-
51	Târqu Ocna Hm.	-	06.21	08.01	10.40	14.07	16.14	19.18	20.48	23.18	23.54	-
53	Saline hc.	-	06.25	08.05	09.21	10.44	14.11	16.17	19.22	20.52	23.58	-
58	Cireșoia h.	-	06.30	08.10	10.50	14.17	16.23	19.29	20.58	23.28	00.04	-
62	Dofteana Bacău	-	06.36	08.16	10.56	14.33	16.29	19.36	21.04	23.34	00.11	-
67	Valea Uzului Haltă h.	-	06.42	08.22	11.02	14.39	16.34	19.43	21.10	23.40	00.16	-
68	Valea Uzului Hm.	-	06.49	08.28	11.08	14.44	16.40	19.49	21.16	23.46	00.22	-
75	Comănești	-	06.59	08.36	09.46	11.16	14.53	16.49	19.57	21.24	23.50	00.30
75	Comănești	-	04.10	07.00	08.39	09.48	14.56	16.52	19.59	21.26	23.52	00.30
80	Asău Hm.	-	04.17	07.08	08.47	15.04	16.59	20.06	21.33	24.03	00.37	-
84	Caralita h.	-	04.23	07.13	08.52	15.09	17.04	20.13	21.40	24.10	00.42	-
88	Goioasa Hm.	-	04.30	07.19	08.59	15.15	17.10	20.19	21.46	24.16	00.48	-
95	Simbrea Hm.	-	04.39	07.28	09.15	15.23	17.18	20.28	21.55	24.25	00.56	-
100	Brusturoasa hc.	-	04.45	07.33	09.20	15.30	17.22	20.34	22.01	24.31	01.03	-
104	Palanca Hm.	-	04.51	07.40	09.26	15.35	17.28	20.40	22.07	24.37	01.09	-
109	Ghimeș	-	04.59	07.49	09.35	10.27	17.36	20.48	22.15	24.45	01.17	-
109	Ghimeș	-	05.01	07.50	09.37	10.28	17.37	20.49	22.16	24.46	01.18	-
113	Bolovăniș h.	-	05.07	07.56	09.43	17.43	20.55	22.22	24.52	01.24	-	-
118	Lunca de Mijloc Hm.	-	05.15	08.04	09.51	17.51	21.03	22.30	25.00	01.32	-	-
121	Tarcău h.	-	05.22	08.10	09.58	17.58	21.10	22.37	25.07	01.39	-	-
124	Lunca de Sus Hm.	-	05.30	08.18	10.06	18.06	21.18	22.45	25.15	01.47	-	-
128	Utușoiu h.	-	05.36	08.24	10.12	18.11	21.24	22.51	25.21	01.54	-	-
132	Livezi Ciuc	-	05.47	08.35	10.23	11.06	18.22	21.35	23.02	25.32	02.02	-
134	Caracău h.	-	05.51	08.39	10.27	18.26	21.39	23.06	25.36	02.06	-	-
138	Nădejdea Hm.	-	05.58	08.46	10.34	18.32	21.46	23.13	25.43	02.13	-	-
141	Nădejdea Sat h.	-	06.03	08.51	10.39	18.36	21.51	23.18	25.48	02.18	-	-
144	Mihăileni Hm.	-	06.08	08.56	10.44	18.41	21.56	23.23	25.53	02.23	-	-
150	Siculeni	-	06.16	09.04	10.52	11.27	18.48	22.04	23.31	26.01	02.31	-
400	Brașov	-	06.28	-	11.30	-	19.11	-	-	-	-	-
400	Deda	-	-	-	12.53	-	20.39	22.48	-	-	-	-
CIRCULA LA:		Miercurea Ciuc	Miercurea Ciuc	Miercurea Ciuc	Brașov		Miercurea Ciuc					
TABELA:		400	400	400	400		400					
SOSIRE ORA:		06:31	09:20	11:08	13:37		18:58					

1 Nu circulă în perioada închiderilor de linie pe distanța Siculeni - Miercurea Ciuc.

2 Nu circulă în perioada închiderilor de linie pe distanța Ghimeș - Miercurea Ciuc.

501

Siculeni - Ghimeș - Comănești - Adjud

	R	R	R	R	R	R	R	R	R	R	IR	R	
	5302	5202	5214	5304	5326	5312	5204	5206	5210	5208	1540	5212	
Km	Clase: 2 2 2 2 2 2 2 2 2 2 1 2 2												
↓	Servicii:												

Observatii:

1

2

CIRCULA DE LA: PLECARE ORA:	Miercurea Ciuc				Miercurea Ciuc				Miercurea Ciuc		Brașov	Miercurea Ciuc
			07:17				11:47			16:10	16:08	19:42
0 Siculeni ▶	-	03.49	07.32	-	-	-	11.58	-	-	16.20	18.14	19.58
6 Mihăileni Hm.	-	03.55	07.38	-	-	-	12.04	-	-	16.26	18.14	20.05
9 Nădejdea Sat h.	-	03.59	07.42	-	-	-	12.08	-	-	16.30	18.14	20.09
12 Nădejdea Hm.	-	04.04	07.46	-	-	-	12.13	-	-	16.35	18.14	20.15
16 Caracău h.	-	04.11	07.52	-	-	-	12.20	-	-	16.42	18.14	20.21
18 Livezi Ciuc	-	04.19	08.00	-	-	-	12.28	-	-	16.50	18.48	20.29
22 Utușoiu h.	-	04.24	08.05	-	-	-	12.33	-	-	16.56	18.48	20.36
26 Lunca de Sus Hm.	-	04.30	08.21	-	-	-	12.39	-	-	17.02	18.48	20.42
29 Tarcău h.	-	04.36	08.27	-	-	-	12.45	-	-	17.08	18.48	20.50
32 Lunca de Mijloc Hm.	-	04.42	08.35	-	-	-	12.51	-	-	17.14	18.48	21.05
37 Bolovăniș h.	-	04.49	08.42	-	-	-	12.59	-	-	17.22	18.48	21.12
41 Ghimeș ○	-	04.56	08.50	-	-	-	13.07	-	-	17.30	19.26	21.19
41 Ghimeș ▶	-	05.19	08.53	-	-	-	13.11	-	-	17.50	19.27	21.20
46 Palanca Hm.	-	05.26	09.01	-	-	-	13.18	-	16.45	17.57	19.27	21.27
50 Brusturoasa hc.	-	05.32	09.07	-	-	-	13.24	-	16.51	18.03	19.27	21.33
55 Simbrea Hm.	-	05.38	09.13	-	-	-	13.30	-	16.57	18.09	19.27	21.40
62 Goioasa Hm.	-	05.47	09.23	-	-	-	13.39	-	17.13	18.17	19.27	21.49
66 Caralita h.	-	05.53	09.29	-	-	-	13.45	-	17.18	18.22	19.27	21.54
70 Asău Hm.	-	05.59	09.35	-	-	-	13.53	-	17.24	18.28	19.27	22.00
76 Comănești ○	-	06.08	09.44	-	-	-	14.02	-	17.33	18.37	20.18	22.09
76 Comănești ▶	04.25	06.10	-	10.00	12.25	-	14.06	-	17.34	18.38	20.20	22.10
82 Valea Uzului Hm.	04.36	06.20	-	10.11	12.34	-	14.16	-	17.44	18.48	20.20	22.21
83 Valea Uzului Haltă h.	04.39	06.24	-	10.14	12.38	-	14.20	-	17.47	18.51	20.20	22.25
88 Doftana Bacău	04.45	06.39	-	10.21	12.45	-	14.28	-	17.53	18.57	20.20	22.32
93 Cireșoia h.	04.51	06.45	-	10.27	12.51	-	14.34	-	17.59	19.03	20.20	22.38
98 Saline hc.	04.57	06.51	-	10.33	12.57	-	14.40	-	18.05	19.10	20.43	22.44
99 Târqu Ocna Hm.	05.01	06.55	-	10.37	13.01	-	14.44	-	18.09	19.15	20.43	22.48
102 Vișoara h	05.08	07.02	-	10.44	13.07	-	14.50	-	18.14	19.20	20.43	22.55
105 Trotuș h.	05.15	07.09	-	10.51	13.11	-	14.55	-	18.18	19.24	20.43	23.01
112 Onesti	05.25	07.30	-	11.01	13.23	14.00	15.05	15.45	18.37	19.45	21.02	23.28
115 Borzești Bacău h.	05.32	07.37	-	11.07	13.29	14.04	15.09	15.50	18.42	19.51	21.02	23.35
119 Borzești Bacău	05.42	07.47	-	11.17	13.39	14.13	15.18	15.58	18.50	20.01	21.02	23.44
126 Căiuti Hm.	05.52	07.56	-	11.27	13.49	14.21	15.28	16.07	18.58	20.10	21.02	23.52
132 Bălca hc.	06.01	08.03	-	11.35	13.59	14.27	15.36	16.14	19.05	20.17	21.02	23.58
137 Cornătel Moldova h.	06.10	08.10	-	11.43	14.09	14.33	15.42	16.21	19.10	20.23	21.02	00.05
140 Urechești Hm.	06.17	08.16	-	11.50	14.19	14.38	15.47	16.27	19.14	20.27	21.02	00.11
150 Adjud ○	06.29	08.28	-	12.01	14.28	14.48	15.56	16.38	19.25	20.38	21.54	00.22
500 Bacău	-	08.35	-	12.06	14.33	14.53	16.01	16.40	19.35	20.56	22.14	01.35
500 Mărășești	06.31	08.40	-	12.03	14.32	14.50	15.58	16.40	19.35	20.39	21.54	00.23
CIRCULA LA:	Buzău	Focșani		Mărășești		Mărășești		Buzău	Buzău	Mărășești	Iași	Mărășești
TABELA:	500	500		500		500		500	500	500	500	500
SOSIRE ORA:	08:46	09:47		12:40		15:28		19:17	22:04	21:15	01:11	00:59

1 Cerculă la Tecuci tabela 704, tren 7587.

2 Nu circulă în perioada închiderilor de linie pe distanța Miercurea Ciuc - Ghimeș.

502

Suceava - Vama - Floreni - Ilva Mica

	R	IR	R	IR	R	IR	R	R	IR	R	IR	
	4205	1653	5701	1833	5721	1831	5711	5703	1765	5723	1837	
Km	Clase: 2 1 2 2 1 2 2 1 2 2 1 2											
Servicii:												
Observatii:	1			2			3					
CIRCULA DE LA:												
PLECARE ORA:												
	Buc. N	Iasi		Iasi		Iasi		Iasi		Iasi		
	21:30	06:05		11:01		15:05		19:25				
0 Suceava	04.37	05.27	08.20	08.57	13.14	-	16.12	17.18	19.32	21.35	-	
5 Suceava Vest		05.36		09.06		-	16.21		19.41		-	
14 Stroiesti	-	05.46	-	09.16	-	-	16.31	-	19.55	-	-	
21 Ciprian Porumbescu Hm.	-	05.54	-	09.24	-	-	16.39	-	20.03	-	-	
28 Lucăcești Hm.	-	06.02	-	09.32	-	-	16.47	-	20.11	-	-	
34 Berchișești Hm.	-	06.10	-	09.40	-	-	16.55	-	20.19	-	-	
42 Gura Humorului Hm.	-	06.21	-	09.51	-	-	17.06	-	20.30	-	-	
47 Gura Humorului Oraș	05.24	06.28	09.09	09.58	14.02	-	17.15	18.06	20.37	22.22	-	
54 Frasin	05.33	06.38	09.18	10.08	14.12	-	17.25	18.15	20.47	22.31	-	
59 Molid Hm.		06.46		10.16		-	17.33		20.55		-	
63 Vama	05.43	06.52	09.28	10.21	14.22	-	17.39	18.25	21.00	22.41	-	
514 Moldovita hcv.	-	-	-	-	-	-	-	-	-	-	-	
63 Vama	05.44	07.01	09.30	10.22	14.23	-	17.41	18.26	21.01	22.42	-	
67 Prisaca Dornei Hm.		07.08		10.29		-	17.48		21.08		-	
74 Câmpulung Est Hm.	05.59	07.20	09.45	10.40	14.43	-	18.00	18.43	21.19	22.57	-	
78 Câmpulung Mold.	06.07	07.29	09.53	10.51	14.51	15.05	18.08	18.52	21.30	23.04	-	
82 Sadova Hm.		07.35		-		15.11	18.20		-		-	
85 Pojorâta Hm.	06.18	07.42	10.04	-	15.02	15.18	18.27	19.03	-	23.15	-	
93 Valea Putnei P.M.		07.55		-		15.31	18.40		-		-	
99 Mestecăniș	06.40	08.06	10.26	-	15.24	15.42	18.51	19.25	-	23.37	-	
105 Iacobeni	06.50	08.16	10.36	-	-	15.52	19.01	19.35	-	23.47	-	
111 Argeștru Hm.		08.25		-		16.01	19.10		-		-	
115 Vatra Dornei	04.38	07.10	10.57	-	15.54	16.13	19.21	19.56	-	00.08	-	
116 Vatra Dornei Băi hc.	04.42	07.13	11.02	-	15.59	16.18	19.26	20.02	-	00.13	-	
121 Roșu Hm.	04.50	-	08.51	-	-	16.26	19.34	-	-	-	-	
124 Dorna Candrenilor h.	04.56	-	08.57	-	-	16.32	19.40	-	-	-	-	
127 Floreni	05.02	-	09.02	11.16	16.13	16.38	19.45	-	-	-	-	
516 Dornisoara Hm.	-	-	-	-	-	-	-	-	-	-	-	
127 Floreni	05.09	09.03	11.17	-	16.14	16.39	19.46	-	-	-	-	
133 Coșna Hm.	05.18	09.12		-		16.52	19.55	-	-	-	-	
141 Grădinita	05.28	09.22		-		17.02	20.10	-	-	-	-	
146 Larion Hm.	05.37	09.31		-		17.11	20.19	-	-	-	-	
153 Silhoasa Hm.	05.48	09.42		-		17.22	20.30	-	-	-	-	
159 Lunca Ilvei	05.57	09.53	11.55	-	17.10	17.33	20.41	20.52	-	01.03	-	
166 Ilva Mare Hm.	06.09	10.03		-		17.43	20.51		-		-	
174 Măqura Ilvei Hm.	06.23	10.13	12.18	-	17.27	17.53	21.01	21.09	-	-	-	
178 Poiana Ilvei	06.31	10.21		-		18.01	21.20		-		-	
186 Leșu Ilvei Hm.	06.41	10.31		-		18.11	21.30		-		-	
188 Strâmba h.	06.46	10.36		-		18.16	21.35		-		-	
191 Ilva Mică	06.53	10.43	12.40	-	17.49	18.23	21.42	21.31	-	01.39	-	
401 Salva	06.54	-	12.41	-	17.50	-	-	21.32	-	01.41	-	
418 Rodna Veche hcv.	-	-	-	-	-	-	-	-	-	-	-	
CIRCULA LA:												
TABELA LA:	Bistrița N	Timișoara		Cluj N.		Timișoara		Timișoara				
SOSIRE ORA:	401	401		401		401		401				
	09:21	22:08		20:28		08:10		12:29				

- 1 In perioada închiderilor de linie se anulează pe distanța Vatra Dornei - Ilva Mică.
- 2 Are vagoane de la Botoșani, tabela 511, tren 5571.
- 3 In perioada închiderii de line Lugoj - Buziaș - Timișoara Nord circulă prin Recaș.

502

Ilva Mica - Floreni - Vama - Suceava

IR	R	IR	R	R	IR	R	R	R	IR	R	IR	
1766	5720	1838	5710	5702	1832	5722	5704	4206	1834	5712	1654	

Km	Clase:	1	2	2	1	2	2	2	1	2	2	1	2	2	1	2
-----------	---------------	---	---	---	---	---	---	---	---	---	---	---	---	---	---	---

Servicii:	1															
------------------	---	--	--	--	--	--	--	--	--	--	--	--	--	--	--	--

Observatii: 1 (N) (N)

CIRCULA DE LA:		Timișoara		Cluj N.		Bistrița N		Timișoara					
PLECARE ORA:		13:40		17:20		09:10		12:32	06:40				
0	Ilva Mică	00.18		03.57		11.57		12.57	15.04	15.43		18.55	
3	Strâmba h.							13.03	15.10			19.01	
5	Leșu Ilvei Hm.							13.08	15.15			19.06	
13	Poiana Ilvei							13.17	15.24			19.15	
17	Măgura Ilvei Hm.	00.39				12.17		13.24	15.31	16.03		19.22	
24	Ilva Mare Hm.							13.33	15.40			19.31	
32	Lunca Ilvei	01.04		04.32		12.35		13.44	15.51	16.22		19.42	
37	Silhoasa Hm.							13.52	15.59			19.50	
44	Larion Hm.							14.02	16.09			20.00	
50	Grădinita							14.11	16.18			20.09	
58	Coșna Hm.							14.20	16.27			20.22	
64	Floreni			05.07				14.27	16.35	16.58		20.29	
516 Dorniașoara Hm..													
64	Floreni			05.08		07.26		14.28	16.41	17.00		20.30	
67	Dorna Candrenilor h.					07.32		14.34	16.47			20.36	
70	Roșu Hm.					07.38		14.40	16.53			20.42	
74	Vatra Dornei Băi hc.	01.54		05.25		07.47	13.25	14.49	17.01	17.17		20.50	21.12
75	Vatra Dornei	02.01		05.33	05.55	07.56	13.33	14.57	17.07	17.25		20.56	
80	Argeștru Hm.				06.02	08.03		15.04					
86	Iacobeni	02.16		05.48	06.12	08.13	13.48	15.14		17.40		21.30	
92	Mestecăniș	02.27		06.00	06.22	08.23	14.00	15.24		17.52		21.41	
97	Valea Putnei P.M.				06.32	08.33		15.34					
106	Pojorâta Hm.	02.49		06.22	06.45	08.46	14.22	15.47		18.14		22.04	
109	Sadova Hm.				06.51	08.52		15.53					
112	Câmpulung Mold.	03.02	04.13	06.35	06.58	09.00	14.35	14.52	16.01			18.28	22.16
116	Câmpulung Est Hm.	03.10	04.20	06.44		09.07	14.42	14.59	16.08			18.45	22.23
124	Prisaca Dornei Hm.		04.30			09.17		15.09	16.18				
128	Vama	03.24	04.37	06.57		09.23	14.56	15.16	16.25	18.59		22.38	
514 Moldovița hcv.													
128	Vama	03.26	04.38	06.59		09.31	14.57	15.17	16.26			19.00	22.43
131	Molid Hm.		04.44			09.37		15.23	16.32				
137	Frasin	03.38	04.52	07.11		09.45	15.09	15.31	16.40			19.12	22.57
144	Gura Humorului Oras	03.48	05.01	07.21		09.59	15.18	15.40	16.49			19.22	23.07
148	Gura Humorului Hm.		05.20			10.12		15.53	17.08				
156	Berchișești Hm.		05.30			10.22		16.03	17.18				
163	Lucăcești Hm.		05.38			10.30		16.11	17.26				
169	Ciprian Porumbescu Hm.		05.56			10.39		16.20	17.40				
176	Stroiști		06.04			10.47		16.32	17.49				
186	Suceava Vest		06.14			10.57		16.42	17.59				
191	Suceava	04.36	06.23	08.09		11.06	16.06	16.51	18.08			20.10	23.57
500	Dărmănești	05.14		08.25		11.11	16.18		19.22				
500	Pașcani	04.48	07.42	08.21		12.21	16.10	16.52	18.25			20.24	
CIRCULA LA:		lași		lași		lași				lași			Buc. N
TABELA:		500		500		500				500			500
SOSIRE ORA:		06:48		10:25		18:19				22:24			07:23

1 Are vagoane pentru Botoșani tabela 511, tren 5570.

OPERATOR FERROVIAR

S.C. Transferoviar Călători SRL

504

Buzău - Nehoiășu

		R	R	R	R		R	R	R	R	R		
		15449	15451	15453	15455		15457	15459	15461	15463	15465		
Km	Clase:	2	2	2	2		2	2	2	2	2		
↓	Servicii:												

Observatii:

(E)

I

I

0	Buzău	-	05.50	07.35	09.50	11.18	-	13.33	15.10	16.19	18.40	20.12	-	-
7	Buzău Nord Hm.	-	06.06	07.46	10.01	11.29	-	13.44	15.21	16.30	18.51	20.23	-	-
12	Vernesti	-	06.06	07.55	10.10	11.38	-	13.53	15.30	16.46	19.00	20.33	-	-
17	Cândești hc.	-	06.28	08.03	10.18	11.46	-	14.01	15.38	16.56	19.08	20.41	-	-
22	Berca Hm.	-	06.32	08.11	10.26	11.54	-	14.15	15.46	17.05	19.16	20.49	-	-
24	Oiasca h.	-	06.37	08.15	10.30	11.58	-	14.19	15.50	17.10	19.20	20.53	-	-
27	Unquriu hc.	-	06.42	08.20	10.35	12.03	-	14.24	15.55	17.16	19.25	20.58	-	-
30	Măura hcv.	-	06.48	08.25	10.40	12.08	-	14.29	16.00	17.23	19.30	21.03	-	-
33	Pârscov	-	06.55	08.30	10.45	12.20	-	14.34	16.05	17.38	19.35	21.08	-	-
37	Bădila h.	-	07.00	08.37	10.52	12.27	-	14.41	16.12	17.45	19.42	21.15	-	-
40	Ruşavătu hc.	-	07.06	08.42	10.57	12.32	-	14.45	16.16	17.50	19.47	21.20	-	-
43	Viperesti hc.	-	07.17	08.48	11.03	12.38	-	14.51	16.22	17.56	19.53	21.26	-	-
50	Cislău hcv.	-	07.21	08.58	11.13	12.48	-	15.00	16.31	18.06	20.03	21.36	-	-
51	Gura Bascii h.	-	07.27	09.02	11.17	12.52	-	15.04	16.35	18.10	20.07	21.40	-	-
55	Măruntisu hcv.	-	07.34	09.08	11.23	12.58	-	15.10	16.42	18.16	20.13	21.47	-	-
59	Pătărlașele Hm.	-	07.39	09.15	11.30	13.12	-	15.17	16.49	18.23	20.20	21.54	-	-
62	Valea Sibiciului h.	-	07.46	09.20	11.35	13.17	-	15.22	16.54	18.28	20.25	21.59	-	-
67	Setu h.	-	07.50	09.27	11.42	13.24	-	15.29	17.01	18.35	20.32	22.06	-	-
69	Păltineni h.	-	07.55	09.31	11.46	13.28	-	15.33	17.05	18.39	20.36	22.10	-	-
72	Nehoiu h.	-	07.58	09.36	11.51	13.33	-	15.38	17.10	18.44	20.41	22.15	-	-
73	Nehoiășu	-	07.58	09.39	11.54	13.36	-	15.41	17.13	18.47	20.44	22.18	-	-

I Nu circulă 7 în perioadele 14.12.2014 - 28.06.2015 și 27.09. - 12.12.2015.

504

Nehoiășu - Buzău

		R	R	R	R	R	R	R	R	R		
		15450	15452	15454	15456	15458	15460	15462	15464	15466		
Km	Clase:	2	2	2	2	2	2	2	2	2		
↓	Servicii:											

Observatii:

(E)

↕

0	Nehoiășu	-	03.35	04.57	06.55	08.45	11.01	12.43	14.48	16.20	19.25	-	-
2	Nehoiu h.	-	03.38	05.00	06.58	08.48	11.04	12.46	14.51	16.23	19.28	-	-
4	Păltineni h.	-	03.43	05.05	07.03	08.53	11.09	12.51	14.56	16.28	19.33	-	-
7	Setu h.	-	03.47	05.09	07.07	08.57	11.13	12.55	15.00	16.32	19.37	-	-
11	Valea Sibiciului h.	-	03.54	05.16	07.14	09.04	11.20	13.02	15.07	16.39	19.44	-	-
14	Pătărlașele Hm.	-	04.00	05.22	07.36	09.17	11.33	13.08	15.19	16.52	20.22	-	-
18	Măruntisu hcv.	-	04.06	05.28	07.42	09.23	11.39	13.14	15.25	16.58	20.28	-	-
22	Gura Bascii h.	-	04.12	05.34	07.48	09.29	11.45	13.21	15.31	17.04	20.34	-	-
24	Cislău hcv.	-	04.16	05.38	07.52	09.33	11.49	13.25	15.34	17.08	20.37	-	-
30	Viperesti hc.	-	04.26	05.48	08.02	09.43	11.59	13.35	15.43	17.18	20.47	-	-
34	Ruşavătu hc.	-	04.32	05.54	08.08	09.49	12.05	13.41	15.49	17.24	20.53	-	-
36	Bădila h.	-	04.37	05.59	08.13	09.54	12.10	13.46	15.54	17.29	20.58	-	-
41	Pârscov	-	04.44	06.06	08.32	10.01	12.17	13.53	16.08	17.36	21.12	-	-
43	Măura hcv.	-	04.49	06.11	08.37	10.06	12.22	13.58	16.13	17.41	21.17	-	-
46	Unquriu hc.	-	04.55	06.16	08.42	10.11	12.27	14.03	16.18	17.46	21.22	-	-
49	Oiasca h.	-	05.00	06.21	08.47	10.16	12.32	14.07	16.23	17.51	21.27	-	-
51	Berca Hm.	-	05.05	06.26	08.52	10.28	12.37	14.12	16.28	17.56	21.32	-	-
56	Cândești hc.	-	05.12	06.33	08.59	10.35	12.44	14.19	16.35	18.03	21.39	-	-
61	Vernesti	-	05.20	06.41	09.07	10.43	12.52	14.27	16.43	18.11	21.47	-	-
66	Buzău Nord Hm.	-	05.29	06.50	09.16	10.52	13.01	14.35	16.52	18.20	21.56	-	-
73	Buzău	-	05.39	07.00	09.26	11.02	13.11	14.45	17.02	18.30	22.07	-	-

OPERATOR FERROVIAR

S.C. "REGIOTRANS" S.R.L. BRAȘOV

510

Dolhasca - Fălticeni

		R	R		R	R	R	R		R	R			
		14881	14883		14885	14887	14889	14891		14893	14895			
Km	Clase:	2	2		2	2	2	2		2	2			
↓	Servicii:													
Observatii:		Ⓐ								Ⓐ				
0 Dolhasca	▶	-	04.48	06.36	-	09.20	12.30	14.20	16.05	-	18.32	21.07	-	-
6 Vămeni h.		-	04.56	06.43	-	09.29	12.38	14.28	16.13	-	18.39	21.14	-	-
10 Dolhești h.		-	05.02	06.49	-	09.35	12.44	14.34	16.19	-	18.45	21.20	-	-
14 Arghira h.		-	05.09	06.55	-	09.42	12.51	14.41	16.26	-	18.51	21.26	-	-
17 Preotești h.		-	05.15	07.01	-	09.48	12.57	14.47	16.32	-	18.57	21.32	-	-
26 Fălticeni hcv.	○	-	05.27	07.13	-	10.00	13.09	14.59	16.44	-	19.09	21.44	-	-

510

Fălticeni hcv. - Dolhasca

		R	R	R	R	R	R	R	R					
		14880	14882	14884	14886	14888	14890	14892	14894					
Km	Clase:	2	2	2	2	2	2	2	2					
↓	Servicii:													
Observatii:		Ⓐ								Ⓐ				
0 Fălticeni hcv.	▶	-	-	03.35	05.40	07.21	11.02	13.22	15.17	16.57	19.27	-	-	-
8 Preotești h.		-	-	03.46	05.51	07.32	11.14	13.33	15.29	17.09	19.39	-	-	-
12 Arghira h.		-	-	03.52	05.57	07.38	11.20	13.39	15.35	17.15	19.45	-	-	-
16 Dolhești h.		-	-	03.58	06.03	07.44	11.27	13.45	15.42	17.22	19.52	-	-	-
20 Vămeni h.		-	-	04.04	06.09	07.50	11.33	13.51	15.48	17.28	19.58	-	-	-
26 Dolhasca	○	-	-	04.11	06.16	07.57	11.40	13.58	15.55	17.35	20.05	-	-	-

511

Verești - Botoșani

		R	R		R	R	R		R	R		
		5560	5570		5581	5562	5564		5583	5566		
Km	Clase:	2	2		2	2	2		2	2		
↓	Servicii:											

Observatii: **3** **1** **Ⓝ** **2**

CIRCULA DE LA:		Suceava N	Suceava		Suceava N	Suceava N		Suceava N						
PLECARE ORA:		03:11	05:04		07:10	13:14		18:56						
0 Verești	▶	-	-	03.41	05.28	-	06.31	07.41	13.45	-	17.54	19.27	-	-
8 Bursuceni h.		-	-	03.52	05.39	-	06.31	07.52	13.56	-	17.54	19.38	-	-
19 Bucecea Hm		-	-	04.08	05.55	-	06.54	08.08	14.12	-	18.17	19.54	-	-
29 Leorda Hm.		-	-	04.26	06.13	-	07.10	08.38	14.30	-	18.33	20.12	-	-
44 Botoșani	○	-	-	04.50	06.37	-	07.33	09.02	14.54	-	18.56	20.36	-	-

1 Cerculă de la București, tabela 500, tren 1755.

2 Cerculă de la București, tabela 500, tren 1753.

3 Cerculă de la Timișoara, tabela 500, tren 1766.

511

Botoșani - Verești

		R	R		R		R		R	R		
		5561	5563		5582		5571		5565	5584		
Km	Clase:	2	2		2		2		2	2		
↓	Servicii:											

Observatii: **1** **3** **2**

0 Botoșani	▶	-	-	05.08	08.08	-	11.25	-	15.19	-	19.43	21.20	-	-
16 Leorda Hm.		-	-	05.31	08.31	-	11.48	-	15.42	-	20.16	21.43	-	-
20 Ramificația Belcea		-	-			-		-		-			-	-
25 Bucecea Hm		-	-	05.59	08.49	-	12.06	-	16.00	-	20.34	22.01	-	-
36 Bursuceni h.		-	-	06.15	09.05	-		-	16.16	-	20.50		-	-
44 Verești	○	-	-	06.27	09.17	-	12.30	-	16.28	-	21.02	22.25	-	-
CIRCULA LA:				Suceava N	Suceava N				Suceava		Suceava N			
TABELA:				500	500				500		500			
SOSIRE ORA:				06:57	09:47				16:48		21:40			

1 Cerculă la București, tabela 500, tren 1752.

2 Cerculă la București, tabela 500, tren 1754.

3 Cerculă la Timișoara, tabela 500, tren 1765.

OPERATOR FERROVIAR

S.C. "REGIOTRANS" S.R.L. BRAȘOV

Leorda Hm. - Dorohoi					512	Dorohoi - Leorda Hm.										
	R		R		Km ↓		R		R		Km ↑		R		R	
	14831		14833				14830		14832							
2					Clase:					2						
Servicii:																
Observatii:																
-	-	07.20	-	11.58	-	0	◀	Leorda Hm.	◦	22	-	06.59	-	11.37	-	-
-	-	07.32	-	12.09	-	7		Brăiești h.		14	-	06.48	-	11.26	-	-
-	-	07.39	-	12.16	-	12		Văculești h.		10	-	06.41	-	11.19	-	-
-	-	07.52	-	12.29	-	22	◦	Dorohoi	▶	0	-	06.27	-	11.05	-	-

Suceava - Cacica						513	Cacica - Suceava												
	R	R	R	R	R	Km ↓		R	R	R	R	R	Km ↑		R	R	R	R	R
	5731	5733	5735	5737	5739			5730	5732	5734	5736	5738							
2						Clase:						2							
Servicii:																			
Observatii:																			
-	03.03	05.14	08.25	16.18	19.22	0	◀	Suceava	◦	32	-	05.08	07.34	10.45	18.48	21.42			
-	03.08	05.19	08.30	16.23	19.27	2	◦	Suceava Nord	▶	30	-	05.03	07.29	10.40	18.43	21.37			
-	03.09	05.20	08.31	16.24	19.28	2	◀	Suceava Nord	◦	30	-	05.02	07.28	10.39	18.42	21.36			
-	03.20	05.38	08.49	16.42	19.46	11		Dărmănești		21	-	04.53	07.19	10.30	18.33	21.27			
-		05.46	08.57	16.50	19.54	15		Părhăuți h.		17	-	04.44	07.10	10.21	18.24	21.18			
-		05.55	09.06	16.59	20.03	20		Todirești h.		12	-	04.35	07.01	10.12	18.15	21.09			
-		06.03	09.14	17.07	20.11	24		Soloneț h.		8	-	04.27	06.53	10.04	18.07	21.01			
-		06.10	09.21	17.14	20.18	28		Pârtești h.		4	-	04.20	06.46	09.57	18.00	20.54			
-	03.51	06.18	09.29	17.22	20.26	32	◦	Cacica Hm.	▶	0	-	04.12	06.38	09.49	17.52	20.46			

OPERATOR FERROVIAR

S.C. "REGIOTRANS" S.R.L. BRAȘOV

517

Pașcani - Târgu Neamț

		R		R		R		R		R		R	
		14861		14863		14865		14867		14869		14871	
Km	Clase:	2		2		2		2		2		2	
↓	Servicii:												
	Observatii:	ⓑ											
CIRCULA DE LA:													
PLECARE ORA:						lași							
						13:19							
0 Pașcani	▶	- 06.55	- 09.16	- 14.44	- 16.30	- 18.30	- 20.48						
5 Topile h.		- 07.01	- 09.23	- 14.50	- 16.36	- 18.36	- 20.55						
14 Cristești Pașcani hc.		- 07.10	- 09.32	- 14.59	- 16.45	- 18.45	- 21.04						
18 Timișești Hm.		- 07.16	- 09.38	- 15.05	- 16.51	- 18.51	- 21.10						
24 Plăieșu h.		- 07.22	- 09.44	- 15.11	- 16.57	- 18.57	- 21.17						
26 Sfântu Mina h.		- 07.26	- 09.48	- 15.15	- 17.01	- 19.01	- 21.21						
31 Târgu Neamț	○	- 07.37	- 09.59	- 15.26	- 17.12	- 19.12	- 21.32						
CIRCULA LA:													
TABELA:													
SOSIRE ORA:													

517

Târgu Neamț - Pașcani

		R		R		R		R		R		R	
		14860		14862		14864		14866		14868		14870	
Km	Clase:	2		2		2		2		2		2	
↓	Servicii:												
	Observatii:	ⓑ											
CIRCULA DE LA:													
PLECARE ORA:													
0 Târgu Neamț	▶	- 05.45	- 07.52	- 10.42	- 15.33	- 17.22	- 19.50						
5 Sfântu Mina h.		- 05.51	- 07.57	- 10.47	- 15.38	- 17.27	- 19.55						
7 Plăieșu h.		- 05.55	- 08.01	- 10.51	- 15.42	- 17.31	- 19.59						
12 Timișești Hm.		- 06.02	- 08.08	- 10.58	- 15.49	- 17.38	- 20.06						
17 Cristești Pașcani hc.		- 06.08	- 08.13	- 11.03	- 15.54	- 17.43	- 20.11						
25 Topile h.		- 06.17	- 08.22	- 11.12	- 16.03	- 17.52	- 20.20						
31 Pașcani	○	- 06.25	- 08.30	- 11.20	- 16.11	- 18.00	- 20.28						
CIRCULA LA:													
TABELA:					lași								
SOSIRE ORA:					606								
					12:41								

600

Tecuci - Bârlad - Crasna - Vaslui - Iași - Ungheni

	IR	R	R	R	IR	R	R	R	IR	IR	R		
	402	6502	1062	6411	1667	6504	6413	15031	1961	1861	14843		
Km	Clase:												
	1	2	2	2	1	2	2	2	1	2	1	2	2
	Servicii:												
	Observatii:												
			ⓔ		✕			Ⓣ	1	2	Ⓡ		
CIRCULA DE LA:		Buc. N			Buc. N			Târgu Bujor	Constanța	Constanța	Roman		
PLECARE ORA:		19:05			23:00			03:25	22:50	21:30	05:47		
0 Tecuci	▶	-	-	-	03.05	-	-	-	04.34	-	-	-	-
2 Tecuci Nord hc.	○	-	-	-	03.13	-	-	-	04.36	-	-	-	-
2 Tecuci Nord hc.	▶	-	-	-	-	-	-	-	04.38	-	-	-	-
8 Frunzeasca Hm.		-	-	-	-	-	-	-	-	04.38	-	-	-
11 Rateș Munteni h.		-	-	-	-	-	-	-	-	-	04.38	-	-
16 Berheci Hm.		-	-	-	-	-	-	-	-	-	-	-	-
24 Nichișeni		-	-	-	-	-	-	-	-	-	-	-	-
28 Ghidigheni Hm.		-	-	-	-	-	-	-	-	-	-	-	-
35 Tutova		-	-	-	-	-	-	-	-	-	-	-	-
42 Dragalina h.		-	-	-	-	-	-	-	-	-	-	-	-
50 Bârlad	○	-	-	-	03.51	-	-	04.38	05.22	05.22	-	-	-
603 Fâlcu Hm.	Ⓡ	-	-	-	-	-	-	-	-	-	-	-	-
703 Galați		-	-	-	-	-	-	-	06.10	-	-	-	-
50 Bârlad	▶	-	-	-	03.52	-	-	04.50	05.24	05.24	-	-	-
58 Zorleni		-	-	-	-	-	-	04.59	-	-	-	-	-
67 Banca Hm.		-	-	-	-	-	-	05.09	-	-	-	-	-
72 Dodești hc.		-	-	-	-	-	-	-	-	-	-	-	-
78 Roșiști hc.		-	-	-	-	-	-	-	-	-	-	-	-
87 Crasna	○	-	-	-	04.28	-	-	05.28	06.00	06.00	-	-	-
604 Husi Hm.		-	-	-	-	-	-	-	-	-	-	-	-
87 Crasna	▶	-	-	-	04.29	-	-	05.29	06.01	06.01	-	-	-
94 Bulboaca h.		-	-	-	-	-	-	-	-	-	-	-	-
98 Munteni Hm.		-	-	-	-	-	-	05.40	-	-	-	-	-
102 Vaslui	○	-	-	-	04.48	-	-	05.48	06.21	06.21	-	-	-
102 Vaslui	▶	-	-	-	-	-	-	-	-	-	-	-	-
112 Bălteni Hm.		-	-	04.08	04.49	-	05.10	05.59	06.27	06.27	-	-	-
116 Brăhăsoaia h.		-	-	04.19	-	-	05.21	06.14	-	-	-	-	-
120 Bârzești h.		-	-	04.25	-	-	05.27	-	-	-	-	-	-
126 Buhăiești	○	-	-	04.30	05.08	-	05.32	-	-	-	-	-	-
605 Roman		-	-	04.37	-	-	05.39	06.24	06.48	06.48	07.42	-	-
126 Buhăiești	▶	-	-	-	05.09	-	05.55	-	-	-	-	-	-
130 Rateșu Cuzei h.		-	-	04.38	-	-	05.40	06.25	06.49	06.49	07.45	-	-
135 Rebricea Hm.		-	-	04.44	-	-	05.46	-	-	-	07.50	-	-
140 Scânteia Hm.		-	-	04.50	-	-	05.52	06.33	-	-	07.56	-	-
146 Grajduri		-	-	04.57	-	-	05.59	06.44	-	-	08.02	-	-
152 Bârnova Hm.		-	-	05.06	-	-	06.08	06.53	-	-	08.09	-	-
157 Picioru Lupului h.		-	-	05.15	05.35	-	06.17	07.02	07.17	07.17	08.18	-	-
162 Ciurea Hm.		-	-	05.22	-	-	06.24	-	-	-	08.24	-	-
168 Nicolina		-	-	05.29	-	-	06.31	07.13	-	-	08.30	-	-
170 Iași	○	02.47	-	05.36	05.51	-	06.39	07.21	07.33	07.33	08.36	-	-
170 Iași	▶	-	-	05.44	05.59	-	06.47	07.28	07.41	07.41	08.44	-	-
172 Nicolina		03.07	04.00	04.51	-	-	06.15	-	-	-	-	-	-
175 Socola		03.14	04.06	04.59	-	-	06.21	-	-	-	-	-	-
177 Remiza T Socola h.		-	04.12	-	-	-	06.27	-	-	-	-	-	-
182 Holboca Hm.		-	04.17	-	-	-	06.32	-	-	-	-	-	-
186 Cristești Jijia		-	04.24	05.19	-	-	06.39	-	-	-	-	-	-
191 Ungheni Prut Hm.	Ⓡ ○	03.42	04.41	05.31	-	-	06.46	-	-	-	-	-	-
191 Ungheni Prut Hm.	Ⓡ ▶	04.37	-	06.29	-	-	-	-	-	-	-	-	-
193 Ungheni	○	05.02	-	06.55	-	-	-	-	-	-	-	-	-
CIRCULA LA:		Chișinău											
TABELA:		C											
SOSIRE ORA:		08:54											

1 Circulă în perioada 13/14.06.2015 - 14/15.09.2015.

2 Circulă în perioadele 14/15.12.2014 - 12/13.06.2015 și 15/16.09.2015 - 12/13.12.2015.

600

Tecuci - Bârlad - Crasna - Vaslui - Iași - Ungheni

	R	IR	IR	R	R	R	R	R	R	R		
	6311	1864	1661	1064	6401	6506	14069	15033	6415	6508		
Km	Clase:											
	2	2	1	2	2	2	2	2	2	2	2	
Servicii:												

Observatii:

Ⓝ ⓔ Ⓡ Ⓣ Ⓟ

CIRCULA DE LA:		Galati	Buc. N			Ploiesti V.	Galati					
PLECARE ORA:			06:00	05:45			08:24	10:13				
0	Tecuci	05.05	07.44	09.53								
2	Tecuci Nord hc.	05.09	07.44	09.53			11.50					
2	Tecuci Nord hc.	05.10					11.51					
8	Frunzeasca Hm.	05.19										
11	Ratese Munteni h.	05.25										
16	Berheci Hm.	05.32										
24	Nichiseni	05.41										
28	Ghidigheni Hm.	05.47										
35	Tutova	05.56										
42	Drahalina h.	06.04										
50	Bârlad	06.19	08.39	10.39			12.34	12.49				
603	Fălcium Hm.											
703	Galati		09.05	11.14				13.10				
50	Bârlad	06.24	08.44	10.41	11.00		12.38	13.05				
58	Zorleni	06.35			11.11			13.13				
67	Banca Hm.	06.47			11.23							
72	Dodești hc.	06.54			11.30							
78	Rosiești hc.	07.02			11.38							
87	Crasna	07.11	09.20	11.16	11.47		13.11	13.41				
604	Huși Hm.											
87	Crasna	07.12	09.21	11.17	11.48		13.12	13.42				
94	Bulboaca h.	07.21			11.57							
98	Munteni Hm.	07.27			12.03							
102	Vaslui	07.35	09.40	11.36	12.11		13.30	13.58				
102	Vaslui	07.40	09.41	11.38	12.13		13.34	13.59	14.28			
112	Bălteni Hm.	07.57			12.23			14.08	14.45			
116	Brăhăsoaia h.	08.03			12.29				14.51			
120	Bârzești h.	08.08			12.34				14.56			
126	Buhăiești	08.15	10.00	11.57	12.41		13.53	14.19	15.03			
605	Roman			12.05			13.55					
126	Buhăiești	08.18	10.01	11.58	12.42		13.54	14.20	15.04			
130	Răteșu Cuzei h.	08.24			12.48				15.10			
135	Rebricea Hm.	08.37			12.54			14.29	15.16			
140	Scânteia Hm.	08.44			13.01			14.36	15.23			
146	Grajduri	08.53			13.10			14.45	15.32			
152	Bârnova Hm.	09.02	10.27	12.25	13.19		14.19	14.54	15.41			
157	Picioru Lupului h.	09.09			13.26				15.48			
162	Ciurea Hm.	09.16			13.33			15.05	15.55			
168	Nicolina	09.24	10.42	12.41	13.40		14.35	15.13	16.02			
170	Iași	09.32	10.50	12.49	13.48		14.42	15.20	16.10			
170	Iași				13.21		14.10				16.15	
172	Nicolina				13.31		14.16				16.21	
175	Socola						14.22				16.27	
177	Remiza T Socola h.						14.27				16.32	
182	Holboca Hm.						14.34				16.39	
186	Cristesti Jijia				13.52		14.41				16.46	
191	Ungheni Prut Hm.				14.04		14.51				16.56	
191	Ungheni Prut Hm.				14.41							
193	Ungheni				15.05							
CIRCULA LA:												
TABELA:												
SOSIRE ORA:												

Ⓡ In perioada închiderilor de linie se anulează pe distanța Mărășești - Iași.

Circulă de la Brașov, tabela 300, tren 14092.

600

Tecuci - Bârlad - Crasna - Vaslui - Iași - Ungheni

	R	R	R	IR	R	R	IR	R	R	IR		
	6313	6510	15035	1663	14849	6417	1866	6315	14067	1665		
Km	Clase:											
	2	2	2	1	2	2	2	2	2	1	2	
↓	Servicii:											

Observatii: Ⓝ 1 Ⓣ 3 Ⓜ 2 Ⓜ

CIRCULA DE LA:												
PLECARE ORA:												
			Galati	Buc. N	Roman		Galati		Ploiești V.	Buc. N		
			13:04	12:00	16:36		16:40		16:06	16:00		
0	Tecuci	▶	13.31	-	16.05	-	18.23	18.27	-	20.09	-	-
2	Tecuci Nord hc.	○	13.35	-	IR	-	IR	18.31	19.38	IR	-	-
2	Tecuci Nord hc.	▶	13.36	-	-	-	-	18.32	19.40	-	-	-
8	Frunzeasca Hm.		13.45	-	-	-	-	18.41	-	-	-	-
11	Rates Munteni h.		13.51	-	-	-	-	18.47	-	-	-	-
16	Berheci Hm.		13.58	-	-	-	-	18.55	-	-	-	-
24	Nichișeni		14.07	-	-	-	-	19.08	-	-	-	-
28	Ghidigheni Hm.		14.13	-	-	-	-	19.14	-	-	-	-
35	Tutova		14.22	-	-	-	-	19.23	-	-	-	-
42	Draгалina h.		14.30	-	-	-	-	19.31	-	-	-	-
50	Bârlad	○	14.45	15.48	16.51	-	19.16	19.46	20.23	21.03	-	-
603	Fâlcium Hm.		-	-	-	-	-	-	-	-	-	-
703	Galati		-	16.25	-	-	-	-	20.31	-	-	-
50	Bârlad	▶	14.47	16.19	16.53	-	19.17	19.47	20.30	21.05	-	-
58	Zorleni		14.58	-	-	-	-	19.58	-	-	-	-
67	Banca Hm.		15.10	-	-	-	-	20.10	-	-	-	-
72	Dodești hc.		15.17	-	-	-	-	20.17	-	-	-	-
78	Rosiești hc.		15.25	-	-	-	-	20.25	-	-	-	-
87	Crasna	○	15.34	16.52	17.29	-	19.53	20.34	21.03	21.41	-	-
604	Huși Hm.		-	-	-	-	-	-	-	-	-	-
87	Crasna	▶	15.35	16.53	17.30	-	19.54	20.35	21.04	21.42	-	-
94	Bulboaca h.		15.44	-	-	-	-	20.44	-	-	-	-
98	Munteni Hm.		15.50	-	-	-	-	20.50	-	-	-	-
102	Vaslui	○	15.58	17.09	17.49	-	20.13	20.58	21.22	22.01	-	-
102	Vaslui	▶	16.00	17.10	17.54	18.33	20.14	20.59	21.29	22.03	-	-
112	Bâlteni Hm.		16.10	-	-	18.51	-	21.09	-	-	-	-
116	Brăhăsoaia h.		16.16	-	-	18.57	-	21.15	-	-	-	-
120	Bârzești h.		16.21	-	-	19.02	-	21.20	-	-	-	-
126	Buhăiești	○	16.28	17.27	18.13	18.27	19.09	20.33	21.27	21.48	22.21	-
605	Roman		16.36	-	-	-	19.23	-	-	-	-	-
126	Buhăiești	▶	16.30	17.28	18.14	18.32	19.10	20.34	21.28	21.53	22.22	-
130	Rateșu Cuzei h.		16.36	-	-	18.39	19.16	-	21.34	-	-	-
135	Rebricea Hm.		16.46	17.41	-	18.46	19.22	-	21.40	-	-	-
140	Scânteia Hm.		16.53	-	-	18.52	19.29	-	21.47	-	-	-
146	Grajduri		17.02	-	-	18.59	19.38	-	21.56	-	-	-
152	Bârnova Hm.		17.11	18.00	18.41	19.08	19.47	21.00	22.05	22.19	22.47	-
157	Picioru Lupului h.		17.18	-	-	19.14	19.54	-	22.12	-	-	-
162	Ciurea Hm.		17.25	-	-	19.20	20.01	-	22.19	-	-	-
168	Nicolina		17.32	18.16	18.57	19.27	20.08	21.15	22.26	22.35	23.02	-
170	Iași	○	17.40	18.23	19.05	19.35	20.16	21.23	22.34	22.42	23.09	-
170	Iași	▶	-	18.20	-	-	-	-	-	-	-	-
172	Nicolina		-	18.26	-	-	-	-	-	-	-	-
175	Socola		-	18.32	-	-	-	-	-	-	-	-
177	Remiza T Socola h.		-	18.37	-	-	-	-	-	-	-	-
182	Holboca Hm.		-	18.44	-	-	-	-	-	-	-	-
186	Cristești Jijia		-	18.51	-	-	-	-	-	-	-	-
191	Ungheni Prut Hm.	○	-	19.01	-	-	-	-	-	-	-	-
191	Ungheni Prut Hm.	▶	-	-	-	-	-	-	-	-	-	-
193	Ungheni	○	-	-	-	-	-	-	-	-	-	-
	CIRCULA LA:											
	TABELA:											
	SOSIRE ORA:											

1 In zilele de 7 circula la Iași în perioadele 14.12.2014 - 28.06.2015 și 27.09.2015 - 12.12.2015 în rest este limitat la stația Bârlad.

2 Circulă de la Brașov, tabela 300, tren 14030.

3 Pe distanța Buhăiești - Iași circulă în zilele de 5 și 7.

600

Ungheni - Iași - Vaslui - Crasna - Bârlad - Tecuci

	R	R	R	IR	R	R	R	IR	R	R		
	6316	6312	6501	1662	14066	6402	6503	1863	1061	6410		
Km	Clase: 2 2 2 1 2 2 2 2 2 2 2											
Servicii:												
Observatii:				Ⓔ			Ⓡ	Ⓝ		Ⓝ		ⓃⓃ
CIRCULA DE LA:												
PLECARE ORA:												
0 Ungheni												
2 Ungheni Prut Hm.									08.04			
2 Ungheni Prut Hm.			04.53				07.05		09.10			
8 Cristești Jijia			05.02				07.15		09.20			
12 Holboca Hm.			05.20				07.22					
16 Remiza T Socola h.			05.27				07.29					
18 Socola			05.35				07.36					
21 Nicolina			05.45				07.43		09.47			
23 Iași			05.50				07.48		09.52			
23 Iași		04.42		06.00	06.52	07.08		07.55		10.52		
25 Nicolina		04.48		06.06	06.58	07.14		08.02		10.58		
32 Ciurea Hm.		04.56				07.22				11.06		
36 Picioru Lupului h.		05.06				07.32				11.16		
42 Bârnova Hm.		05.18		06.29	07.23	07.44				11.28		
47 Graiduri		05.28				07.51				11.35		
53 Scânteia Hm.		05.35				08.03				11.42		
59 Rebricea Hm.		05.42				08.10				11.49		
64 Rateșu Cuzei h.		05.48				08.16				11.55		
67 Buhăiești		05.53		06.52	07.43	08.21		08.42		12.00		
605 Roman		05.55								12.05		
67 Buhăiești		05.54		06.53	07.44	08.22		08.45		12.01		
74 Bârzești h.		06.01				08.29				12.08		
77 Brăhășoia h.		06.06				08.34				12.13		
81 Bălteni Hm.		06.12				08.40				12.26		
91 Vaslui		06.24		07.15	08.04	08.52		09.07		12.38		
91 Vaslui		06.34		07.17	08.05	09.18		09.09				
96 Munteni Hm.		06.43				09.27						
100 Bulboaca h.		06.49				09.33						
106 Crasna		06.56		07.31	08.18	09.40		09.23				
604 Husi Hm.												
106 Crasna		06.57		07.32	08.19	09.42		09.24				
115 Roșiști hc.		07.06				09.51						
122 Dodești hc.		07.13				09.58						
126 Banca Hm.		07.19				10.04						
126 Banca Hm.		07.19				10.04						
136 Zorleni		07.30				10.15						
143 Bârlad		07.41		08.05	08.51	10.26		09.57				
703 Galați					09.05	11.14		10.03				
603 Fâlcu Hm.												
143 Bârlad		21.05	07.53	08.07	08.52			10.03				
151 Drașalina h.		21.14	08.02									
158 Tutova		21.23	08.24									
165 Ghidigheni Hm.		21.32	08.33									
169 Nichișeni		21.38	08.39									
177 Berheci Hm.		21.47	08.48									
182 Rateș Munteni h.		21.54	08.55									
186 Frunzeasca Hm.		22.00	09.01									
192 Tecuci Nord hc.		22.12	09.13			09.33						
192 Tecuci Nord hc.		22.13	09.14			09.34						
193 Tecuci		22.16	09.17	08.54				10.57				
CIRCULA LA:												
TABELA:												
SOSIRE ORA:												
				Buc. N	Ploiești V.			Galați				
				704	704			704				
				13:10	12:55			12:35				

Ⓡ Circulă la Brașov, tabela 300, trenul 14033.

600

Ungheni - Iași - Vaslui - Crasna - Bârlad - Tecuci

	R	R	R	IR	R	R	R	IR	R	R		
	15032	14846	6314	1664	6505	14068	6412	1666	15034	6404		
Km	Clase: 2 2 2 1 2 2 2 2 1 2 2 2											
Servicii:												
Observatii:	Ⓣ	Ⓡ			ⓔ	1	Ⓡ		Ⓣ			
CIRCULA DE LA:												
PLECARE ORA:												
0 Ungheni												
2 Ungheni Prut Hm.												
2 Ungheni Prut Hm.					15.01							
8 Cristești Jijia					15.10							
12 Holboca Hm.					15.17							
16 Remiza T Socola h.					15.24							
18 Socola					15.31							
21 Nicolina					15.37							
23 Iași					15.42							
23 Iași	11.45	12.42	13.10	14.16		15.34	15.46	16.40	16.55	17.20		
25 Nicolina	11.51	12.48	13.17	14.23		15.40	15.53	16.47	17.01	17.28		
32 Ciurea Hm.	11.59	12.55	13.25	14.31			16.01	17.01		17.36		
36 Picioru Lupului h.		13.05	13.35				16.11			17.46		
42 Bârnova Hm.	12.19	13.17	13.47	14.46		16.05	16.23	17.10	17.26	17.58		
47 Grajduri	12.27	13.24	13.54				16.30			18.05		
53 Scânteia Hm.	12.34	13.31	14.06				16.38			18.12		
59 Rebricea Hm.	12.40	13.37	14.13				16.45		17.40	18.19		
64 Rateșu Cuzei h.		13.43	14.19				16.51			18.25		
67 Buhăiești	12.48	13.50	14.24	15.06		16.25	16.56	17.30	17.47	18.30		
605 Roman		13.55				16.36						
67 Buhăiești	12.49	13.55	14.25	15.07		16.31	16.57	17.31	17.48	18.31		
74 Bârzești h.			14.32				17.04			18.38		
77 Brăhășoia h.			14.37				17.09			18.43		
81 Bălteni Hm.	13.01		14.43				17.20		18.04	18.49		
91 Vaslui	13.12		14.55	15.28		16.51	17.32	17.52	18.15	19.01		
91 Vaslui	13.13		14.56	15.29		16.52		17.56	18.16	19.04		
96 Munteni Hm.			15.05						18.22	19.13		
100 Bulboaca h.			15.11							19.19		
106 Crasna	13.26		15.18	15.43		17.05		18.10	18.31	19.26		
604 Huși Hm.												
106 Crasna	13.27		15.19	15.44		17.06		18.11	18.32	19.28		
115 Roșiști hc.			15.28							19.37		
122 Dodești hc.			15.35							19.44		
126 Banca Hm.			15.41						18.47	19.50		
126 Banca Hm.			15.41						18.47	19.50		
136 Zorleni	13.51		15.52						18.59	20.01		
143 Bârlad	14.03		16.03	16.17		17.38		18.44	19.11	20.12		
703 Galați	14.10			16.25								
603 Fălcu Hm.												
143 Bârlad	14.10		16.07	16.18		17.39		18.45	20.10			
151 Drașalina h.			16.16									
158 Tutova			16.41									
165 Ghidigheni Hm.			16.49									
169 Nichiseni			16.56									
177 Berheci Hm.			17.04									
182 Rateș Munteni h.			17.11									
186 Frunzeasca Hm.			17.16									
192 Tecuci Nord hc.			17.28	17.09		18.20						
192 Tecuci Nord hc.			17.29	17.10		18.21						
193 Tecuci			17.32					19.32				
CIRCULA LA:												
TABELA:	Galați	Roman		Buc. N		Ploiești V.		Buc. N	Târgu Bujor			
SOSIRE ORA:	16:57	16:21		21:25		21:55		23:40	21:33			

■ În perioada închiderilor de linie se anulează pe distanța Iași - Mărășești.
Circulă la Brașov, tabela 300, trenul 14093.

600

Ungheni - Iași - Vaslui - Crasna - Bârlad - Tecuci

	R	IR	R	R	R	R	IR	IR	IR	IR	
	6507	1865	1063	15036	6509	6414	401	1962	1862	1668	
Km	Clase:										
	2	2	2	2	2	2	1	2	2	1	2
Servicii:											
Observatii:	1						2		3		
CIRCULA DE LA:								Chișinău			
PLECARE ORA:								16:35			
0 Ungheni											
2 Ungheni Prut Hm.			17.49					20.32			
2 Ungheni Prut Hm.	17.07		18.38		19.07		21.37				
8 Cristesti Jijia	17.16		18.55		19.16						
12 Holboca Hm.	17.23				19.23						
16 Remiza T Socola h.	17.30				19.30						
18 Socola	17.37				19.37						
21 Nicolina	17.43		19.18		19.43		22.08				
23 Iași	17.48		19.23		19.48		22.13				
23 Iași		18.30		19.16	20.37	22.38	22.10	22.10	23.10		
25 Nicolina		18.36		19.22	20.43		22.17	22.17	23.17		
32 Ciurea Hm.					20.51						
36 Picioru Lupului h.					21.01						
42 Bârnova Hm.				19.47	21.13		22.40	22.40			
47 Grajduri					21.20						
53 Scânteia Hm.					21.27						
59 Rebricea Hm.					21.34						
64 Rateșu Cuzei h.					21.40						
67 Buhăiești		19.16		20.07	21.45		23.00	23.00	23.58		
605 Roman		19.23									
67 Buhăiești		19.17		20.08	21.51		23.01	23.01	23.59		
74 Bârzești h.					21.58						
77 Brăhășoia h.					22.03						
81 Bălteni Hm.				20.25	22.14						
91 Vaslui		19.39		20.36	22.26		23.23	23.23	00.21		
91 Vaslui		19.41		20.37			23.25	23.25	00.29		
96 Munteni Hm.											
100 Bulboaca h.											
106 Crasna		19.55		20.50			23.39	23.39	00.43		
604 Huși Hm.											
106 Crasna		19.56		20.51			23.40	23.40	00.44		
115 Roșiști hc.											
122 Dodești hc.											
126 Banca Hm.											
126 Banca Hm.											
136 Zorleni				21.15							
143 Bârlad		20.29		21.27			00.13	00.13	01.17		
703 Galați		20.31							03.14		
603 Fălciu Hm.											
143 Bârlad		20.31		22.00			00.15	00.15	01.19		
151 Drașalina h.											
158 Tutova											
165 Ghidigheni Hm.											
169 Nichiseni											
177 Berheci Hm.											
182 Rateș Munteni h.											
186 Frunzeasca Hm.											
192 Tecuci Nord hc.								00.59	02.03		
192 Tecuci Nord hc.								01.01	02.04		
193 Tecuci		21.17					01.00		02.07		
CIRCULA LA:		Galati		Târgu Bujor			Buc. N	Constanța	Constanța	Buc. N	
TABELA:		704		703			606	704	704	704	
SOSIRE ORA:		22:58		23:26			06:15	06:14	07:35	06:25	

1 Circulă în zilele de 7 în perioadele 14.12.2014 - 28.06.2015 și 27.09.2015 - 12.12.2015 în rest circulă din stația Bârlad.

2 Circulă în perioada 12/13.06.2015 - 13/14.09.2015.

3 Circulă în perioadele 14/15.12.2014 - 11/12.06.2015 și 14/15.09.2015 - 12/13.12.2015.

OPERATOR FERROVIAR

S.C. "REGIOTRANS" S.R.L. BRAȘOV

605

Roman - Buhăiești

		R	R		R	R	R		R	R		
		14841	14843		14845	14847	14849		14851	14853		
Km	Clase:	2	2		2	2	2		2	2		
Km	Servicii:											
	Observatii:				2				1			
CIRCULA DE LA:												
PLECARE ORA:												
0	Roman		05.47		10.08	14.14	16.36		19.23	21.27		
9	Saona Hm.		05.58		10.19	14.25	16.47		19.34	21.38		
17	Vulpăsești h.		06.08		10.29	14.36	16.58		19.44	21.48		
21	Stănița h.		06.17		10.38	14.45	17.07		19.53	21.57		
26	Piscu Rusului h.		06.29		10.50	14.57	17.18		20.05	22.09		
30	Zece Prăjini h		06.38		10.59	15.06	17.28		20.14	22.18		
33	Daqâta	04.40	06.50		11.04	15.30	17.34		20.20	22.22		
37	Bălusești h	04.44	06.54		11.08	15.34	17.38		20.24			
40	Suhulet h.	04.49	06.59		11.13	15.39	17.43		20.29			
45	Maresal C-tin Prezan Hm.	04.56	07.06		11.20	15.46	17.50		20.36			
51	Dumesti h.	05.04	07.13		11.27	15.53	17.58		20.43			
56	Rafaila h.	05.12	07.21		11.35	16.01	18.06		20.51			
61	Neqrești Vaslui Hm.	05.19	07.28		11.42	16.08	18.13		20.58			
71	Buhăiești	05.33	07.42		11.56	16.22	18.27		21.12			
CIRCULA LA:			lași				lași					
TABELA:			600				600					
SOSIRE ORA:			08:44				19:35					

1 Nu circulă sâmbăta, duminica și sărbătorile legale pe distanța Daqâta - Buhăiești.

2 Pe distanța Buhăiești - Iași circulă în zilele de 5 și 7.

605

Buhăiești - Roman

		R	R		R	R	R		R	R		
		14840	14842		14844	14846	14848		14850	14852		
Km	Clase:	2	2		2	2	2		2	2		
Km	Servicii:											
	Observatii:									1		
CIRCULA DE LA:							lași					
PLECARE ORA:							12:42					
0	Buhăiești		05.55		12.05	13.55	16.36		19.23	21.55		
11	Neqrești Vaslui Hm.		06.09		12.19	14.09	16.50		19.37	22.09		
15	Rafaila h.		06.15		12.25	14.16	16.57		19.43	22.15		
20	Dumesti h.		06.23		12.33	14.24	17.05		19.51	22.23		
26	Maresal C-tin Prezan Hm.		06.31		12.41	14.32	17.13		19.59	22.31		
32	Suhulet h.		06.38		12.48	14.39	17.20		20.06	22.38		
34	Bălusești h		06.42		12.52	14.43	17.24		20.10	22.42		
38	Daqâta	04.26	06.48		12.57	15.25	17.36		20.22	22.50		
42	Zece Prăjini h	04.30	06.52		13.01	15.29	17.40		20.26			
45	Piscu Rusului h.	04.39	07.02		13.11	15.39	17.50		20.36			
50	Stănița h.	04.51	07.14		13.22	15.51	18.02		20.47			
54	Vulpăsești h.	04.58	07.22		13.30	15.59	18.10		20.55			
63	Saona Hm.	05.09	07.33		13.41	16.10	18.21		21.06			
71	Roman	05.20	07.44		13.52	16.21	18.32		21.17			
CIRCULA LA:												
TABELA:												
SOSIRE ORA:												

1 Nu circulă sâmbăta, duminica și sărbătorile legale.

606

lași - Târgu Frumos - Pașcani

	IR	R	IR		R	R	IR		R	R	R	
	1541	5601	1833		5603	5404	1831		5605	5406	14865	
Km	Clase: 1 2 2 1 2 2 2 1 2 2 2 2											
Servicii:												
Observatii:	(N) (R)											
CIRCULA DE LA:												
PLECARE ORA:												
0 lași	05.05	05.17	06.05	-	07.00	09.14	11.01	-	11.06	12.55	13.19	-
14 Lețcani	05.31	05.31	06.19	-	07.14	09.28	11.19	-	11.20	13.09	13.31	-
23 Podu Iloaiei		05.39		-	07.22	09.36		-	11.28	13.17	13.40	-
28 Budăi hc.		05.46		-	07.29	09.43		-	11.35	13.24	13.45	-
34 Sârca Hm.		05.53		-	07.36	09.50		-	11.42	13.31	13.52	-
45 Târgu Frumos	05.41	06.04	06.42	-	07.47	10.01	11.37	-	11.53	13.42	14.03	-
45 Târgu Frumos	05.42	06.05	06.44	-	07.48	10.02	11.38	-	11.54	13.43	14.04	-
51 Pietrișu h.		06.12		-	07.55	10.09		-	12.01	13.50	14.11	-
54 Costești Iași hc.		06.17		-	08.00	10.14		-	12.06	13.55	14.17	-
61 Ruginoasa Hm.		06.26		-	08.09	10.23		-	12.15	14.04	14.26	-
76 Pașcani		06.44	07.14	-	08.27	10.41	12.08	-	12.33	14.22	14.43	-
76 Pașcani		06.46	07.15	-	08.40	11.01	12.10	-	12.46	14.46	14.44	-
CIRCULA LA:	Brașov	Suceava N	Timișoara		Suceava N	Bacău	Ciuj N.		Suceava N	Adjud	Tg.Neamț	
TABELA:	500	500	500		500	500	500		500	500	517	
SOSIRE ORA:	13:37	08:02	22:08		09:56	12:37	20:28		14:09	17:42	15:26	

606

lași - Târgu Frumos - Pașcani

	R	IR	R	R	IR	R	R	IR			
	5408	1765	5402	6441	1837	5410	6443	401			
Km	Clase: 2 1 2 1 2 2 1 2 2 2 1 2										
Servicii:			1			1		1			
Observatii:	(1) (B)										
CIRCULA DE LA:											
PLECARE ORA:											
0 lași	-	14.35	15.05	16.24	18.35	19.25	19.34	20.50	22.38	-	-
14 Lețcani	-	14.49	15.19	16.38	18.49	19.48	19.48	21.04	22.38	-	-
23 Podu Iloaiei	-	14.57		16.46	18.57		19.56	21.12		-	-
28 Budăi hc.	-	15.04		16.53	19.04		20.03	21.19		-	-
34 Sârca Hm.	-	15.11		17.00	19.11		20.10	21.26		-	-
45 Târgu Frumos	-	15.22	15.41	17.11	19.22	20.01	20.21	21.37		-	-
45 Târgu Frumos	-	15.23	15.42	17.12	19.23	20.02	20.22	21.38		-	-
51 Pietrișu h.	-	15.30		17.19	19.30		20.29	21.45		-	-
54 Costești Iași hc.	-	15.35		17.24	19.35		20.34	21.50		-	-
61 Ruginoasa Hm.	-	15.44		17.33	19.44		20.43	21.59		-	-
76 Pașcani	-	16.02	16.12	17.51	20.02	20.32	21.01	22.17		-	-
76 Pașcani	-	16.22	16.14	18.15	-	20.34	21.21	-		-	-
CIRCULA LA:		Bacău	Timișoara	Mărășești		Timișoara	Bacău		Buc. N		
TABELA:		500	500	500		500	500		500		
SOSIRE ORA:		17:58	08:10	21:57		12:29	22:57		06:15		

1 In perioada închiderii de line Lugoj - Buziaș - Timișoara Nord circulă prin Recaș.

606

Pașcani - Târgu Frumos - Iași

		IR	IR	R	IR	R		R	R	IR	R		
		1540	402	6442	1766	6444		5403	5401	1838	5602		
Km	Clase:	1	2	1	2	2	1	2	2	1	2	1	2
Servicii:													

Observatii:

CIRCULA DE LA:		Brașov	Buc. N		Timișoara		Bacău	Mărășești	Timișoara	Suceava N		
PLECARE ORA:		16:08	19:05		13:40		04:50	04:45	17:20	09:20		
0 Pașcani	o	-	-	-	05.40	-	-	06.36	08.35	09.14	10.38	-
0 Pașcani	▶	-	-	04.15	05.42	05.47	-	06.57	08.58	09.18	10.43	-
15 Ruginoasa Hm.				04.30		06.02			09.13		10.58	-
21 Costești Iași hc.				04.38		06.10			09.21		11.06	-
25 Pietrișu h.				04.44		06.16			09.27		11.12	-
31 Târgu Frumos	o	00.32		04.51	06.09	06.23	-	07.25	09.34	09.45	11.19	-
31 Târgu Frumos	▶	00.33		04.52	06.10	06.24	-	07.26	09.35	09.47	11.20	-
42 Sârca Hm.				05.03		06.35			09.46		11.31	-
48 Budăi hc.				05.10		06.42			09.53		11.38	-
53 Podu Iloaiei				05.18		06.50			10.09		11.46	-
62 Lețcani				05.26		06.58			10.17		11.54	-
76 Iași	o	01.11	02.47	05.42	06.48	07.14	-	08.04	10.33	10.25	12.10	-
CIRCULA LA:			Chișinău									
TABELA:			C									
SOSIRE ORA:			08:54									

606

Pașcani - Târgu Frumos - Iași

		R	R	R	R		IR	R	R	IR		
		14864	5604	5405	5606		1832	5608	5610	1834		
Km	Clase:		2	2	2	2	1	2	2	2	1	2
Servicii:												

Observatii:

CIRCULA DE LA:			Tg.Neamț	Suceava N	Bacău	Suceava N		Cluj N.	Suceava N	Suceava N	Timișoara	
PLECARE ORA:			10:42	12:14	13:18	15:10		09:10	16:40	19:23	06:40	
0 Pașcani	o	-	-	11.20	13.32	14.55	16.28	-	17.11	18.10	20.40	21.15
0 Pașcani	▶	-	-	11.25	13.42	15.40	16.45	-	17.13	18.18	20.44	21.18
15 Ruginoasa Hm.		-	-	11.38	13.57	15.55	17.00	-		18.33	20.59	
21 Costești Iași hc.		-	-	11.45	14.05	16.03	17.08	-		18.41	21.07	
25 Pietrișu h.		-	-	11.50	14.11	16.09	17.14	-		18.47	21.13	
31 Târgu Frumos	o	-	-	11.56	14.18	16.16	17.21	-	17.40	18.54	21.20	21.45
31 Târgu Frumos	▶	-	-	11.57	14.20	16.17	17.22	-	17.41	18.55	21.21	21.46
42 Sârca Hm.		-	-	12.06	14.31	16.28	17.33	-		19.06	21.32	
48 Budăi hc.		-	-	12.13	14.38	16.35	17.40	-		19.13	21.39	
53 Podu Iloaiei		-	-	12.20	14.46	16.43	17.48	-		19.21	21.47	
62 Lețcani		-	-	12.27	14.54	16.51	17.56	-		19.29	21.55	
76 Iași	o	-	-	12.41	15.10	17.07	18.12	-	18.19	19.45	22.11	22.24

OPERATOR FERROVIAR

S.C. "REGIOTRANS" S.R.L. BRAȘOV

607

Iași - Hârlău

	R	R			R	R			R	R		
	14801	14803			14805	14807			14809	14811		
Km	Clase:		2	2	2	2	2	2	2	2		
↓	Servicii:											

Observatii:

0	Iași														
		05.49	09.25			13.05	16.35			19.08	20.30				
14	Lețcani	06.01	09.37			13.17	16.47			19.20	20.42				
23	Podu Iloaiei	06.15	09.53			13.30	17.00			19.33	20.55				
29	Erbiceni hc.	06.25	10.03			13.39	17.10			19.43	21.05				
34	Spinoasa h.	06.34	10.12			13.48	17.19			19.52	21.14				
44	Belcești Hm.	06.46	10.24			14.00	17.31			20.04	21.26				
46	Podu Ulmi h.	06.49	10.27			14.03	17.34			20.07	21.29				
50	Hodora h.	06.55	10.33			14.09	17.40			20.13	21.35				
54	Cotnari hc.	07.01	10.39			14.15	17.46			20.19	21.41				
58	Ceplenița hc.	07.05	10.43			14.19	17.50			20.23	21.45				
61	Bădeni hc.	07.10	10.48			14.24	17.55			20.28	21.50				
64	Hârlău	07.13	10.51			14.27	17.58			20.31	21.53				

607

Hârlău - Iași

	R	R			R	R			R	R		
	14800	14802			14804	14806			14808	14810		
Km	Clase:		2	2	2	2	2	2	2	2		
↓	Servicii:											

Observatii:

0	Hârlău														
		03.54	05.09			07.45	11.24			14.56	18.26				
3	Bădeni hc.	03.58	05.13			07.49	11.28			15.00	18.30				
6	Ceplenița hc.	04.03	05.18			07.54	11.33			15.05	18.35				
10	Cotnari hc.	04.08	05.23			07.59	11.38			15.10	18.40				
14	Hodora h.	04.13	05.28			08.04	11.43			15.15	18.45				
18	Podu Ulmi h.	04.19	05.34			08.10	11.49			15.21	18.51				
20	Belcești Hm.	04.23	05.38			08.14	11.53			15.25	18.55				
30	Spinoasa h.	04.35	05.50			08.26	12.05			15.36	19.07				
35	Erbiceni hc.	04.43	05.58			08.34	12.13			15.44	19.15				
41	Podu Iloaiei	04.57	06.12			08.48	12.27			15.58	19.31				
50	Lețcani	05.06	06.21			08.57	12.36			16.07	19.40				
64	Iași	05.20	06.34			09.10	12.49			16.20	19.53				

OPERATOR FERROVIAR

S.C. "REGIOTRANS" S.R.L. BRAȘOV

608

Iași - Dângeni - Dorohoi

		R	R	R	R		R	R	R	R	R		
		14813	14815	14817	14819		14821	14823	14825	14827	14829		
Km	Clase:	2	2	2	2		2	2	2	2	2		
↓	Servicii:												
	Observatii:	1					2						
CIRCULA DE LA:													
PLECARE ORA:													
0	Iași ▶	-	05.22	06.53	09.00	11.56	-	14.26	16.48	18.20	19.56	21.54	-
14	Lețcani	-	05.36	07.07	09.14	12.10	-	14.40	17.02	18.34	20.10	22.08	-
23	Movileni h	-	05.46	07.18	09.25	12.21	-	14.51	17.13	18.45	20.21	22.18	-
30	Potângeni hc.	-	05.53	07.25	09.32	12.28	-	14.58	17.20	18.52	20.28	22.25	-
35	Larga Jijia Hm.	-	05.59	07.31	09.38	12.34	-	15.04	17.26	18.58	20.34	22.31	-
46	Vlădeni	-	06.16	07.42	09.48	12.45	-	15.21	17.37	19.08	20.51	22.41	-
51	Iacobenii Vechi hc.	-	06.22	07.49	09.55	12.52	-	15.28	17.44	19.15	20.58	22.47	-
55	Șoldana hc.	-	06.28	07.55	10.01	12.58	-	15.34	17.50	19.21	21.04	22.53	-
60	Andrieșeni hc.	-	06.34	08.01	10.07	13.04	-	15.40	17.56	19.27	21.10	22.58	-
63	Rediu hc.	-	06.40	08.07	10.13	13.10	-	15.46	18.02	19.33	21.16	23.04	-
67	Răușeni hc.	-	06.46	08.13	10.19	13.16	-	15.52	18.08	19.39	21.22	23.10	-
74	Todireni Hm.	-	07.00	08.20	10.26	13.23	-	15.59	18.15	19.45	21.29	23.17	-
82	Jijia h.	-	07.08	08.28	10.34	13.31	-	16.07	18.23	-	21.37	23.24	-
87	Zlătunoaia h	-	07.15	08.35	10.41	13.38	-	16.14	18.30	-	21.44	23.31	-
96	Trușești	-	07.23	08.44	10.50	14.05	-	16.30	18.41	-	21.55	23.39	-
101	Buhăceni h.	-	-	08.51	10.57	14.12	-	16.37	18.47	-	22.02	-	-
107	Dângeni ○	-	-	08.58	11.04	14.19	-	16.44	18.54	-	22.09	-	-
107	Dângeni ▶	-	-	08.59	11.14	14.20	-	16.45	18.55	-	22.10	-	-
112	Dângeni Nord h.	-	-	09.05	11.20	14.26	-	16.51	19.01	-	22.16	-	-
120	Ungureni Hm.	-	-	09.14	11.29	14.35	-	17.00	19.17	-	22.25	-	-
125	Măndrești h.	-	-	09.20	11.35	14.40	-	17.06	19.23	-	22.31	-	-
132	Vorniceni h.	-	-	09.28	11.43	14.48	-	17.14	19.31	-	22.39	-	-
136	Mateieni h.	-	-	09.33	11.48	14.52	-	17.19	19.36	-	22.44	-	-
141	Corlăteni h	-	-	09.37	11.52	14.57	-	17.23	19.40	-	22.48	-	-
143	Carasa h.	-	-	09.41	11.56	15.00	-	17.27	19.44	-	22.52	-	-
154	Dorohoi ○	-	-	09.55	12.10	15.14	-	17.41	19.58	-	23.06	-	-
CIRCULA LA:													
TABELA:													
SOSIRE ORA:													

1 Nu circulă 6, 7, sărbători legale și în perioadele: 20 decembrie 2014 - 4 ianuarie 2015, 31 ianuarie 2015 - 8 februarie 2015, 11 aprilie 2015 - 19 aprilie 2015, 20 iunie 2015 - 13 septembrie 2015

2 Nu circulă 6, 7 și sărbători legale.

OPERATOR FERROVIAR

S.C. "REGIOTRANS" S.R.L. BRAȘOV

608

Dorohoi - Dângeni - Iași

		R	R		R	R	R		R	R		
		14812	14814		14816	14818	14820		14822	14824		
Km	Clase:	2	2		2	2	2		2	2		
↓	Servicii:											

Observatii:

0	Dorohoi ▶	-	-	-	-	-	-	-	05.21	10.14	12.52	-	15.18	18.32	-	-
11	Carasa h.	-	-	-	-	-	-	-	05.36	10.29	13.07	-	15.32	18.47	-	-
13	Corlăteni h	-	-	-	-	-	-	-	05.39	10.32	13.10	-	15.35	18.50	-	-
18	Mateieni h.	-	-	-	-	-	-	-	05.44	10.37	13.15	-	15.40	18.55	-	-
22	Vorniceni h.	-	-	-	-	-	-	-	05.49	10.42	13.20	-	15.44	19.00	-	-
29	Măndrești h.	-	-	-	-	-	-	-	05.57	10.50	13.28	-	15.52	19.08	-	-
34	Ungureni Hm.	-	-	-	-	-	-	-	06.03	10.56	13.34	-	15.58	19.15	-	-
42	Dângeni Nord h.	-	-	-	-	-	-	-	06.12	11.05	13.43	-	16.07	19.24	-	-
47	Dângeni ○	-	-	-	-	-	-	-	06.17	11.10	13.48	-	16.12	19.29	-	-
47	Dângeni ▶	-	-	-	-	-	-	-	06.18	11.12	13.49	-	16.13	19.30	-	-
53	Buhăceni h.	-	-	-	-	-	-	-	06.25	11.19	13.56	-	16.20	19.37	-	-
58	Trușești	-	-	03.43	05.11	-	-	-	06.32	11.35	14.16	-	16.28	19.44	-	-
67	Zlătunoaia h	-	-	03.52	05.20	-	-	-	06.42	11.45	14.25	-	16.38	19.53	-	-
72	Jijia h.	-	-	03.59	05.27	-	-	-	06.49	11.52	14.32	-	16.45	20.00	-	-
81	Todireni Hm.	-	-	04.07	05.35	-	-	-	06.58	12.00	14.40	-	16.53	20.11	-	-
87	Răușeni hc.	-	-	04.14	05.42	-	-	-	07.06	12.08	14.47	-	17.01	20.18	-	-
91	Rediu hc.	-	-	04.20	05.48	-	-	-	07.12	12.14	14.53	-	17.07	20.24	-	-
95	Andrieșeni hc.	-	-	04.25	05.54	-	-	-	07.18	12.20	14.59	-	17.13	20.29	-	-
99	Șoldana hc.	-	-	04.31	06.00	-	-	-	07.24	12.26	15.05	-	17.19	20.35	-	-
103	Iacobenii Vechi hc.	-	-	04.37	06.06	-	-	-	07.30	12.32	15.11	-	17.25	20.41	-	-
108	Vlădeni	-	-	04.44	06.14	-	-	-	07.44	12.47	15.19	-	17.39	20.49	-	-
119	Larga Jijia Hm.	-	-	04.55	06.25	-	-	-	07.55	12.58	15.30	-	17.50	21.00	-	-
124	Potângenii hc.	-	-	05.01	06.32	-	-	-	08.02	13.05	15.37	-	17.57	21.06	-	-
131	Movileni h	-	-	05.10	06.41	-	-	-	08.11	13.14	15.46	-	18.06	21.15	-	-
140	Lețcani	-	-	05.21	06.52	-	-	-	08.22	13.25	15.58	-	18.17	21.26	-	-
154	Iași ○	-	-	05.35	07.06	-	-	-	08.36	13.39	16.12	-	18.31	21.40	-	-

Trenurile Henri Coandă Expres

Trenurile Henri Coandă Expres asigură transportul între Gara de Nord și Aeroportul Internațional Henri Coandă București (Otopeni). De asemenea, asigură legătura între Galați, Urziceni, Slobozia și Aeroportul Henri Coandă.

Microbuzele pentru transferul pasagerilor între terminalele de plecare/sosire ale aeroportului și Punctul de Oprire Aeroport h. (locul/stația unde opresc trenurile) circulă într-un grafic orar corelat cu mersul trenurilor.

Pentru a facilita accesul călătorilor din aeroport la trenurile Henri Coandă Expres, îmbarcarea în microbuzele de transfer se realizează de pe estacada de la etajul 1, zona Sosiri Internaționale.

Biletele de călătorie sunt valabile atât pentru tren cât și pentru microbuzul de transfer și pot fi procurate de la casa de bilete deschisă în zona Sosiri Internaționale, precum și de la toate casele de bilete din stațiile CFR și agențiile de voiaj CFR.

Pentru informații suplimentare puteți accesa site-ul www.cfrcalatori.ro.

Nr. tren	Relația	Tren					Microbuz transfer	
		Ora PLECARE Galați	Ora PLECARE Slobozia Veche	Ora PLECARE Urziceni	Ora PLECARE București Nord	Ora SOSIRE P.O. Aeroport h.	Aeroport h. PLECARE	Aeroport Henri Coandă SOSIRE
7032	Urziceni – București Nord			04:35		05:35	05:50	06:10
7031	București Nord - Urziceni				05:50	06:17	06:32	06:52
1771	București Nord - Galați				06:32	06:56	07:11	07:31
7033	București Nord - Urziceni				07:25	07:56	08:11	08:31
1772	Galați – București Nord	04:50				08:05	08:22	08:42
8122	Slobozia V - București Nord		06:05			08:48	09:03	09:23
7034	Urziceni – București Nord			08:30		09:36	09:51	10:11
7002	Galați – București Nord	06:15				09:59	10:14	10:34
7036*	Urziceni – București Nord			11:25		12:20	12:35	12:55
1774	Galați – București Nord	09:20				12:40	12:55	13:15
1773	București Nord - Galați				13:40	14:03	14:18	14:38
7035*	București Nord - Urziceni				13:30	14:13	14:28	14:48
7037	București Nord - Urziceni				14:40	15:12	15:27	15:47
7038	Urziceni – București Nord			14:55		16:00	16:15	16:35
7001	București Nord - Galați				15:45	16:20	16:35	16:55
7040*	Urziceni – București Nord			15:37		16:46	17:01	17:21
8123	București Nord - Slobozia V				16:39	17:11	17:26	17:46
7042	Urziceni – București Nord			16:50		17:49	18:04	18:24
1775	București Nord - Galați				18:25	18:48	19:03	19:23
7039	București Nord - Urziceni				18:40	19:09	19:24	19:44
7041	București Nord - Urziceni				19:25	19:56	20:11	20:31
1776	Galați – București Nord	17:30				21:02	21:17	21:37
7044	Urziceni – București Nord			20:50		21:43	21:58	22:18

*Trenurile 7035, 7036 și 7040 nu circulă în zilele de sâmbătă, duminică și sărbători legale.

Nr. tren	Relația	Microbuz transfer		Tren				
		Aeroport Henri Coandă PLECARE	Aeroport h. SOSIRE	Ora PLECARE P.O. Aeroport h.	Ora SOSIRE București Nord	Ora SOSIRE Urziceni	Ora SOSIRE Slobozia Veche	Ora SOSIRE Galați
7032	Urziceni – București Nord	05:01	05:21	05:36	06:13			
7031	București Nord - Urziceni	05:43	06:03	06:18		07:15		
1771	București Nord - Galați	06:22	06:42	06:57				10:40
7033	București Nord - Urziceni	07:21	07:41	07:56:30		09:23		
1772	Galați – București Nord	07:33	07:53	08:06	08:31			
8122	Slobozia V – București Nord	08:14	08:34	08:49	09:24			
7034	Urziceni – București Nord	09:02	09:22	09:37	10:06			
7002	Galați – București Nord	09:25	09:45	10:00	10:25			
7036*	Urziceni – București Nord	11:46	12:06	12:21	12:51			
1774	Galați – București Nord	12:06	12:26	12:41	13:06			
1773	București Nord - Galați	13:29	13:49	14:04				17:23
7035*	București Nord - Urziceni	13:39	13:59	14:14		15:10		
7037	București Nord - Urziceni	14:38	14:58	15:13		16:26		
7038	Urziceni – București Nord	15:26	15:46	16:01	16:34			
7001	București Nord - Galați	15:46	16:06	16:21				20:43
7040*	Urziceni – București Nord	16:12	16:32	16:47	17:27			
8123	București Nord - Slobozia V	16:37	16:57	17:12			19:52	
7042	Urziceni – București Nord	17:15	17:35	17:50	18:23			
1775	București Nord - Galați	18:14	18:34	18:49				22:17
7039	București Nord - Urziceni	18:35	18:55	19:10		20:07		
7041	București Nord - Urziceni	19:22	19:42	19:57		21:07		
1776	Galați – București Nord	20:28	20:48	21:03	21:28			
7044	Urziceni – București Nord	21:09	21:29	21:44	22:13			

*Trenurile 7035, 7036 și 7040 nu circulă în zilele de sâmbătă, duminică și sărbători legale.

700

București Nord - Urziceni - Făurei - Brăila - Barboși - Galați

	IR	R	R	R	R	R	R	R	R	IR	R	R	
	1961	7565	7381	7567	7371	7373	8131	7031	1771	7101	7033		
Km	Clase:												
	1	2	2	2	2	2	2	2	2	1	2	2	2
Serviceii:													

Observatii: **I** **E**

CIRCULA DE LA:	Constanța	Mărășești	Mărășești			Ploiești S			Ploiești S				
PLECARE ORA:	22:50	03:11	04:17			04:32			06:25				
0 București Nord Gr.A ▶	-	-	-	-	-	-	-	05.50	06.32	-	-	-	07.25
4 Carpați h.	-	-	-	-	-	-	-	05.56	06.32	-	-	-	07.32
6 Pajura Hm.	-	-	-	-	-	-	-	06.00	-	-	-	-	07.37
8 Depoul Buc.Triai h.	-	-	-	-	-	-	-	06.03	-	-	-	-	07.41
13 Moșoasa	-	-	-	-	-	-	-	06.10	-	-	-	-	07.48
17 Odăile h.	-	-	-	-	-	-	-	06.14	-	-	-	-	07.52
20 P.O. Aeroport h.	-	-	-	-	-	-	-	06.18	06.57	-	-	-	07.56
22 Balotesti Hm.	-	-	-	-	-	-	-	06.21	-	-	-	-	08.08
28 Căciulati Hm.	-	-	-	-	-	-	-	06.26	-	-	-	-	08.14
33 Moara Vlăsiei Hm.	-	-	-	-	-	-	-	06.32	-	-	-	-	08.36
39 Greci h.	-	-	-	-	-	-	-	06.37	-	-	-	-	08.42
46 Fierbinti	-	-	-	-	-	-	-	06.43	-	-	-	-	08.49
52 Dridu Hm.	-	-	-	-	-	-	-	06.50	-	-	-	-	08.57
58 Moldoveni h.	-	-	-	-	-	-	-	06.57	-	-	-	-	09.04
64 Armășești Hm. ○	-	-	-	-	-	-	05.43	07.02	-	07.36	-	-	09.09
701 Ploiești Sud	-	-	-	-	-	-	06.10	-	-	08.46	-	-	-
64 Armășești Hm. ▶	-	-	-	-	-	-	05.44	07.03	-	07.37	-	-	09.10
67 Bărbulești h.	-	-	-	-	-	-	05.49	07.08	-	07.42	-	-	09.15
71 Urziceni ○	-	-	-	-	-	-	05.55	07.15	07.38	07.48	-	-	09.23
701 Slobozia Veche	-	-	-	-	-	-	06.10	-	-	-	-	-	-
71 Urziceni ▶	-	-	-	-	-	-	06.10	-	07.40	-	-	-	-
76 Manasia h.	-	-	-	-	-	-	-	-	-	-	-	-	-
84 Gârbovi Hm.	-	-	-	-	-	-	-	-	07.55	-	-	-	-
92 Cotorca Hm.	-	-	-	-	-	-	-	-	08.04	-	-	-	-
99 Scutelnici h.	-	-	-	-	-	-	-	-	08.12	-	-	-	-
105 Poșoanele	-	-	-	-	-	-	-	-	08.28	-	-	-	-
112 Căldărași h.	-	-	-	-	-	-	-	-	-	-	-	-	-
118 Sătucani h.	-	-	-	-	-	-	-	-	-	-	-	-	-
125 Rușetu Hm.	-	-	-	-	-	-	-	-	08.49	-	-	-	-
138 Făurei ○	-	-	-	-	-	-	-	-	09.06	-	-	-	-
600 Tecuci	-	-	-	-	-	-	-	-	-	-	-	-	-
702 Fetesti	-	-	-	-	-	-	-	-	-	-	-	-	-
702 Buzău	-	-	-	-	-	-	-	-	-	-	-	-	-
138 Făurei ▶	-	-	-	05.15	06.30	-	-	-	09.08	-	-	-	-
142 Găiseanca h.	-	02.03	-	05.20	06.36	-	-	-	-	-	-	-	-
149 Dedulești Hm.	-	-	-	05.28	06.44	-	-	-	-	-	-	-	-
156 Ianca hc.	-	-	-	05.35	06.51	-	-	-	09.25	-	-	-	-
159 Plopu	-	-	-	05.40	06.55	-	-	-	-	-	-	-	-
167 Urleasca Hm.	-	-	-	05.48	07.03	-	-	-	-	-	-	-	-
176 Traian Sat Hm.	-	-	-	05.56	07.11	-	-	-	-	-	-	-	-
188 Lacu Sărat	-	-	-	06.07	07.21	-	-	-	-	-	-	-	-
198 Brăila ○	-	02.35	-	06.17	07.31	-	-	-	10.00	-	-	-	-
198 Brăila ▶	-	02.38	-	05.05	06.29	07.32	-	-	10.02	-	-	-	-
205 Baldovinești Hm.	-	-	-	05.12	06.37	07.39	-	-	-	-	-	-	-
210 Vădeni Hm.	-	-	-	05.18	06.43	07.45	-	-	-	-	-	-	-
214 Zațna Vădeni h.	-	-	-	05.22	06.48	07.50	-	-	-	-	-	-	-
217 Barboși ○	-	02.57	05.15	05.28	06.25	06.55	07.56	-	10.21	-	-	-	-
704 Tecuci	-	04.45	-	06.20	-	08.02	-	-	11.07	-	-	-	-
217 Barboși ▶	-	03.12	05.16	05.29	06.26	06.56	07.57	-	10.22	-	-	-	-
223 Filești Hm.	-	-	05.22	05.35	06.32	07.03	08.03	-	-	-	-	-	-
229 Galați ○	-	-	05.37	05.47	06.44	07.16	08.17	-	10.40	-	-	-	-
703 Bârlad	-	-	-	06.00	-	07.57	-	-	-	-	-	-	-
CIRCULA LA:	Iasi							Culnița					
TABELA:	704							701					
SOSIRE ORA:	07:41							08:00					

I Circulă în perioada 13/14.06.2015 - 14/15.09.2015.

700

București Nord - Urziceni - Făurei - Brăila - Barboși - Galați

	R	R	R	IR	IR	R	R	R	R	R	IR	R
	7103	7569	7105	1863	1571	7377	8133	7571	5105	7035	1773	7107
Km	Clase: 2 2 2 2 1 2 2 2 2 1 2 2 1 2 2											
Servicii:												

Observatii:

(N) (N) (A) **I** (NA) (N)

	Ploiești S	Mărășești	Ploiești S	Iași		Ploiești S	Mărășești	Mărășești		Ploiești S
CIRCULA DE LA:	08:08	07:12	09:00	07:55		11:29	11:15	11:03		13:33
PLECARE ORA:										
0 Bucuresti Nord Gr.A					08.30					
4 Carpati h.										13.30
6 Paiura Hm.										13.37
8 Depoul Buc. Triai h.										13.41
13 Moșoșoia										13.45
17 Odăile h.										14.06
20 P.O. Aeroport h.										14.10
22 Balotesti Hm.										14.14
28 Căciulati Hm.										14.18
33 Moara Vlăsiei Hm.										14.23
39 Greci h.										14.29
46 Fierbinti										14.35
52 Dridu Hm.										14.41
58 Moldoveni h.										14.48
64 Armășești Hm.	09.19		10.14			12.34				14.54
701 Ploiești Sud			11.05							14.59
64 Armășești Hm.	09.20		10.15			12.35				15.31
67 Bărbulești h.	09.25		10.20			12.39				15.00
71 Urziceni	09.32		10.26			12.45				15.04
701 Slobozia Veche						12.47				15.10
71 Urziceni						12.47				14.45
76 Manasia h.										14.47
84 Gârbovi Hm.										
92 Cotorca Hm.										
99 Scutelnici h.										
105 Poșoanele										
112 Căldărăști h.										
118 Sătucani h.										
125 Rusetu Hm.										
138 Făurei					11.42			14.47		15.54
600 Tecuci										
702 Fetesti										
702 Buzău					11.51			15.13		
138 Făurei					11.43	11.50		14.48		15.56
142 Găiseanca h.					11.58	11.55		14.53		
149 Dedulești Hm.						12.03		15.01		
156 Ianca hc.						12.10		15.08		16.11
159 Popu						12.15		15.12		
167 Urleasca Hm.						12.23		15.20		
176 Traian Sat Hm.						12.32		15.28		
188 Lacu Sărat						12.43		15.38		
198 Brăila					12.30	12.53		15.47		16.43
198 Brăila					12.32	12.55		15.48		16.44
205 Baldovinesti Hm.						13.03		15.55		
210 Vădeni Hm.						13.08		16.01		
214 Zațna Vădeni h.						13.12		16.05		
217 Barboși		09.37		12.15	12.51	13.19		13.43	16.12	17.03
704 Tecuci								14.47	16.59	17.57
217 Barboși		09.38		12.17	12.52	13.20		13.45	16.13	17.04
223 Filești Hm.		09.44				13.27		13.57	16.20	
229 Galați		09.56		12.35	13.10	13.40		14.10	16.33	17.23
703 Bârlad		10.13		13.04				16.40		
CIRCULA LA:							Slobozia Veche			
TABELA:							701			
SOSIRE ORA:							14:08			

I Nu circulă pe distanța Ploiești Sud - Urziceni în perioada închiderilor de linie.

700

București Nord - Urziceni - Făurei - Brăila - Barboși - Galați

	R	R	R	R	IR	R	R	R	R		
	7037	7361	7573	15073	1871	7001	7109	8123	15075		
Km	Clase: 2 2 2 2 2 2 2 2 2 2										
↓	Servicii:										
	Observatii: (B) (T) I (N) (A) (T)										
CIRCULA DE LA:		Buzău	Mărășești		Constanța		Ploiești S				
PLECARE ORA:		15:00	16:08		16:00		16:50				
0 București Nord Gr.A ▶	-	14.40	-	-	15.30	-	15.45	-	16.39	17.35	-
4 Carpați h.	-	14.47	-	-		-	15.52	-	16.45		-
6 Pajura Hm.	-	14.52	-	-		-	15.56	-	16.50		-
8 Depoul Buc.Triai h.	-	14.56	-	-		-	15.59	-	16.55		-
13 Moșoșoia	-	15.04	-	-		-	16.13	-	17.03	18.03	-
17 Odăile h.	-	15.08	-	-		-	16.17	-	17.07		-
20 P.O. Aeroport h.	-	15.13	-	-		-	16.21	-	17.12		-
22 Balotești Hm.	-	15.18	-	-		-	16.24	-	17.16		-
28 Căciulati Hm.	-	15.25	-	-	15.59	-	16.43	-	17.22	-	-
33 Moara Vlăsiei Hm.	-	15.41	-	-	16.05	-	16.49	-	17.36	-	-
39 Greci h.	-	15.47	-	-		-	16.55	-	17.43		-
46 Fierbinti	-	15.54	-	-	16.17	-	17.01	-	17.50	-	-
52 Dridu Hm.	-	16.02	-	-	16.23	-	17.16	-	17.57	-	-
58 Moldoveni h.	-	16.08	-	-		-	17.23	-	18.04		-
64 Armășești Hm. o	-	16.13	-	-		-	17.28	18.01	18.09		-
701 Ploiești Sud	-	16.45	-	-	-	-	-	-	-	-	-
64 Armășești Hm. ▶	-	16.14	-	-		-	17.29	18.02	18.10		-
67 Bărbulești h.	-	16.19	-	-		-	17.33	18.07	18.15		-
71 Urziceni o	-	16.26	-	-	16.41	-	17.40	18.13	18.22	18.51	-
701 Slobozia Veche	-	16.38	-	-	-	-	-	-	18.27	-	-
71 Urziceni ▶	-	-	-	-	16.42	-	17.41	-	18.27	18.53	-
76 Manasia h.	-	-	-	-		-	17.48	-	-		-
84 Gârbovi Hm.	-	-	-	-		-	17.57	-	-		-
92 Cotorca Hm.	-	-	-	-		-	18.06	-	-		-
99 Scutelnici h.	-	-	-	-		-	18.14	-	-		-
105 Poșoanele	-	-	-	-	17.16	-	18.22	-	-	19.40	-
112 Căldăraști h.	-	-	-	-		-	18.35	-	-		-
118 Sătucani h.	-	-	-	-		-	18.35	-	-		-
125 Rușetu Hm.	-	-	-	-	17.36	-	18.43	-	-	20.00	-
138 Făurei o	-	-	16.38	-	17.52	-	18.59	-	-	20.16	-
600 Tecuci	-	-	-	-	-	-	-	-	-	-	-
702 Fetesti	-	-	-	-	17.57	-	-	-	-	-	-
702 Buzău	-	-	17.08	-	-	-	19.23	-	-	20.39	-
138 Făurei ▶	-	-	16.39	-	17.53	-	19.02	-	-	20.17	-
142 Găiseanca h.	-	-	16.44	-	17.57		19.07	-	-	20.21	-
149 Dedulești Hm.	-	-	16.52	-	18.04		19.14	-	-	20.28	-
156 Ianca hc.	-	-	16.59	-	18.11		19.20	-	-	20.35	-
159 Plopu	-	-	17.04	-	-		19.24	-	-		-
167 Urleasca Hm.	-	-	17.12	-	18.21		19.31	-	-	20.46	-
176 Traian Sat Hm.	-	-	17.20	-	18.29		19.39	-	-	20.55	-
188 Lacu Sărat	-	-	17.30	-		-	19.49	-	-		-
198 Brăila o	-	-	17.40	-	18.47		19.58	-	-	21.13	-
198 Brăila ▶	-	-	17.41	-	18.49		20.00	-	-	21.15	-
205 Baldovinești Hm.	-	-	17.48	-	18.56		20.06	-	-	21.22	-
210 Vădeni Hm.	-	-	17.54	-	19.01		20.12	-	-	21.28	-
214 Zațna Vădeni h.	-	-	17.59	-		-	20.16	-	-		-
217 Barboși o	-	-	18.06	18.16	19.09		20.01	20.23	-	21.36	-
704 Tecuci	-	-	-	-	-		20.07	-	-	-	-
217 Barboși ▶	-	-	18.07	18.18	19.10		20.02	20.24	-	21.37	-
223 Filești Hm.	-	-	18.14	18.24			20.30	-	-		-
229 Galați o	-	-	18.27	18.36	19.27		20.20	20.43	-	21.54	-
703 Bârlad	-	-	-	19.10	-	-	-	-	-	-	-
CIRCULA LA:										Slobozia Veche	
TABELA:										701	
SOSIRE ORA:										19:52	

I Circulă permanent în perioada 14.06.2015 - 13.09.2015, în rest circulă în zilele de 5, 6, 7 și 1.

700

București Nord - Urziceni - Făurei - Brăila - Barboși - Galați

	R	R	R	IR	R	IR	R	R	IR	R		
	7111	7363	7575	1775	7039	1731	7041	7113	1865	7383		
Km	Clase: 2 2 2 1 2 2 1 2 2 1 2 2											
↓	Servicii:											

Observatii:

1

2

	Ploiești S	Buzău	Mărășești		Brașov		Ploiești S	Iași				
CIRCULA DE LA:												
PLECARE ORA:	17:30	18:00	19:38		16:33		20:13	18:30				
0 București Nord Gr.A				18.25	18.40		19.25					
4 Carpati h.					18.47							
6 Pajura Hm.					18.51							
8 Depoul Buc. Triai h.					18.55							
13 Moșoasa					19.02							
17 Odăile h.					19.06							
20 P.O. Aeroport h.				18.49	19.10							
22 Balotești Hm.					19.14							
28 Căciulati Hm.					19.20							
33 Moara Vlăsiei Hm.					19.26							
39 Greci h.					19.32							
46 Fierbinti					19.38							
52 Dridu Hm.					19.45							
58 Moldoveni h.					19.51							
64 Armășești Hm.	18.47				19.56		20.53	21.23				
701 Ploiești Sud	18.49				20.48							
64 Armășești Hm.	18.48				19.57		20.54	21.24				
67 Bărbulești h.	18.53				20.01		20.59	21.29				
71 Urziceni	18.59			19.28	20.07		21.07	21.36				
701 Slobozia Veche												
71 Urziceni				19.29								
76 Manasia h.												
84 Gârbovi Hm.				19.43								
92 Cotorca Hm.				19.58								
99 Scutelnici h.				20.06								
105 Poșoanele				20.14								
112 Căldăraști h.												
118 Sătucani h.												
125 Rușetu Hm.				20.34								
138 Făurei		19.35		20.50		20.57						
600 Tecuci												
702 Fetesti												
702 Buzău						21.24						
138 Făurei		19.55		20.52		20.59						
142 Găiseanca h.		20.00										
149 Dedulești Hm.		20.08										
156 Ianca hc.		20.15		21.07		21.14						
159 Plopu		20.20										
167 Urleasca Hm.		20.28										
176 Traian Sat Hm.		20.36										
188 Lacu Sărat		20.46										
198 Brăila		20.56		21.38		21.46						
198 Brăila		20.57		21.40		21.48						
205 Baldovinești Hm.		21.04								23.30		
210 Vădeni Hm.		21.10								23.38		
214 Zațna Vădeni h.		21.15								23.44		
217 Barboși		21.22	21.45	21.57		22.07		22.38		23.49		
704 Tecuci										23.56		
217 Barboși		21.23	21.47	21.58		22.08		22.40		23.57		
223 Fiești Hm.		21.30	21.54							00.05		
229 Galați		21.43	22.09	22.17		22.26		22.58		00.18		
703 Bârlad												
CIRCULA LA:												
TABELA:												
SOSIRE ORA:												

1 În zilele 5, 6 și 7 circulă la Galați. În zilele 1, 2, 3 și 4 circulă la Tecuci.

2 Circulă în zilele de 5/6.

700

Galați - Barboși - Brăila - Făurei - Urziceni - București Nord

	IR	R	R	R	R	R	IR	IR	IR	R	R	
	1962	7360	7566	7102	7032	7104	1772	1864	1732	8122	7034	
Km	Clase: 1 2 2 2 2 2 2 1 2 1 2 2 2											
Servicii:												
Observatii:	I A N											
CIRCULA DE LA:	Iasi						Slobozia Veche					
PLECARE ORA:	22:10											
0 Galați			04.05	04.24			04.50	06.00	06.08			
7 Filești Hm.			04.17	04.36			05.08	06.19	06.26			
12 Barboși	02.20	04.26	04.44									
704 Tecuci			04.45					06.20				
12 Barboși	02.35	04.27	04.45				05.09	06.20	06.27			
15 Zațna Vădeni h.		04.31										
19 Vădeni Hm.		04.35										
25 Baldovinești Hm.		04.40										
32 Brăila	02.54	04.47					05.27		06.44			
32 Brăila	02.56	05.02					05.29		06.46			
41 Lacu Sărat		05.10										
53 Traian Sat Hm.		05.19										
62 Urleasca Hm.		05.26										
71 Plopu		05.33										
74 Ianca hc.	03.28	05.37					06.00		07.18			
81 Dedulești Hm.		05.45										
87 Găiseanca h.		05.50										
91 Făurei		05.55					06.17		07.36			
702 Buzău		05.57							07.37			
702 Fetefști												
600 Tecuci												
91 Făurei		05.57					06.19		07.37			
105 Rușetu Hm.												
111 Sătucani h.												
118 Căldărăști h.												
124 Poșoanele												
131 Scutelnici h.												
138 Cotorca Hm.												
145 Gârbovi Hm.												
153 Manasia h.												
159 Urziceni							07.26		07.33			
701 Slobozia Veche												
159 Urziceni				04.24	04.35	05.58	07.28			07.45	08.30	
162 Bărbulești h.				04.30	04.41	06.04				07.51	08.35	
166 Armășești Hm.				04.34	04.45	06.09				07.55	08.39	
701 Ploiești Sud				04.35		06.10						
166 Armășești Hm.				04.35	04.46	06.10				07.56	08.40	
171 Moldoveni h.					04.52					08.03	08.46	
177 Dridu Hm.					04.59					08.10	09.01	
184 Fierbinti					05.07					08.18	09.08	
190 Greci h.					05.13					08.25	09.13	
196 Moara Vlășiei Hm.					05.20					08.32	09.20	
202 Căciulati Hm.					05.26					08.39	09.28	
207 Balotesti Hm.					05.32					08.45	09.33	
209 P.O. Aeroport h.					05.36		08.08			08.49	09.37	
212 Odăile h.					05.40					08.54	09.40	
216 Moșoșoia					05.46					08.59	09.45	
222 Depoul Buc. Triaj h.					05.52					09.06	09.51	
224 Pajura Hm.					06.01					09.11	09.55	
226 Carpați h.					06.06					09.16	09.59	
229 București Nord Gr.A					06.13		08.33			09.24	10.06	
CIRCULA LA:	Constanța	Buzău	Mărășești	Ploiești S		Ploiești S		Iasi	Brașov			
TABELA:	702	702	704	701		701		704	702			
SOSIRE ORA:	06:14	07:39	06:50	05:45		07:24		10:50	12:20			

1 Cercul în perioada 12/13.06.2015 - 13/14.09.2015.

700

Galăți - Barboși - Brăila - Făurei - Urziceni - București Nord

	R	R	R	IR	R	IR	R	R	R	R	R
	7106	7002	15072	1870	7568	1774	7108	7372	7570	7036	7362
Km	Clase: 2 2 2 2 2 1 2 2 1 2 2 2 2										
Servicii:											

Observatii: Ⓣ **2** Ⓝ **1** ⓐ Ⓝⓐ ⓑ

CIRCULA DE LA:															
PLECARE ORA:															
0	Galăți	▶	-	-	06.15	06.50	07.20	07.40	09.20	-	09.30	10.45	-	11.10	-
7	Filești Hm.		-	-	06.26		07.33	07.53		-	09.43	10.58	-	11.22	-
12	Barboși	○	-	-	06.35	07.08	07.39	08.01	09.38	-	09.52	11.06	-	11.30	-
704 Tecuci															
12	Barboși	▶	-	-	06.36	07.09	07.42	08.02	09.39	-	09.53	11.07	-	11.31	-
15	Zagna Vădeni h.		-	-	06.40		-	-	-	-	09.57	-	-	11.35	-
19	Vădeni Hm.		-	-	06.44	07.16	-	-	-	-	10.02	-	-	11.39	-
25	Baldovinești Hm.		-	-	06.49	07.22	-	-	-	-	10.08	-	-	11.44	-
32	Brăila	○	-	-	06.56	07.29	08.00	-	09.57	-	10.17	-	-	11.51	-
32	Brăila	▶	-	-	06.57	07.31	08.03	-	09.59	-	10.18	-	-	11.52	-
41	Lacu Sărat		-	-	07.05		-	-	-	-	10.27	-	-	12.00	-
53	Traian Sat Hm.		-	-	07.14	07.49	-	-	-	-	10.37	-	-	12.09	-
62	Urleasca Hm.		-	-	07.21	07.57	-	-	-	-	10.45	-	-	12.16	-
71	Plopu		-	-	07.28		-	-	-	-	10.53	-	-	12.23	-
74	Ianca hc.		-	-	07.32	08.07	08.36	-	10.31	-	10.57	-	-	12.27	-
81	Dedulești Hm.		-	-	07.40	08.15	-	-	-	-	11.06	-	-	12.35	-
87	Găiseanca h.		-	-	07.45	08.22	-	-	-	-	11.12	-	-	12.40	-
91	Făurei	○	-	-	07.50	08.27	-	-	10.49	-	11.17	-	-	12.45	-
702 Buzău															
702 Fetesti															
600 Tecuci															
91	Făurei	▶	-	-	07.51	08.29	-	-	10.51	-	-	-	-	12.47	-
105	Ruşetu Hm.		-	-	08.06	08.50	-	-	-	-	-	-	-	-	-
111	Sătucani h.		-	-	08.14		-	-	-	-	-	-	-	-	-
118	Căldărăști h.		-	-		-	-	-	-	-	-	-	-	-	-
124	Poșoanele		-	-	08.27	09.11	-	-	-	-	-	-	-	-	-
131	Scutelnici h.		-	-	08.35		-	-	-	-	-	-	-	-	-
138	Cotorca Hm.		-	-	08.43		-	-	-	-	-	-	-	-	-
145	Gârbovi Hm.		-	-	08.52		-	-	-	-	-	-	-	-	-
153	Manasia h.		-	-	09.01		-	-	-	-	-	-	-	-	-
159	Urziceni	○	-	-	09.10	09.47	-	-	11.58	-	-	-	-	-	-
701 Slobozia Veche															
159	Urziceni	▶	-	-	08.36	09.12	09.49	-	12.00	10.55	-	-	11.25	-	-
162	Bărbulești h.		-	-	08.41		-	-	-	11.00	-	-	11.29	-	-
166	Armășești Hm.	○	-	-	08.45	09.56	-	-	-	11.04	-	-	11.33	-	-
701 Ploiești Sud															
166	Armășești Hm.	▶	-	-	08.46	-	09.57	-	-	11.05	-	-	11.34	-	-
171	Moldoveni h.		-	-		-	-	-	-	-	-	-	11.40	-	-
177	Dridu Hm.		-	-	-	10.07	-	-	-	-	-	-	11.47	-	-
184	Fierbinti		-	-	09.32	10.14	-	-	-	-	-	-	11.54	-	-
190	Greci h.		-	-		-	-	-	-	-	-	-	12.00	-	-
196	Moara Vlăsiei Hm.		-	-	09.43	10.25	-	-	-	-	-	-	12.06	-	-
202	Căciulati Hm.		-	-	09.49	10.31	-	-	-	-	-	-	12.12	-	-
207	Balotești Hm.		-	-	09.56		-	-	-	-	-	-	12.18	-	-
209	P.O. Aeroport h.		-	-	10.00		-	-	12.41	-	-	-	12.21	-	-
212	Odăile h.		-	-		-	-	-	-	-	-	-	12.24	-	-
216	Moșoșoia		-	-		-	-	-	-	-	-	-	12.29	-	-
222	Depoul Buc.Triai h.		-	-	-		-	-	-	-	-	-	12.35	-	-
224	Paiura Hm.		-	-	-		-	-	-	-	-	-	12.40	-	-
226	Carpați h.		-	-	-		-	-	-	-	-	-	12.44	-	-
229	București Nord Gr.A	○	-	-	10.25	11.00	-	-	13.06	-	-	-	12.51	-	-
CIRCULA LA:															
TABELA:															
SOSIRE ORA:															
			Ploiești S		Constanța	Mărășești		Ploiești S		Tecuci		Buzău			
			701		702	704		701		704		702			
			09:59		11:12	10:09		12:22		12:48		14:29			

1 Are vagoane pentru Buzău, tabela 702, tren 8202.

2 Circulă permanent în perioada 14.06.2015 - 13.09.2015, în rest circulă în zilele de 5, 6, 7 și 1.

700

Galați - Barboși - Brăila - Făurei - Urziceni - București Nord

	R	R	IR	R	R	R	R	R	R	R	IR	R
	15074	7038	1572	7572	7110	7040	7364	7574	7112	1866	7374	
Km	Clase: 2 2 1 2 2 2 2 2 2 2 2 2											
Servicii:												
Observatii:	Ⓣ 1 Ⓜ Ⓜ Ⓜ											
CIRCULA DE LA:												
PLECARE ORA:												
0 Galați	-	10.00	-	13.45	14.25	-	-	15.20	15.40	-	16.40	16.50
7 Filești Hm.	-		-	14.38	-	-	-	15.33	15.53	-	17.01	-
12 Barboși	o	10.18	-	14.03	14.46	-	-	15.42	16.01	-	16.58	17.09
704 Tecuci	-	-	-	14.47	-	-	-	16.02	-	-	16.59	-
12 Barboși	▶	10.19	-	14.04	14.47	-	-	15.43	16.02	-	16.59	17.10
15 Zaqna Vădeni h.	-		-	-	-	-	-	15.48	-	-	-	17.15
19 Vădeni Hm.	-	10.26	-	-	-	-	-	15.53	-	-	-	17.20
25 Baldovinești Hm.	-	10.32	-	-	-	-	-	15.59	-	-	-	17.26
32 Brăila	o	10.39	-	14.21	-	-	-	16.07	-	-	-	17.34
32 Brăila	▶	10.42	-	14.23	-	-	-	16.09	-	-	-	17.35
41 Lacu Sărat	-		-	-	-	-	-	16.17	-	-	-	17.43
53 Traian Sat Hm.	-	11.00	-	-	-	-	-	16.27	-	-	-	17.53
62 Urleasca Hm.	-	11.08	-	-	-	-	-	16.35	-	-	-	18.01
71 Plopu	-		-	-	-	-	-	16.43	-	-	-	18.09
74 Ianca hc.	-	11.18	-	14.54	-	-	-	16.47	-	-	-	18.13
81 Dedulești Hm.	-	11.26	-	-	-	-	-	16.56	-	-	-	18.22
87 Găiseanca h.	-	11.33	-	-	-	-	-	17.02	-	-	-	18.27
91 Făurei	o	11.38	-	15.12	-	-	-	17.07	-	-	-	18.32
702 Buzău	-	11.51	-	15.13	-	-	-	17.08	-	-	-	-
702 Fetesti	-	-	-	-	-	-	-	17.57	-	-	-	-
600 Tecuci	-	-	-	-	-	-	-	-	-	-	-	-
91 Făurei	▶	11.39	-	15.13	-	-	-	17.08	-	-	-	-
105 Rușetu Hm.	-	11.55	-	-	-	-	-	-	-	-	-	-
111 Sătucani h.	-		-	-	-	-	-	-	-	-	-	-
118 Căldărăști h.	-	-	-	-	-	-	-	-	-	-	-	-
124 Poșoanele	-	12.16	-	-	-	-	-	-	-	-	-	-
131 Scutelnici h.	-		-	-	-	-	-	-	-	-	-	-
138 Cotorca Hm.	-	-	-	-	-	-	-	-	-	-	-	-
145 Gârbovi Hm.	-	-	-	-	-	-	-	-	-	-	-	-
153 Manasia h.	-	-	-	-	-	-	-	-	-	-	-	-
159 Urziceni	o	12.52	-	-	-	-	-	-	-	-	-	-
701 Slobozia Veche	-	16.38	-	-	-	-	-	-	-	-	-	-
159 Urziceni	▶	12.53	14.55	-	15.21	15.37	-	16.35	-	-	-	-
162 Bărbulești h.	-		15.00	-	15.26	15.41	-	16.40	-	-	-	-
166 Armăsești Hm.	o	13.00	15.04	-	15.30	15.45	-	16.44	-	-	-	-
701 Ploiești Sud	-	-	-	-	15.31	-	-	16.45	-	-	-	-
166 Armăsești Hm.	▶	13.01	15.05	-	15.31	15.46	-	16.45	-	-	-	-
171 Moldoveni h.	-		15.10	-	-	15.51	-	-	-	-	-	-
177 Dridu Hm.	-	13.11	15.17	-	-	16.05	-	-	-	-	-	-
184 Fierbinti	-	13.18	15.25	-	-	16.20	-	-	-	-	-	-
190 Greci h.	-		15.31	-	-	16.26	-	-	-	-	-	-
196 Moara Vlăsiei Hm.	-	13.29	15.38	-	-	16.32	-	-	-	-	-	-
202 Căciulați Hm.	-	13.35	15.44	-	-	16.39	-	-	-	-	-	-
207 Balotești Hm.	-		15.57	-	-	16.44	-	-	-	-	-	-
209 P.O. Aeroport h.	-	-	16.01	-	-	16.47	-	-	-	-	-	-
212 Odăile h.	-	-	16.05	-	-	16.51	-	-	-	-	-	-
216 Moșoșoia	-	14.00	16.11	-	-	17.06	-	-	-	-	-	-
222 Depoul Buc.Triai h.	-		16.17	-	-	17.12	-	-	-	-	-	-
224 Pajura Hm.	-	-	16.22	-	-	17.16	-	-	-	-	-	-
226 Carpați h.	-	-	16.27	-	-	17.20	-	-	-	-	-	-
229 București Nord Gr.A	o	14.19	16.34	18.39	-	17.27	-	-	-	-	-	-
CIRCULA LA:												
TABELA:												
SOSIRE ORA:												
					Mărășești	Ploiești S		Buzău	Mărășești	Ploiești S	Iasi	
					704	701		702	704	701	704	
					16:56	16:44		18:50	18:09	17:58	21:23	

1 Nu circula în perioada 01.07 - 31.08.2015.

700

Galati - Barboși - Brăila - Făurei - Urziceni - București Nord

	R	R	R	IR	R	R	R	R	R	R		
	7042	8132	7114	1776	7576	7116	7044	7366	7578	7382		
Km	Clase:											
	2	2	2	1	2	2	2	2	2	2		
Service:												

Observatii:

ⓑ

1

CIRCULA DE LA: PLECARE ORA:		Slobozia Veche											
				17:00									
0	Galati				17.30	17.35				19.35	19.45	22.30	
7	Filești Hm.				17.48	17.48				19.48	19.58	22.41	
12	Barboși				17.48	17.56				19.57	20.06	22.49	
704 Tecuci						17.57					20.07		
12	Barboși				17.49	17.57				19.58	20.07	22.50	
15	Zagna Vădeni h.									20.02		22.55	
19	Vădeni Hm.									20.07		23.00	
25	Baldovinești Hm.									20.13		23.06	
32	Brăila				18.07					20.22		23.14	
32	Brăila				18.09					20.24			
41	Lacu Sărat									20.33			
53	Traian Sat Hm.									20.43			
62	Urleasca Hm.									20.51			
71	Plopu									20.59			
74	Ianca hc.				18.41					21.03			
81	Dedulești Hm.									21.12			
87	Găiseanca h.									21.18			
91	Făurei				18.59					21.23			
702	Buzău				19.23					21.24			
702	Fetesti												
600	Tecuci												
91	Făurei				19.01					21.24			
105	Rusetu Hm.				19.17								
111	Sătucani h.												
118	Căldărăști h.												
124	Pogoanele				19.39								
131	Scutelnici h.				19.47								
138	Cotorca Hm.				19.56								
145	Gârbovi Hm.				20.05								
153	Manasia h.												
159	Urziceni			18.25	20.22								
701 Slobozia Veche				18.27									
159	Urziceni		16.50	18.31	19.40	20.23		20.37	20.50				
162	Bărbulești h.		16.55	18.36	19.45			20.43	20.54				
166	Armășești Hm.		16.59	18.41	19.49			20.47	20.58				
701 Ploiești Sud				18.49	19.50			20.48					
166	Armășești Hm.		17.00	18.49	19.50			20.48	20.59				
171	Moldoveni h.		17.05						21.05				
177	Dridu Hm.		17.12						21.11				
184	Fierbinti		17.20						21.18				
190	Greci h.		17.26						21.24				
196	Moara Vlăsiei Hm.		17.33						21.30				
202	Căciulați Hm.		17.40						21.36				
207	Balotesti Hm.		17.46						21.41				
209	P.O. Aeroport h.		17.50			21.03			21.44				
212	Odăile h.		17.54						21.47				
216	Moșoșoia		18.00						21.52				
222	Depoul Buc.Triai h.		18.07						21.58				
224	Pajura Hm.		18.12						22.02				
226	Carpați h.		18.15						22.06				
229	București Nord Gr.A		18.23			21.28			22.13				
CIRCULA LA:			Ploiești S	Ploiești S		Mărășești	Ploiești S		Buzău	Tecuci			
TABELA:			701	701		704	701		702	704			
SOSIRE ORA:			20:04	21:07		20:01	22:01		23:01	21:47			

1 Circulă în zilele de 5.

701

Ploiești Sud - Urziceni - Slobozia Veche - Tândărei

	R	R	IR	R	R	R	R	R	R	R	IR	R	R	R
	8131	7031	1771	7101	7033	7103	7105	8133	8573	1773	7107	7035	7037	
Km	Clase: 2 2 1 2 2 2 2 2 2 2 1 2 2 2 2													
Servicii:														

Observatii:

Ⓝ 1 Ⓞ Ⓝ ⓃⓂ

CIRCULA DE LA:		Buc. N	Buc. N		Buc. N					Buc. N		Buc. N	Buc. N
PLECARE ORA:		05:50	06:32		07:25					13:40		13:30	14:40
0 Ploiești Sud ▶	04.32	-	-	06.25	-	08.08	09.00	11.29	-	-	13.33	-	-
4 Dâmbu Hm.	04.38	-	-	06.31	-	08.14	09.06	11.35	-	-	13.39	-	-
8 Corlătești Hm.	04.44	-	-	06.38	-	08.21	09.13	11.41	-	-	13.45	-	-
10 Râfov h.	04.47	-	-	06.42	-	08.25	09.17	11.45	-	-	13.49	-	-
14 Trestieni h.	04.53	-	-	06.47	-	08.31	09.23	11.50	-	-	13.56	-	-
16 Zănoaga Hm.	04.57	-	-	06.51	-	08.35	09.27	11.54	-	-	14.00	-	-
21 Cornurile h.	05.04	-	-	06.57	-	08.41	09.34	12.00	-	-	14.07	-	-
25 Drăgănești Prahova Hm.	05.12	-	-	07.05	-	08.49	09.42	12.07	-	-	14.15	-	-
27 Hătcărău h.	05.17	-	-	07.09	-	08.54	09.47	12.10	-	-	14.20	-	-
32 Ciorani Hm.	05.24	-	-	07.17	-	09.01	09.54	12.17	-	-	14.27	-	-
37 Fulga hc.	05.29	-	-	07.22	-	09.07	10.00	12.21	-	-	14.32	-	-
43 Ialomita Hm.	05.37	-	-	07.30	-	09.14	10.08	12.29	-	-	14.40	-	-
48 Armășești Hm. ○	05.43	07.02	07.36	09.09	09.19	10.14	12.34	-	14.46	14.59	16.13	-	-
700 București Nord Gr.A	-	-	07.56	-	09.57	11.34	13.01	-	-	-	15.05	17.00	-
48 Armășești Hm. ▶	05.44	07.03	07.37	09.10	09.20	10.15	12.35	-	-	14.47	15.00	16.14	-
52 Bărbulești h.	05.49	07.08	07.42	09.15	09.25	10.20	12.39	-	-	14.52	15.04	16.19	-
55 Urziceni ○	05.55	07.15	07.38	07.48	09.23	09.32	10.26	12.45	14.45	14.58	15.10	16.26	-
700 Făurei	-	-	07.40	-	-	-	-	-	14.47	-	-	-	-
55 Urziceni ▶	06.10	-	07.40	-	-	-	-	12.47	14.47	-	-	-	-
61 Alexeni h.	06.16	-	-	-	-	-	-	12.53	-	-	-	-	-
66 Broșteni Hm.	06.23	-	-	-	-	-	-	13.00	-	-	-	-	-
71 Malu h.	06.28	-	-	-	-	-	-	13.05	-	-	-	-	-
75 Km. 74+600 h.	06.32	-	-	-	-	-	-	13.10	-	-	-	-	-
78 Sărățuica Hm.	06.36	-	-	-	-	-	-	13.15	-	-	-	-	-
80 Sărățeni Ialomita h.	06.39	-	-	-	-	-	-	13.18	-	-	-	-	-
84 Munteni Buzău h.	06.43	-	-	-	-	-	-	13.23	-	-	-	-	-
86 Căzănești	06.48	-	-	-	-	-	-	13.28	-	-	-	-	-
92 Ciochina hc.	06.56	-	-	-	-	-	-	13.36	-	-	-	-	-
100 Andrășești Hm.	07.07	-	-	-	-	-	-	13.48	-	-	-	-	-
104 Fundata h.	07.11	-	-	-	-	-	-	13.52	-	-	-	-	-
108 Perieți h.	07.16	-	-	-	-	-	-	13.58	-	-	-	-	-
117 Slobozia Veche ○	07.24	-	-	-	-	-	-	14.08	-	-	-	-	-
802 Ciulnița	07.32	-	-	-	-	-	-	14.21	-	-	-	-	-
117 Slobozia Veche ▶	07.32	-	-	-	-	-	-	-	14.17	-	-	-	-
121 Slobozia Nouă	-	-	-	-	-	-	-	-	14.26	-	-	-	-
130 Bucu Hm.	-	-	-	-	-	-	-	-	14.37	-	-	-	-
139 Ograda h.	-	-	-	-	-	-	-	-	14.51	-	-	-	-
146 Tândărei ○	-	-	-	-	-	-	-	-	14.58	-	-	-	-
702 Făurei	-	-	-	-	-	-	-	-	-	-	-	-	-
702 Fetesti	-	-	-	-	-	-	-	-	15.03	-	-	-	-
CIRCULA LA:	Ciulnița		Galati						Galati				
TABELA:	802		700						700				
SOSIRE ORA:	08:00		10:40						17:23				

■ Nu circulă pe distanța Ploiești Sud - Urziceni în perioada închiderilor de linie.

701

Ploiești Sud - Urziceni - Slobozia Veche - Tândărei

R	R	R	R	R	R	R	R	R	IR	R	R	R
8575	8153	15073	7001	7109	8123	15075	7111	1775	7039	7041	7113	

Km	Clase:	2	2	2	2	2	2	2	2	1	2	2	2	2
Servicii:														

Observatii: ○ ○ ○ ○ ○

CIRCULA DE LA:		Buc. N	Buc. N	Buc. N	Buc. N	Buc. N	Buc. N	Buc. N	Buc. N	Buc. N	Buc. N	Buc. N	Buc. N	Buc. N
PLECARE ORA:		15:30	15:45	16:39	17:35			18:25	18:40	19:25				
0	Ploiești Sud ▶	-	-	16.50	-	-	17.30	-	-	-	-	-	20.13	-
4	Dâmbu Hm.	-	-	16.56	-	-	17.36	-	-	-	-	-	20.19	-
8	Corlătești Hm.	-	-	17.02	-	-	17.46	-	-	-	-	-	20.25	-
10	Râfov h.	-	-	17.05	-	-	17.50	-	-	-	-	-	20.29	-
14	Trestieni h.	-	-	17.11	-	-	17.57	-	-	-	-	-	20.35	-
16	Zănoaga Hm.	-	-	17.15	-	-	18.01	-	-	-	-	-	20.39	-
21	Cornurile h.	-	-	17.22	-	-	18.08	-	-	-	-	-	20.45	-
25	Drăgănești Prahova Hm.	-	-	17.30	-	-	18.16	-	-	-	-	-	20.53	-
27	Hâtcărău h.	-	-	17.35	-	-	18.21	-	-	-	-	-	20.57	-
32	Ciorani Hm.	-	-	17.42	-	-	18.28	-	-	-	-	-	21.04	-
37	Fulga hc.	-	-	17.47	-	-	18.33	-	-	-	-	-	21.09	-
43	Ialomita Hm.	-	-	17.55	-	-	18.41	-	-	-	-	-	21.17	-
48	Armășești Hm. ○	-	17.28	18.01	18.09	-	18.47	19.56	20.53	21.23	-	-	-	-
700 București Nord Gr.A		-	-	-	-	-	-	-	-	-	-	-	-	-
48	Armășești Hm. ▶	-	17.29	18.02	18.10	-	18.48	19.57	20.54	21.24	-	-	-	-
52	Bărbulești h.	-	17.33	18.07	18.15	-	18.53	20.01	20.59	21.29	-	-	-	-
55	Urziceni ○	16.41	17.40	18.13	18.22	18.51	18.59	19.28	20.07	21.07	21.36	-	-	-
700 Făurei		16.42	17.41	-	-	18.53	-	19.29	-	-	-	-	-	-
55	Urziceni ▶	16.38	16.42	17.41	18.27	18.53	-	19.29	-	-	-	-	-	-
61	Alexeni h.	16.44	-	-	18.34	-	-	-	-	-	-	-	-	-
66	Brosteni Hm.	16.52	-	-	18.41	-	-	-	-	-	-	-	-	-
71	Malu h.	16.58	-	-	18.47	-	-	-	-	-	-	-	-	-
75	Km. 74+600 h.	17.03	-	-	18.52	-	-	-	-	-	-	-	-	-
78	Sărățuica Hm.	17.09	-	-	18.57	-	-	-	-	-	-	-	-	-
80	Sărățeni Ialomita h.	17.13	-	-	19.02	-	-	-	-	-	-	-	-	-
84	Munteni Buzău h.	17.18	-	-	19.07	-	-	-	-	-	-	-	-	-
86	Căzănești	17.23	-	-	19.12	-	-	-	-	-	-	-	-	-
92	Ciochina hc.	17.31	-	-	19.20	-	-	-	-	-	-	-	-	-
100	Andrășești Hm.	17.42	-	-	19.31	-	-	-	-	-	-	-	-	-
104	Fundata h.	17.48	-	-	19.36	-	-	-	-	-	-	-	-	-
108	Perieti h.	17.55	-	-	19.43	-	-	-	-	-	-	-	-	-
117	Slobozia Veche ○	18.04	-	-	19.52	-	-	-	-	-	-	-	-	-
802 Ciulnita		-	-	-	19.59	-	-	-	-	-	-	-	-	-
117	Slobozia Veche ▶	16.30	-	-	-	-	-	-	-	-	-	-	-	-
121	Slobozia Nouă	16.39	-	-	-	-	-	-	-	-	-	-	-	-
130	Bucu Hm.	16.50	-	-	-	-	-	-	-	-	-	-	-	-
139	Oqrada h.	17.04	-	-	-	-	-	-	-	-	-	-	-	-
146	Tândărei ○	17.12	-	-	-	-	-	-	-	-	-	-	-	-
702	Făurei	19.02	-	-	-	-	-	-	-	-	-	-	-	-
702	Fetesti	18.59	-	-	-	-	-	-	-	-	-	-	-	-
CIRCULA LA:		Fetesti	Galati	Galati		Galati	Galati							
TABELA:		702	700	700		700	700							
SOSIRE ORA:		17:51	19:27	20:43		21:54	22:17							

701

Tândărei - Slobozia Veche - Urziceni - Ploiești Sud

	R 7102	R 7032	R 7104	IR 1772	R 8122	R 8570	R 7034	R 7106	R 7002	R 15072	R 7108	R 7036	IR 1774	R 15074
Km	Clase: 2 2 2 1 2 2 2 2 2 2 2 2 2 1 2 2													
Servicii:														
Observatii:	(A) (C) (T) (N) (NA) (T)													
CIRCULA DE LA:														
PLECARE ORA:														
				Galati		Fetești			Galati	Galati			Galati	Galati
				04:50		05:42			06:15	06:50			09:20	10:00
0 Tândărei						06.32								
6 Oqrada h.						06.41								
16 Bucu Hm.						06.55								
24 Slobozia Nouă						07.06								
29 Slobozia Veche						07.14								
802 Ciulnita						07.32								
29 Slobozia Veche					06.05									
37 Perieti h.					06.14									
42 Fundata h.					06.20									
46 Andrăsești Hm.					06.26									
54 Ciochina hc.					06.37									
59 Căzănești					06.49									
62 Munteni Buzău h.					06.54									
66 Sărăteni Ialomita h.					06.59									
68 Sărătuica Hm.					07.04									
71 Km. 74+600 h.					07.09									
75 Malu h.					07.14									
79 Brosteni Hm.					07.20									
85 Alexeni h.					07.27									
91 Urziceni				07.26	07.33				09.10	09.47			11.58	12.52
700 Făurei					07.40									14.47
91 Urziceni	04.24	04.35	05.58	07.28	07.45		08.30	08.36	09.12	09.49	10.55	11.25	12.00	12.53
94 Bărbulești h.	04.30	04.41	06.04	07.51			08.35	08.41			11.00	11.29		
98 Armășești Hm.	04.34	04.45	06.09	07.55			08.39	08.45		09.56	11.04	11.33		13.00
700 București Nord Gr.A		04.46		07.56			08.40			09.57		11.34		13.01
98 Armășești Hm.	04.35	04.46	06.10	07.56			08.40	08.46		09.57	11.05	11.34		13.01
103 Ialomita Hm.	04.41		06.17					08.53			11.12			
109 Fulga hc.	04.48		06.25					09.01			11.20			
113 Ciorani Hm.	04.54		06.31					09.07			11.26			
119 Hătcărău h.	05.00		06.38					09.14			11.32			
121 Drăgănești Prahova Hm.	05.07		06.45					09.20			11.39			
125 Cornurile h.	05.13		06.51					09.25			11.44			
130 Zănoaga Hm.	05.19		06.58					09.32			11.55			
132 Trestieni h.	05.23		07.02					09.36			11.59			
136 Râfov h.	05.28		07.07					09.42			12.04			
138 Corlătești Hm.	05.32		07.11					09.46			12.09			
142 Dâmbu Hm.	05.38		07.17					09.52			12.15			
146 Ploiești Sud	05.45		07.24					09.59			12.22			
CIRCULA LA:		Buc. N		Buc. N	Buc. N		Buc. N		Buc. N	Buc. N		Buc. N	Buc. N	Buc. N
TABELA:		700		700	700		700		700	700		700	700	700
SOSIRE ORA:		06:13		08:33	09:24		10:06		10:25	11:00		12:51	13:06	14:19

701

Tândărei - Slobozia Veche - Urziceni - Ploiești Sud

	R 7038	R 7110	R 7040	R 8152	R 8572	R 7112	R 7042	R 8132	R 7114	R 8154	IR 1776	R 7116	R 7044
Km	Clase: 2 2 2 2 2 2 2 2 2 2 2 1 2 2 2												
Servicii:													
Observatii:	(A) (C)												
CIRCULA DE LA:												Galati	
PLECARE ORA:												17:30	
0 Tândărei	-	-	-	-	15.23	-	-	-	-	-	-	-	-
6 Ograda h.	-	-	-	-	15.32	-	-	-	-	-	-	-	-
16 Bucu Hm.	-	-	-	-	15.46	-	-	-	-	-	-	-	-
24 Slobozia Nouă	-	-	-	-	15.57	-	-	-	-	-	-	-	-
29 Slobozia Veche	-	-	-	-	16.05	-	-	-	-	-	-	-	-
802 Ciulnita	-	-	-	-	16.40	-	-	-	-	-	-	-	-
29 Slobozia Veche	-	-	-	14.30	-	-	-	17.00	-	18.55	-	-	-
37 Perietii h.	-	-	-	14.40	-	-	-	17.10	-	19.05	-	-	-
42 Fundata h.	-	-	-	14.46	-	-	-	17.16	-	19.11	-	-	-
46 Andrăsești Hm.	-	-	-	14.51	-	-	-	17.22	-	19.16	-	-	-
54 Ciochina hc.	-	-	-	15.02	-	-	-	17.34	-	19.27	-	-	-
59 Căzănești	-	-	-	15.10	-	-	-	17.43	-	19.35	-	-	-
62 Munteni Buzău h.	-	-	-	15.14	-	-	-	17.47	-	19.40	-	-	-
66 Sărăteni Ialomita h.	-	-	-	15.18	-	-	-	17.52	-	19.45	-	-	-
68 Sărătuica Hm.	-	-	-	15.23	-	-	-	17.57	-	19.50	-	-	-
71 Km. 74+600 h.	-	-	-	15.28	-	-	-	18.01	-	19.55	-	-	-
75 Malu h.	-	-	-	15.33	-	-	-	18.05	-	20.00	-	-	-
79 Broșteni Hm.	-	-	-	15.39	-	-	-	18.11	-	20.06	-	-	-
85 Alexeni h.	-	-	-	15.46	-	-	-	18.18	-	20.13	-	-	-
91 Urziceni	-	-	-	15.52	-	-	-	18.25	-	20.19	20.22	-	-
700 Făurei	-	-	-	16.42	-	-	-	18.53	-	-	-	-	-
91 Urziceni	14.55	15.21	15.37	-	-	16.35	16.50	18.31	19.40	-	20.23	20.37	20.50
94 Bărbulești h.	15.00	15.26	15.41	-	-	16.40	16.55	18.36	19.45	-	20.43	20.54	20.58
98 Armășești Hm.	15.04	15.30	15.45	-	-	16.44	16.59	18.41	19.49	-	20.47	20.58	20.59
700 București Nord Gr.A	15.05	-	15.46	-	-	-	17.00	-	-	-	-	-	20.59
98 Armășești Hm.	15.05	15.31	15.46	-	-	16.45	17.00	18.49	19.50	-	20.48	20.59	-
103 Ialomita Hm.	-	15.38	-	-	-	16.52	-	18.56	19.57	-	20.55	-	-
109 Fulga hc.	-	15.46	-	-	-	16.59	-	19.03	20.05	-	21.03	-	-
113 Ciorani Hm.	-	15.52	-	-	-	17.05	-	19.10	20.11	-	21.09	-	-
119 Hătcărău h.	-	15.58	-	-	-	17.11	-	19.17	20.17	-	21.16	-	-
121 Drăgănești Prahova Hm.	-	16.05	-	-	-	17.17	-	19.24	20.24	-	21.22	-	-
125 Cornurile h.	-	16.10	-	-	-	17.23	-	19.29	20.29	-	21.27	-	-
130 Zănoaga Hm.	-	16.17	-	-	-	17.31	-	19.36	20.40	-	21.34	-	-
132 Trestieni h.	-	16.21	-	-	-	17.36	-	19.40	20.44	-	21.38	-	-
136 Râfov h.	-	16.26	-	-	-	17.41	-	19.45	20.49	-	21.44	-	-
138 Corlătești Hm.	-	16.31	-	-	-	17.45	-	19.50	20.54	-	21.48	-	-
142 Dâmbu Hm.	-	16.37	-	-	-	17.51	-	19.57	21.00	-	21.54	-	-
146 Ploiești Sud	-	16.44	-	-	-	17.58	-	20.04	21.07	-	22.01	-	-
CIRCULA LA:	Buc. N		Buc. N				Buc. N			Buc. N		Buc. N	
TABELA:	700		700				700			700		700	
SOSIRE ORA:	16:34		17:27				18:23			21:28		22:13	

702

Buzău - Făurei - Tândărei - Fetesti

	IR	R		IR	IR		R	IR		R	R	
	1952	7401		1962	1862		8577	1870		8201	8205	
Km	Clase:											
	1	2	2	2	1	2	2	2	2	2	2	
↓	Servicii:											

Observatii: 1 1 2 © 5 3 4

CIRCULA DE LA: PLECARE ORA:		Suceava h	Iasi	Iasi	Galati				
0	Buzău	18:48	22:10	22:10	07:20				
5	Buzău Sud	00.10		03.44				07.10	07.10
10	Tăbărăști h.							07.22	07.22
12	Tăbărăști Sud h.	02.54						07.35	07.35
16	Bentu h.	03.00						07.41	07.41
20	Cilibia Hm.	03.10						07.51	07.51
24	Movila Oii h.	03.20						08.02	08.02
30	C.A.Rosetti Hm.	03.30						08.12	08.12
34	Vizireni h.	03.45						08.28	08.28
36	Baza I.F.F. h.	03.51						08.37	08.37
40	Făurei	01.25	04.04	04.59				08.44	08.44
600	Tecuci							08.54	08.54
700	Urziceni								
700	Galati							10.51	
40	Făurei	01.27		05.00				09.08	
56	Ciresu Hm.							08.57	08.57
60	Scăriătesti hc.							09.15	09.15
66	Dudești Hm.							09.20	09.20
77	Spicu			05.30				09.27	09.27
86	Murșeanca Hm.							09.37	09.37
98	Tândărei	02.15	04.27	05.47	09.36			09.47	09.47
701	Slobozia Veche							10.00	10.00
98	Tândărei	02.17	04.29	05.49	06.45	09.38		10.01	10.01
104	Platonesti h.		04.37	05.58	06.54			10.09	10.09
112	Movila Hm.		04.45	06.07	07.03			10.18	10.18
129	Fetesti	02.50	05.04	06.27	07.23	10.08		10.38	10.38
800	Ciulnita	03.40	05.18	06.34	07.44			14.35	
800	Constanta		05.05	06.29	07.43	10.11		10.39	
CIRCULA LA:		Mangalia	Constanța	Constanța	Constanța	Constanța	Constanța	Constanța	Constanța
TABELA:		800	800	800	800	800	800	800	800
SOSIRE ORA:		05:41	06:14	07:35		11:12		12:26	12:35

1 Cerculă în perioada 12/13.06.2015 - 13/14.09.2015.

2 Cerculă în perioadele 14/15.12.2014 - 11/12.06.2015 și 14/15.09.2015 - 12/13.12.2015.

Are vagoane de la Suceava, tabela 500, tren 1856.

3 Cerculă în perioada 14.12.2014 - 30.04.2015.

4 Cerculă în perioada 01.05.2015 - 12.12.2015.

5 Cerculă permanent în perioada 14.06.2015 - 13.09.2015, în rest circulă în zilele de 5, 6, 7 și 1.

702

Buzău - Făurei - Tândărei - Fetești

		IR	R	R	R	R	R		R	IR		
		1571	5105	8571	8575	7361	8203		7363	1731		

Km	Clase:	1	2	1	2	2	2	2	1	2	2	1	2
Servicii:													

Observatii:

⊙ ⊕

CIRCULA DE LA: PLECARE ORA:		Buc. N	Mărășești	Slobozia Veche				Brașov		
		08:30	11:03		16:30				16:33	
0	Buzău	10.27	13.04	-	-	15.00	16.16	-	18.00	19.42
5	Buzău Sud	13.16	-	-	-	15.11	16.38	-	18.09	-
10	Tăbărăști h.	13.28	-	-	-	15.23	16.38	-	18.21	-
12	Tăbărăști Sud h.	13.34	-	-	-	15.29	16.44	-	18.27	-
16	Bentu h.	13.44	-	-	-	15.39	16.54	-	18.37	-
20	Cilibia Hm.	13.55	-	-	-	15.49	17.05	-	18.48	-
24	Movila Oii h.	14.05	-	-	-	15.59	17.15	-	18.58	-
30	C.A.Rosetti Hm.	14.21	-	-	-	16.14	17.31	-	19.14	-
34	Vizireni h.	14.30	-	-	-	16.22	17.46	-	19.20	-
36	Baza I.F.F. h.	14.37	-	-	-	16.29	17.46	-	19.25	-
40	Făurei	11.42	14.47	-	-	16.38	17.56	-	19.35	20.57
600	Tecuci	-	-	-	-	-	-	-	-	-
700	Urziceni	-	-	-	-	-	19.01	-	-	-
700	Galati	11.43	14.48	-	-	16.39	19.02	-	19.55	20.59
40	Făurei	11.43	14.48	-	-	16.39	17.57	-	19.55	20.59
56	Ciresu Hm.	-	-	-	-	-	18.13	-	-	-
60	Scărlătești hc.	-	-	-	-	-	18.18	-	-	-
66	Dudești Hm.	-	-	-	-	-	18.26	-	-	-
77	Spicu	-	-	-	-	-	18.36	-	-	-
86	Murșanica Hm.	-	-	-	-	-	18.46	-	-	-
98	Tândărei	-	-	-	17.12	-	18.58	-	-	-
701	Slobozia Veche	-	-	-	-	-	-	-	-	-
98	Tândărei	-	-	15.03	17.13	-	18.59	-	-	-
104	Platonesti h.	-	-	15.11	17.22	-	19.07	-	-	-
112	Movila Hm.	-	-	15.20	17.31	-	19.14	-	-	-
129	Fetești	-	-	15.40	17.51	-	19.34	-	-	-
800	Ciulnita	-	-	16.28	18.01	-	19.41	-	-	-
800	Constanta	-	-	16.13	18.19	-	19.35	-	-	-
CIRCULA LA:		Galati	Galati			Galati	Constanța		Galati	Galati
TABELA:		700	700			700	800		700	700
SOSIRE ORA:		13:10	16:33			18:27	21:16		21:43	22:26

702

Fetești - Țândărei - Făurei - Buzău

	IR 1961	IR 1953	R 7402	R 7360	R 8570	IR 1732		R 8202	R 7362	R 8032		
Km	Clase: 1 2 1 2 2 2 1 2 1 2 2 2											
Servicii:												
Observatii:	I I © B											
CIRCULA DE LA:	Constanța	Mangalia			Galati		Galati		Constanța	Galati	Constanța	
PLECARE ORA:	22:50	21:35			04:05		06:08		07:45	11:10	12:05	
0 Fetești	00.01	00.26			05.42				09.24		14.00	
17 Movila Hm.					06.03				09.44		14.21	
25 Platonești h.					06.12				09.53		14.30	
31 Țândărei	00.29	00.54			06.20				10.01		14.37	
701 Slobozia Veche												
31 Țândărei	00.31	00.55			06.32				10.03			
43 Murșanca Hm.									10.22			
52 Spicu									10.37			
63 Dudești Hm.									10.53			
69 Scărlătești hc.									11.03			
73 Ciresu Hm.									11.12			
89 Făurei		02.15		05.55		07.36			11.36	12.45		
700 Galati		05.15		06.30		09.08			11.43	14.48		
700 Urziceni				06.19		07.51			11.39			
600 Tecuci												
89 Făurei		02.16	04.20	05.57		07.37		11.51	12.47			
93 Baza I.F.F. h.				06.07					12.57			
95 Vizireni h.			04.38	06.14					13.04			
99 C.A.Rosetti Hm.			04.47	06.23				12.15	13.13			
105 Movila Oii h.			05.02	06.38				12.30	13.28			
109 Cilibia Hm.			05.13	06.49				12.41	13.39			
113 Bentu h.			05.23	06.59				12.51	13.49			
117 Tăbărăști Sud h.			05.33	07.09				13.01	13.59			
119 Tăbărăști h.			05.39	07.15				13.07	14.05			
124 Buzău Sud				07.28					14.18			
129 Buzău		03.44	06.00	07.39		09.06		13.29	14.29			
500 Focsani		05.00	06.04	07.41		09.11		13.56	15.18			
500 Ploiesti Vest						09.08						
504 Nehoiasu		05.50	07.35			09.50		13.33	15.10			
CIRCULA LA:	Iasi	Suceava N			Slobozia V	Brașov						
TABELA:	700	500			701	500						
SOSIRE ORA:	07:41	08:58			07:14	12:20						

I Circulă în perioada 13/14.06.2015 - 14/15.09.2015.

702

Fetești - Țândărei - Făurei - Buzău

		IR	IR	R	R	R	IR		
		1572	1871	7364	8204	7366	1861		
Km	Clase:	1	2	2	2	2	2	1	2
Servicii:									
Observatii:		1				2			
CIRCULA DE LA:		Galați	Constanța	Galați	Constanța	Galați	Constanța		
PLECARE ORA:		13:45	16:00	15:20	16:30	19:35	21:30		
0	Fetești	-	17.02	-	18.23	-	22.36	-	-
17	Movila Hm.	-	17.23	-	18.43	-	22.55	-	-
25	Platonesti h.	-	17.35	-	18.52	-	23.06	-	-
31	Țândărei	-	17.35	-	19.00	-	23.06	-	-
701 Slobozia Veche		-	-	-	-	-	-	-	-
31	Țândărei	-	17.37	-	19.02	-	23.08	-	-
43	Murșeanca Hm.	-	-	-	19.23	-	-	-	-
52	Spicu	-	-	-	19.38	-	23.38	-	-
63	Dudești Hm.	-	-	-	19.54	-	-	-	-
69	Scărlătești hc.	-	-	-	20.04	-	-	-	-
73	Ciresu Hm.	-	-	-	20.13	-	-	-	-
89	Făurei	15.12	-	17.07	20.38	21.23	00.30	-	-
700	Galati	15.56	-	17.53	20.52	-	-	-	-
700	Urziceni	-	-	19.01	-	-	-	-	-
600	Tecuci	-	-	-	-	-	-	-	-
89	Făurei	15.13	-	17.08	20.39	21.24	00.31	-	-
93	Baza I.F.F. h.	-	17.18	-	20.50	-	-	-	-
95	Vizireni h.	-	17.25	-	20.57	-	-	-	-
99	C.A.Rosetti Hm.	-	-	17.34	21.06	21.47	-	-	-
105	Movila Oii h.	-	-	17.49	21.21	22.02	-	-	-
109	Cilibia Hm.	-	-	18.00	21.32	22.13	-	-	-
113	Bentu h.	-	-	18.10	21.42	-	-	-	-
117	Tăbărăști Sud h.	-	-	18.20	21.52	22.33	-	-	-
119	Tăbărăști h.	-	-	18.26	21.58	-	-	-	-
124	Buzău Sud	-	-	18.39	22.11	22.50	-	-	-
129	Buzău	16.42	-	18.50	22.22	23.01	02.00	-	-
500	Focșani	16.56	-	18.53	-	23.26	02.19	-	-
500	Ploiești Vest	-	-	20.39	-	-	-	-	-
504	Nehoiasu	18.40	-	20.12	-	-	-	-	-
CIRCULA LA:		Buc. N	Galați			Iasi			
TABELA:		00	700			500			
SOSIRE ORA:		18:39	20:20			07:41			

1 Circulă permanent în perioada 14.06.2015 - 13.09.2015, în rest circulă în zilele de 5, 6, 7 și 1.

2 Circulă în perioadele 14/15.12.2014 - 12/13.06.2015 și 15/16.09.2015 - 12/13.12.2015.

Are vagoane pentru Suceava tabela 500 tren 1857.

OPERATOR FEROVIAȚ

S.C. Transferoviar Călători SRL

703

Galați - Bârlad

	R	R	R	R	R	R	R	R	R	R	R	R	R	
	15401	15031	15403	15405	15407	15033	15035	15409	15411	15413	15415	15417		
Km	Clase: 2 2 2 2 2 2 2 2 2 2 2 2 2													
↓	Servicii:													
Observatii:														
1														
0	Galați	-	-	-	06.10	07.57	10.13	13.04	15.00	17.10	19.10	20.20	22.20	-
14	Tulucești Hm.	-	-	-	06.35	08.30	10.38	13.36	15.33	17.35	19.35	20.45	22.45	-
19	Sivita h.	-	-	-	06.42	08.37	10.45	13.43	15.40	17.42	19.42	20.52	22.52	-
24	Frumușița h.	-	-	-	06.49	08.44	10.52	13.50	15.47	17.49	19.49	20.59	22.59	-
30	Stoicani h.	-	-	-	06.56	08.51	10.59	13.57	15.54	17.56	19.56	21.06	23.06	-
34	Foltești Hm.	-	-	-	07.02	08.57	11.05	14.03	16.06	18.10	20.02	21.12	23.12	-
39	Chiraftei h.	-	-	-	07.09	09.04	11.12	14.10	16.13	18.17	20.09	21.19	23.19	-
43	Fărtănești h.	-	-	-	07.14	09.09	11.17	14.15	16.18	18.22	20.14	21.24	23.24	-
46	Băleni h.	-	-	-	07.19	09.14	11.22	14.20	16.23	18.27	20.19	21.29	23.29	-
51	Umbrărești Sat h.	-	-	-	07.25	09.20	11.28	14.26	16.29	18.33	20.25	21.35	23.35	-
53	Târgu Buior	01.54	03.25	04.38	07.31	09.24	11.32	14.30	16.33	18.37	20.29	21.39	23.38	-
56	Moscu hc.			04.44	07.37	09.30	11.38	14.36	16.39	18.43	20.35	21.45	-	-
63	Roșcani h.			04.51	07.44	09.37	11.45	14.43	16.46	18.50	20.42	21.52	-	-
71	Balintesti h.			05.00	07.53	09.46	11.54	14.52	16.55	18.59	20.51	22.01	-	-
78	Berești Hm.	02.23	04.01	05.10	08.03	09.56	12.04	15.02	17.04	19.09	21.01	22.10	-	-
85	Tălășmani h.			05.24	08.17	10.10	12.18	15.16	-	19.23	21.15	-	-	-
90	Docăneasa hc.			05.31	08.24	10.17	12.25	15.23	-	19.30	21.22	-	-	-
92	Lungești h.			05.35	08.28	10.21	12.29	15.27	-	19.34	21.26	-	-	-
98	Bălăbănești h.			05.42	08.35	10.28	12.36	15.34	-	19.41	21.33	-	-	-
102	Grivița h.			05.47	08.40	10.33	12.41	15.39	-	19.46	21.38	-	-	-
109	Bârlad	03.00	04.38	05.55	08.48	10.41	12.49	15.48	-	19.54	21.46	-	-	-
CIRCULA LA:														
TABELA:		lași												
SOSIRE ORA:		600												
		07:28												
		15:20 18:23												

1 CIRCULA LA LAȘI ÎN ZILELE DE 7 ÎN PERIOADELE 14.12.2014 - 28.06.2015 ȘI 27.09.2015 - 12.12.2015 ÎN REST ESTE LIMITAT LA STAȚIA BÂRLAD.

703

Bârlad - Galați

	R	R	R	R	R	R	R	R	R	R	R	R	R	
	15404	15402	15406	15408	15410	15412	15414	15416	15032	15418	15420	15034	15036	
Km	Clase: 2 2 2 2 2 2 2 2 2 2 2 2 2													
↓	Servicii:													
Observatii:														
1														
CIRCULA DE LA:														
PLECARE ORA:														
0	Bârlad	-	03.14	-	06.10	-	09.05	11.14	13.10	14.10	16.25	-	16.55	19.16
7	Grivița h.	-	03.22	-	06.18	-	09.13	11.22	13.18	14.18	16.33	-	20.10	22.00
11	Bălăbănești h.	-	03.27	-	06.23	-	09.18	11.27	13.23	14.23	16.38	-	20.18	22.08
17	Lungești h.	-	03.34	-	06.30	-	09.25	11.34	13.30	14.30	16.45	-	20.23	22.13
19	Docăneasa hc.	-	03.38	-	06.34	-	09.29	11.38	13.34	14.34	16.49	-	20.30	22.20
24	Tălășmani h.	-	03.45	-	06.41	-	09.36	11.45	13.41	14.41	16.56	-	20.34	22.24
31	Berești Hm.	-	03.59	-	06.55	-	09.57	12.06	13.55	15.04	17.10	17.50	20.41	22.31
38	Balintesti h.	-	04.08	-	07.04	-	10.06	12.15	14.04	15.13	17.19	-	21.03	22.50
46	Roșcani h.	-	04.17	-	07.13	-	10.15	12.24	14.13	15.22	17.28	-	21.12	-
53	Moscu hc.	-	04.24	-	07.20	-	10.22	12.31	14.20	15.29	17.35	-	21.21	-
56	Târgu Buior	03.45	04.30	05.32	07.33	08.25	10.28	12.37	14.34	15.36	17.41	18.17	21.28	23.26
58	Umbrărești Sat h.	03.49	04.34	05.36	07.37	08.29	10.32	12.41	14.38	15.40	17.45	-	-	-
63	Băleni h.	03.55	04.40	05.42	07.43	08.35	10.38	12.47	14.44	15.46	17.51	-	-	-
66	Fărtănești h.	04.00	04.45	05.47	07.48	08.40	10.43	12.52	14.49	15.51	17.56	-	-	-
70	Chiraftei h.	04.05	04.50	05.52	07.53	08.45	10.48	12.57	14.54	15.56	18.01	-	-	-
75	Foltești Hm.	04.14	04.58	06.01	08.01	08.59	11.06	13.05	15.02	16.04	18.08	-	-	-
80	Stoicani h.	04.21	05.05	06.08	08.08	-	11.13	13.12	15.09	16.11	18.15	-	-	-
85	Frumușița h.	04.28	05.12	06.15	08.15	-	11.20	13.19	15.16	16.18	18.22	-	-	-
90	Sivita h.	04.35	05.19	06.22	08.22	-	11.27	13.26	15.23	16.25	18.29	-	-	-
95	Tulucești Hm.	04.42	05.26	06.36	08.29	09.24	11.34	13.34	15.31	16.33	18.36	-	-	-
109	Galați	05.06	05.50	07.00	08.53	09.49	11.58	13.58	15.55	16.57	19.00	-	-	-

1 CIRCULĂ DE LA LAȘI ÎN ZILELE DE 7 ÎN PERIOADELE 14.12.2014 - 28.06.2015 ȘI 27.09.2015 - 12.12.2015 ÎN REST CIRCULĂ DIN STAȚIA BÂRLAD.

704

Mărășești - Tecuci - Barboși - Galați

IR	IR	R	IR	R	R	R	R	R	R	IR	IR	
1962	1667	7565	1861	7381	7567	7371	7373	7569	7585	1661	1771	

Km	Clase:	1	2	1	2	2	1	2	2	2	2	2	2	1	2	1	2
Servicii:																	

Observatii: 1 2 E

	Iasi	Buc. N	Constanta	Braila	Făurei	Făurei	Buc. N	Buc. N
CIRCULA DE LA:								
PLECARE ORA:	22:10	23:00	21:30	05:05	05:15	06:30	05:45	06:32
0 Mărășești	-	-	03.11	04.10	-	-	07.12	08.35
2 Ram. Gral. E.Griqorescu	-	03.11	04.10	-	-	-	-	-
7 G-ral. E. Griqorescu Hm.	-	-	-	-	04.25	-	07.20	08.43
12 Cosmesti Hm.	-	-	-	-	04.31	-	07.26	08.49
19 Tecuci	01.00	02.53	03.35	-	04.42	-	07.37	09.00
600 Făurei	-	-	-	-	-	-	-	-
600 Iasi	-	03.05	-	-	05.05	-	07.44	09.53
19 Tecuci	01.02	03.05	03.40	-	04.43	-	07.39	09.53
25 Malul Alb h.	03.05	-	-	-	04.50	-	07.46	-
28 Barcea	-	-	03.50	-	04.55	-	07.52	-
33 Umbrăresti h.	-	-	03.56	-	05.01	-	07.59	-
37 Ivesti Hm.	-	-	04.02	-	05.07	-	08.06	-
40 Bucesti h.	-	-	04.07	-	05.12	-	08.12	-
43 Liesti	01.29	-	04.12	-	05.17	-	08.18	-
46 Serbănesti h.	-	-	04.16	-	05.21	-	08.23	-
51 Hanu Conachi Hm.	-	-	04.22	-	05.27	-	08.30	-
55 Tudor Vladimirescu hc.	-	-	04.27	-	05.32	-	08.36	-
61 Vameș h.	-	-	04.34	-	05.39	-	08.44	-
64 Piscu h.	-	-	04.39	-	05.44	-	08.50	-
71 Independenta Hm.	-	-	04.46	-	05.52	-	08.58	-
75 Vasile Alecsandri h.	-	-	04.51	-	05.57	-	09.04	-
78 Branistea h.	-	-	04.55	-	06.02	-	09.10	-
82 Serbestii Vechi h.	-	-	-	-	06.07	-	09.16	-
86 Sendreni Hm.	-	-	05.04	-	06.13	-	09.23	-
89 Barboși Triai h.	-	-	-	-	06.17	-	09.28	-
92 Barboși	02.20	-	05.15	05.28	06.25	06.55	07.56	09.37
700 Brăila	04.27	-	-	-	06.27	07.09	-	09.39
92 Barboși	02.35	-	05.16	05.29	06.26	06.56	07.57	09.38
97 Filesti Hm.	-	-	05.22	05.35	06.32	07.03	08.03	09.44
104 Galați	-	-	05.37	05.47	06.44	07.16	08.17	09.56
CIRCULA LA:	Constanta	Iasi	Iasi				Iasi	
TABELA:	700	600	600				600	
SOSIRE ORA:	06:14	05:59	07:41				12:49	

1 Circulă în perioada 12/13.06.2015 - 13/14.09.2015.

2 Circulă în perioadele 14/15.12.2014 - 12/13.06.2015 și 15/16.09.2015 - 12/13.12.2015.

704

Mărășești - Tecuci - Barboși - Galați

IR	IR	R	R	R	R	R	IR	IR	R	R	R	
1863	1571	7377	5105	7571	14069	7587	1663	1773	7361	7573	15073	

Km	Clase:	2	1	2	2	1	2	2	2	2	1	2	1	2	2	2	2
Servicii:																	

Observatii: **N** **A** **I** **R** **B** **T**

CIRCULA DE LA:		Iasi	Buc. N	Făurei		Ploiești V.		Buc. N	Buc. N	Buzău		Buc. N	
PLECARE ORA:		07:55	08:30	11:50		08:24		12:00	13:40	15:00		15:30	
0	Mărășești	-	-	-	11.03	11.15	11.25	13.01	-	-	-	16.08	-
2	Ram. Gral. E. Griqorescu	-	-	-	-	11.24	-	13.09	LB	-	-	16.16	-
7	G-ral. E. Griqorescu Hm.	-	-	-	-	11.31	-	13.15	-	-	-	16.22	-
12	Cosmesti Hm.	-	-	-	-	11.44	-	13.26	-	-	-	16.33	-
19	Tecuci	o	10.57	-	-	-	-	-	15.55	-	-	-	-
600	Făurei	-	-	-	-	-	-	-	-	-	-	-	-
600	Iasi	-	-	-	-	-	-	13.31	16.05	-	-	18.23	-
19	Tecuci	▶	10.58	-	-	11.47	-	16.05	-	-	-	16.34	-
25	Malul Alb h.	-	LB	-	-	11.54	-	-	-	-	-	16.41	-
28	Barcea	-	-	-	-	11.59	-	-	-	-	-	16.46	-
33	Umbrărești h.	-	-	-	-	12.06	-	-	-	-	-	16.52	-
37	Ivesti Hm.	-	-	-	-	12.13	-	-	-	-	-	16.58	-
40	Bucești h.	-	-	-	-	12.18	-	-	-	-	-	17.03	-
43	Liești	-	11.25	-	-	12.24	-	-	-	-	-	17.08	-
46	Serbănești h.	-	-	-	-	12.29	-	-	-	-	-	17.12	-
51	Hanu Conachi Hm.	-	-	-	-	12.36	-	-	-	-	-	17.18	-
55	Tudor Vladimirescu hc.	-	-	-	-	12.42	-	-	-	-	-	17.23	-
61	Vameș h.	-	-	-	-	12.50	-	-	-	-	-	17.30	-
64	Piscu h.	-	-	-	-	12.56	-	-	-	-	-	17.35	-
71	Independenta Hm.	-	-	-	-	13.05	-	-	-	-	-	17.43	-
75	Vasile Alecsandri h.	-	-	-	-	13.11	-	-	-	-	-	17.48	-
78	Branîștea h.	-	-	-	-	13.16	-	-	-	-	-	17.53	-
82	Serbești Vechi h.	-	-	-	-	13.22	-	-	-	-	-	17.58	-
86	Sendreni Hm.	-	-	-	-	13.28	-	-	-	-	-	18.04	-
89	Barboși Triai h.	-	-	-	-	13.33	-	-	-	-	-	18.08	-
92	Barboși	o	12.15	12.51	13.19	16.12	13.43	-	-	17.03	18.06	18.16	19.09
700	Brăila	-	-	-	-	14.04	-	-	-	17.10	-	-	19.58
92	Barboși	▶	12.17	12.52	13.20	16.13	13.45	-	-	17.04	18.07	18.18	19.10
97	Filești Hm.	-	-	LB	13.27	16.20	13.57	-	-	LB	18.14	18.24	19.10
104	Galați	o	12.35	13.10	13.40	16.33	14.10	-	-	17.23	18.27	18.36	19.27
CIRCULA LA:													
TABELA:								Iasi		Iasi			
SOSIRE ORA:								600		600			
								14:42		19:05			

I În perioada închiderilor de linie se anulează pe distanța Mărășești - Iasi.
Circulă de la Brașov, tabela 300, tren 14092.

704

Mărășești - Tecuci - Barboși - Galați

	R	IR	IR	R	R	R	R	IR	IR	IR	R	
	14067	1665	1871	7001	7363	15075	7575	1775	1731	1865	7383	
Km	Clase: 2 1 2 2 2 2 2 2 1 2 1 2 2 2											
Servicii:												
Observatii:	1 2 3 4											
CIRCULA DE LA:		Ploiești V.	Buc. N	Constanța	Buc. N	Buzău	Buc. N		Buc. N	Brașov	Iași	Brăila
PLECARE ORA:		16:06	16:00	16:00	15:45	18:00	17:35		18:25	16:33	18:30	23:30
0 Mărășești		19.14	-	-	-	-	-	19.38	-	-	-	-
2 Ram. Gral. E.Grigorescu				-	-	-	-		-	-	-	-
7 G-ral. E. Grigorescu Hm.				-	-	-	-		-	-	-	-
12 Cosmești Hm.				-	-	-	-		-	-	-	-
19 Tecuci		-	19.57	-	-	-	-	20.03	-	-	21.17	-
600 Făurei		-	-	-	-	-	-	-	-	-	-	-
600 Iași		-	-	-	-	-	-	20.09	-	-	-	-
19 Tecuci		-	20.09	-	-	-	-	20.08	-	-	21.19	-
25 Malul Alb h.		-	-	-	-	-	-	20.14	-	-		-
28 Barcea		-	-	-	-	-	-	20.19	-	-		-
33 Umbrărești h.		-	-	-	-	-	-	20.25	-	-		-
37 Ivești Hm.		-	-	-	-	-	-	20.31	-	-		-
40 Bucești h.		-	-	-	-	-	-	20.35	-	-		-
43 Liști		-	-	-	-	-	-	20.40	-	-		-
46 Serbănești h.		-	-	-	-	-	-	20.44	-	-		-
51 Hanu Conachi Hm.		-	-	-	-	-	-	20.50	-	-		-
55 Tudor Vladimirescu hc.		-	-	-	-	-	-	20.55	-	-		-
61 Vameș h.		-	-	-	-	-	-	21.02	-	-		-
64 Piscu h.		-	-	-	-	-	-	21.07	-	-		-
71 Independența Hm.		-	-	-	-	-	-	21.14	-	-		-
75 Vasile Alecsandri h.		-	-	-	-	-	-	21.19	-	-		-
78 Branîștea h.		-	-	-	-	-	-	21.23	-	-		-
82 Serbestii Vechi h.		-	-	-	-	-	-	21.28	-	-		-
86 Sendreni Hm.		-	-	-	-	-	-	21.34	-	-		-
89 Barboși Triai h.		-	-	-	-	-	-		-	-		-
92 Barboși		-	-	20.01	20.23	21.22	21.36	21.45	21.57	22.07	22.38	23.56
700 Brăila		-	-	-	-	-	-	-	-	-	22.50	-
92 Barboși		-	-	20.02	20.24	21.23	21.37	21.47	21.58	22.08	22.40	23.57
97 Filești Hm.		-	-		20.30	21.30		21.54				00.05
104 Galați		-	-	20.20	20.43	21.43	21.54	22.09	22.17	22.26	22.58	00.18
CIRCULA LA:		Iași	Iași									
TABELA:		600	600									
SOSIRE ORA:		22:42	23:09									

1 Cerculă de la Brașov, tabela 300, tren 14030.

2 Cerculă permanent în perioada 14.06.2015 - 13.09.2015, în rest circulă în zilele de 5, 6, 7 și 1.

3 În zilele de 5, 6 și 7 circulă la Galați. În zilele de 1, 2, 3 și 4 circulă la Tecuci.

4 Cerculă în zilele de 5/6.

704

Galați - Barboși - Tecuci - Mărășești

	IR	IR	IR	R	R	R	IR	R	R	IR	IR	
	1862	1668	1961	7360	7584	7566	1864	7002	15072	1870	1662	
Km	Clase:		1 2	1 2	1 2	2 2	2 2	2 2	2 2	2 1	2	
Servicii:												

Observatii: 1 2 N T 3

CIRCULA DE LA:		lași	lași	Constanța							lași	
PLECARE ORA:		22:10	23:10	22:50							06:00	
0	Galați	-	-	-	04.05	-	04.24	06.00	06.15	06.50	07.20	-
7	Filești Hm.	-	-	-	04.17	-	04.36	06.19	06.26	-	-	-
12	Barboși	-	-	02.57	04.26	-	04.44	06.19	06.35	07.08	07.39	-
700	Brăila	-	-	-	04.27	-	05.09	06.27	06.36	07.09	07.42	-
12	Barboși	-	-	03.12	04.27	-	04.45	06.20	06.36	07.09	07.42	-
18	Sendreni Hm.	-	-	-	-	-	-	-	-	-	-	-
22	Serbeștii Vechi h.	-	-	-	-	-	-	-	-	-	-	-
25	Branîștea h.	-	-	-	-	-	-	-	-	-	-	-
29	Vasile Alecsandri h.	-	-	-	-	-	-	-	-	-	-	-
33	Independența Hm.	-	-	-	-	-	-	-	-	-	-	-
39	Piscu h.	-	-	-	-	-	05.07	-	-	-	-	-
43	Vameș h.	-	-	-	-	-	05.14	-	-	-	-	-
49	Tudor Vladimirescu hc.	-	-	-	-	-	05.18	-	-	-	-	-
53	Hanu Conachi Hm.	-	-	-	-	-	05.25	-	-	-	-	-
58	Serbănești h.	-	-	-	-	-	05.31	-	-	-	-	-
60	Liești	-	-	04.01	-	-	05.37	07.09	-	-	-	-
63	Bucești h.	-	-	-	-	-	05.41	-	-	-	-	-
67	Ivești Hm.	-	-	-	-	-	05.45	-	-	-	-	-
71	Umbrărești h.	-	-	-	-	-	05.51	-	-	-	-	-
76	Barcea	-	-	-	-	-	05.56	-	-	-	-	-
79	Malul Alb h.	-	-	-	-	-	06.02	-	-	-	-	-
85	Tecuci	-	02.07	04.31	-	-	06.06	07.40	-	-	-	08.54
600	lași	-	03.05	05.05	-	-	06.16	07.44	-	-	-	-
600	Făurei	-	-	-	-	-	-	-	-	-	-	-
85	Tecuci	-	02.19	04.34	-	05.10	06.26	07.44	-	-	-	09.06
92	Cosmești Hm.	-	-	-	-	05.19	06.34	-	-	-	-	-
97	G-ral. E. Grigorescu Hm.	-	-	-	-	05.25	06.40	-	-	-	-	-
104	Mărășești	01.27	-	-	-	05.36	06.50	-	-	-	-	-
CIRCULA LA:		Constanța	Buc. N	lași	Buzău			lași	Buc. N	Buc. N	Constanța	Buc. N
TABELA:		500	500	600	700			600	700	700	700	500
SOSIRE ORA:		07:35	06:25	07:41	07:39			10:50	10:25	11:00	11:12	13:10

1 Cerculă în perioadele 14/15.12.2014 - 11/12.06.2015 și 14/15.09.2015 - 12/13.12.2015.

2 Cerculă în perioada 13/14.06.2015 - 14/15.09.2015.

3 Cerculă permanent în perioada 14.06.2015 - 13.09.2015, în rest circulă în zilele de 5, 6, 7 și 1.

704

Galați - Barboși - Tecuci - Mărășești

	R	R	R	R	R	R	R	IR	R	R	R	
	7568	7372	14066	15074	7570	7362	7586	1572	7588	7572	7364	
Km	Clase: 2 1 2 2 2 2 2 2 1 2 2 2											
↓	Servicii:											
	Observatii: 1 2(R) T (A) B 3(A)											
CIRCULA DE LA:												
PLECARE ORA:	Iasi 06:52											
0 Galați ▶	- 07.40	09.30	-	10.00	10.45	11.10	-	13.45	-	14.25	15.20	-
7 Filești Hm.	- 07.53	09.43	-	10.18	10.58	11.22	-	14.03	-	14.38	15.33	-
12 Barboși ○	- 08.01	09.52	-	10.18	11.06	11.30	-	14.03	-	14.46	15.42	-
700 Brăila	- 09.39	09.53	-	10.19	-	11.31	-	14.04	-	-	15.43	-
12 Barboși ▶	- 08.02	09.53	-	10.19	11.07	11.31	-	14.04	-	14.47	15.43	-
18 Sendreni Hm.	- 08.11	-	-	-	11.16	-	-	-	-	14.56	-	-
22 Serbestii Vechi h.	- 08.16	-	-	-	11.21	-	-	-	-	15.01	-	-
25 Branistea h.	- 08.21	-	-	-	11.26	-	-	-	-	15.06	-	-
29 Vasile Alecsandri h.	- 08.25	-	-	-	11.30	-	-	-	-	15.10	-	-
33 Independenta Hm.	- 08.31	-	-	-	11.36	-	-	-	-	15.16	-	-
39 Piscu h.	- 08.38	-	-	-	11.43	-	-	-	-	15.23	-	-
43 Vameș h.	- 08.42	-	-	-	11.48	-	-	-	-	15.28	-	-
49 Tudor Vladimirescu hc.	- 08.49	-	-	-	11.55	-	-	-	-	15.35	-	-
53 Hanu Conachi Hm.	- 08.55	-	-	-	12.01	-	-	-	-	15.41	-	-
58 Serbănești h.	- 09.00	-	-	-	12.07	-	-	-	-	15.47	-	-
60 Liesti	- 09.05	-	-	-	12.11	-	-	-	-	15.51	-	-
63 Bucești h.	- 09.10	-	-	-	12.16	-	-	-	-	15.56	-	-
67 Ivesti Hm.	- 09.15	-	-	-	12.21	-	-	-	-	16.01	-	-
71 Umbrărești h.	- 09.21	-	-	-	12.27	-	-	-	-	16.07	-	-
76 Barcea	- 09.28	-	-	-	12.34	-	-	-	-	16.14	-	-
79 Maiul Alb h.	- 09.32	-	-	-	12.38	-	-	-	-	16.18	-	-
85 Tecuci ○	- 09.42	-	-	-	12.48	-	-	-	-	16.28	-	-
600 Iasi	- 09.53	-	-	-	13.31	-	-	-	-	-	-	-
600 Făurei	-	-	-	-	-	-	-	-	-	-	-	-
85 Tecuci ▶	- 09.44	-	-	-	-	-	-	13.45	-	15.13	16.31	-
92 Cosmești Hm.	- 09.52	-	-	-	-	-	-	13.53	-	15.22	16.39	-
97 G-ral. E. Griqorescu Hm.	- 09.58	-	-	-	-	-	-	14.00	-	15.28	16.45	-
104 Mărășești ○	- 10.09	-	10.00	-	-	-	-	14.11	-	15.40	16.56	-
CIRCULA LA:												
TABELA:	Făurei Ploiești V. Buc. N Buzău Buc. N Buzău											
SOSIRE ORA:	700 500 700 700 700 700											
	11:17 12:55 14:19 14:29 18:39 18:50											

1 Are vagoane pentru Buzău, tabela 702, tren 8202.

2 Circulă la Brașov, tabela 300, trenul 14033.

3 Nu circulă în perioada 01.07 - 31.08.2015.

704

Galați - Barboși - Tecuci - Mărășești

	IR	R	IR	R	IR	R	R	IR	R	R		
	1664	7574	1866	7374	1776	14068	7576	1666	7578	7382		
Km	Clase: 1 2 2 2 2 1 2 2 2 1 2 2 2											
Servicii:												
Observatii:	(A) 1 (R) (B) 2											
CIRCULA DE LA:		lași				lași		lași				
PLECARE ORA:		14:16				15:34		16:40				
0 Galați ▶	-	-	15.40	16.40	16.50	17.30	-	17.35	-	19.45	22.30	-
7 Filești Hm.	-	-	15.53	16.58	17.01	17.48	-	17.48	-	19.58	22.41	-
12 Barboși ○	-	-	16.01	16.58	17.09	17.48	-	17.56	-	20.06	22.49	-
700 Brăila	-	-	-	-	17.10	17.49	-	19.58	-	-	22.50	-
12 Barboși ▶	-	-	16.02	16.59	17.10	17.49	-	17.57	-	20.07	22.50	-
18 Sendreni Hm.	-	-	16.11	-	-	-	-	18.06	-	20.16	-	-
22 Șerbestii Vechi h.	-	-	16.16	-	-	-	-	18.11	-	20.21	-	-
25 Branîștea h.	-	-	16.21	-	-	-	-	18.16	-	20.26	-	-
29 Vasile Alecsandri h.	-	-	16.25	-	-	-	-	18.20	-	20.30	-	-
33 Independenta Hm.	-	-	16.31	-	-	-	-	18.26	-	20.36	-	-
39 Pîscu h.	-	-	16.38	-	-	-	-	18.33	-	20.43	-	-
43 Vameș h.	-	-	16.43	-	-	-	-	18.38	-	20.48	-	-
49 Tudor Vladimirescu hc.	-	-	16.50	-	-	-	-	18.45	-	20.55	-	-
53 Hanu Conachi Hm.	-	-	16.56	-	-	-	-	18.51	-	21.01	-	-
58 Șerbănești h.	-	-	17.02	-	-	-	-	18.57	-	21.07	-	-
60 Liesti	-	-	17.06	17.48	-	-	-	19.01	-	21.11	-	-
63 Bucești h.	-	-	17.11	-	-	-	-	19.05	-	21.16	-	-
67 Ivesti Hm.	-	-	17.16	-	-	-	-	19.10	-	21.21	-	-
71 Umbrărești h.	-	-	17.22	-	-	-	-	19.15	-	21.26	-	-
76 Barcea	-	-	17.29	-	-	-	-	19.21	-	21.33	-	-
79 Malul Alb h.	-	-	17.33	-	-	-	-	19.25	-	21.37	-	-
85 Tecuci ○	-	-	17.43	18.20	-	-	-	19.35	19.32	21.47	-	-
600 Iași	-	-	-	18.23	-	-	-	20.09	-	-	-	-
600 Făurei	-	-	-	-	-	-	-	-	-	-	-	-
85 Tecuci ▶	-	-	17.44	18.23	-	-	-	19.36	19.43	-	-	-
92 Cosmești Hm.	-	-	17.52	-	-	-	-	19.44	-	-	-	-
97 G-ral. E. Grișorescu Hm.	-	-	17.58	-	-	-	-	19.50	-	-	-	-
104 Mărășești ○	-	17.35	18.09	-	-	-	18.47	20.01	-	-	-	-
CIRCULA LA:		Buc. N	lași	Făurei	Buc. N	Ploiești V.		Buc. N		Brăila		
TABELA:		500	600	700	700	500		500		700		
SOSIRE ORA:		21:25	21:23	18:32	21:28	21:55		23:40		23:14		

1 In perioada închiderilor de linie se anulează pe distanța Iași - Mărășești.

Cerculă la Brașov, tabela 300, trenul 14093.

2 Cerculă în zilele de 5.

În perioada sezonului estival pe distanța București - Mangalia se vor produce modificări în circulația trenurilor. Acestea se vor publica și comunica în timp util.

800

București Nord - Ciulnița - Fetești - Medgidia - Constanța - Mangalia

	R	R	R	IR	R	R	IR	IR	IR	IR	R	R
	8081	8691	8031	1862	8343	8001	1822	1681	1581	1870	8011	8201
Km	Clase:											
	2 2 1 2 2 1 2 1 2 2 1 2 2 2 2											
	Servicii:											
	Observatii:											
	1	2	3	4	5	6	7					
CIRCULA DE LA:												
PLECARE ORA:				22:10	05:42		19:04			07:20		07:10
0 București Nord Gr.A	04.33	-	-	-	-	-	06.20	06.40	07.30	-	-	-
4 Ram. Paiura	-	-	-	-	-	-	LE	LE	LE	-	-	-
7 București Băneasa	04.42	-	-	-	-	-	-	-	-	-	-	-
10 București Obor	05.28	-	-	-	06.00	-	-	-	-	-	07.45	-
15 Pantelimon Sud hc.	05.16	-	-	-	06.09	-	-	-	-	-	07.55	-
16 Pantelimon	05.10	-	-	-	06.14	-	-	-	-	-	08.00	-
22 Pasărea	-	-	-	-	06.21	-	-	-	-	-	08.07	-
28 Brănești Sat h.	-	-	-	-	06.27	-	-	-	-	-	08.13	-
30 Brănești Hm.	-	-	-	-	06.31	-	-	-	-	-	08.17	-
32 Islaz h.	-	-	-	-	06.35	-	-	-	-	-	08.21	-
42 Fundulea Hm.	-	-	-	-	06.49	-	-	-	-	-	08.30	-
47 Mostiștea h.	-	-	-	-	06.55	-	-	-	-	-	08.36	-
53 Sărulești	-	-	-	-	07.01	-	-	-	-	-	08.43	-
61 Preasna h.	-	-	-	-	07.08	-	-	-	-	-	08.50	-
70 Lehliu	-	-	-	-	07.18	-	-	07.27	-	-	09.01	-
75 Dor Mărunt Sat h.	-	-	-	-	07.24	-	-	-	-	-	09.06	-
78 Dor Mărunt Hm.	-	-	-	-	07.35	-	-	-	-	-	09.11	-
85 Dâlga h.	-	-	-	-	07.42	-	-	-	-	-	09.18	-
93 Boadana h.	-	-	-	-	07.49	-	-	-	-	-	09.25	-
96 Drașoș Vodă Hm.	-	-	-	-	07.54	-	-	-	-	-	09.30	-
102 Ivănești h.	-	-	-	-	08.01	-	-	-	-	-	09.37	-
109 Ciulnița	-	-	-	-	06.15	08.09	07.21	07.51	-	-	09.45	-
802 Călărăși Sud	-	-	-	-	06.35	08.46	-	-	-	-	-	-
802 Slobozia Veche	-	-	-	-	07.02	08.35	-	-	-	-	-	-
109 Ciulnița	-	-	-	-	06.16	08.10	07.22	07.52	-	-	09.46	-
118 Ogoarele h.	-	-	-	-	06.23	08.17	-	-	-	-	09.54	-
121 Perisoru Hm.	-	-	-	-	06.28	08.31	-	-	-	-	09.59	-
124 Recolta hc.	-	-	-	-	06.31	08.36	-	-	-	-	10.03	-
128 Jeșălia	-	-	-	-	06.36	08.41	-	-	-	-	10.08	-
132 Ștefan cel Mare h.	-	-	-	-	06.40	08.45	-	-	-	-	10.13	-
136 Bărăganu Hm.	-	-	-	-	06.46	08.51	-	-	-	-	10.19	-
146 Fetești	-	-	-	-	06.27	06.55	09.00	07.42	08.14	10.08	10.30	10.38
702 Tândărei	-	-	-	-	-	09.24	-	-	-	-	-	-
146 Fetești	-	-	-	-	05.05	06.29	06.56	09.01	07.43	08.15	10.11	10.39
150 Ramificația Borcea	-	-	-	-	05.12	07.01	09.07	-	-	-	10.45	-
154 Ovidiu	-	-	-	-	05.20	07.09	09.15	-	-	-	11.01	-
162 Dunărea Hm.	-	-	-	-	05.28	07.16	09.22	-	-	-	-	-
166 Cernavodă Pod	-	-	-	-	05.36	06.50	07.24	09.30	08.04	08.36	10.31	11.15
166 Cernavodă Pod	-	-	-	-	05.37	06.51	07.25	09.31	08.05	08.37	10.32	11.16
174 Salișny	-	-	-	-	05.46	07.33	09.39	-	-	-	11.24	-
180 Mircea Vodă Hm.	-	-	-	-	05.54	07.41	09.47	-	-	-	11.32	-
190 Medgidia	-	-	-	-	06.04	07.07	07.50	09.57	08.21	08.55	10.48	11.42
803 Negru Vodă	-	-	-	-	-	-	-	-	-	-	-	-
804 Tulcea Oras	-	-	-	-	-	-	-	-	09.13	-	-	-
190 Medgidia	-	-	-	-	05.25	06.05	07.08	07.51	09.58	08.22	09.13	10.49
196 Castelu h.	-	-	-	-	05.31	06.10	07.56	10.03	-	-	-	11.48
198 Dorobantu	-	-	-	-	05.36	06.15	08.01	10.08	-	-	-	11.53
203 Poarta Albă h.	-	-	-	-	05.41	06.20	08.05	10.13	-	-	-	11.58
208 Basarabi	-	-	-	-	05.47	06.26	08.11	10.19	-	-	-	12.04
211 Murfatlar h.	-	-	-	-	05.51	06.31	08.15	10.23	-	-	-	12.09
215 Valul lui Traian	-	-	-	-	05.56	06.36	08.20	10.28	-	-	-	12.18
221 Palas	-	-	-	-	06.02	06.42	07.27	08.26	10.35	-	-	12.18
225 Constanța	-	-	-	-	06.10	06.49	07.35	08.34	10.43	08.45	09.30	11.12
CIRCULA LA:												
TABELA:												
SOSIRE ORA:												

1 Nu circulă în perioada sărbătorilor legale și a sezonului estival.

2 Circulă în perioadele 14/15.12.2014 - 11/12.06.2015 și 14/15.09.2015 - 12/13.12.2015.

Are vagoane de la Suceava, tabela 500, tren 1856.

3 În perioada 12/13.06.2015 - 12/13.09.2015 circulă la Mangalia, în rest la Constanța.

4 Circulă în perioada 12.06.2015 - 14.09.2015, iar în rest circulă cu ordin special.

5 Circulă în perioadele 14.12.2014 - 11.06.2015 și 14.09.2015 - 12.12.2015.

6 Circulă permanent în perioada 14.06.2015 - 13.09.2015, în rest circulă în zilele de 5, 6, 7 și 1.

7 Circulă în perioada 14.12.2014 - 30.04.2015.

În perioada sezonului estival pe distanța București - Mangalia se vor produce modificări în circulația trenurilor. Acestea se vor publica și comunica în timp util.

800

București Nord - Ciulnița - Fetefști - Medgidia - Constanța - Mangalia

R	IR	R	IR	R	IR	R	IR	R	R	R	IR
8205	1583	8003	1585	8083	1587	8013	1589	8203	8444	8015	1639

Km	Clase:	2	1	2	1	2	1	2	1	2	1	2	2	2	1	2
Servicii:																

Observatii: **1** **2**

CIRCULA DE LA:		Buzău						Buzău	Călărași Sud	Brașov		
PLECARE ORA:		07:10						16:16	19:47	17:15		
0	București Nord Gr.A	09.30	-	14.00	14.35	16.00	-	17.00	-	20.20		
4	Ram. Paiura		-				-		-			
7	București Băneasa		-		14.44		-		-			
10	București Obor		13.00		15.33		16.15		19.55			
15	Pantelimon Sud hc.		13.10		15.21		16.25		20.05			
16	Pantelimon		13.15		15.15		16.30		20.10			
22	Pasărea		13.22		-		16.37		20.17			
28	Brănești Sat h.		13.28		-		16.44		20.23			
30	Brănești Hm.		13.32		-		16.48		20.27			
32	Islaz h.		13.36		-		16.52		20.31			
42	Fundulea Hm.		13.45		-		17.01		20.47			
47	Mostistea h.		13.52		-		17.08		20.53			
53	Sărulești		13.58		-		17.15		21.00			
61	Preasna h.		14.05		-		17.22		21.07			
70	Lehliu		14.16		-		17.42		21.19			
75	Dor Mărunt Sat h.		14.21		-		17.47		21.24			
78	Dor Mărunt Hm.		14.26		-		17.52		21.29			
85	Dâlqa h.		14.33		-		17.59		21.35			
93	Boqdana h.		14.41		-		18.06		21.42			
96	Draoq Vodă Hm.		14.52		-		18.11		21.47			
102	Ivănești h.		14.59		-		18.18		21.54			
109	Ciulnița	10.27	15.07	14.57	-	-	18.26	17.57	20.21	22.02	21.17	
802	Călărași Sud	10.50	15.38	-	-	-	18.35	-	20.37	-	-	
802	Slobozia Veche	-	15.40	-	-	-	18.36	-	-	-	-	
109	Ciulnița	10.28	15.08	14.58	-	-	18.27	17.58	20.51	22.03	21.18	
118	Oqoarele h.		15.15		-		18.34		21.00	22.10		
121	Perișoru Hm.		15.20		-		18.39		21.05	22.15		
124	Recolta hc.		15.24		-		18.43		21.09	22.19		
128	Jeqălia		15.29		-		18.48		21.14	22.24		
132	Ștefan cel Mare h.		15.34		-		18.53		21.20	22.29		
136	Bărăqanu Hm.		15.40		-		18.58		21.34	22.35		
146	Fetefști	10.38	10.47	15.50	15.17	-	19.08	18.17	19.34	21.45	22.46	21.37
702	Tândărei	-	14.00	17.02	-	-	-	18.23	-	22.36	-	-
146	Fetefști	10.39	10.49	16.13	15.19	-	-	18.19	19.35	-	-	21.39
150	Ramificatia Borcea	10.45		16.20		-			19.41			
154	Ovidiu	11.01		16.28		-			19.49			
162	Dunărea Hm.		16.35		-			19.56				
166	Cernavodă Pod	11.15	11.08	16.43	15.38	-	-	18.38	20.05	-	-	21.58
166	Cernavodă Pod	11.16	11.09	16.49	15.39	-	-	18.39	20.06	-	-	21.59
174	Saliqny	11.24		16.57		-			20.14			
180	Mircea Vodă Hm.	11.41		17.05		-			20.22			
190	Medgidia	11.51	11.23	17.15	15.53	-	-	18.53	20.32	-	-	22.13
803	Negru Vodă	-	-	-	-	-	-	-	-	-	-	-
804	Tulcea Oras	-	-	16.35	-	-	-	-	-	-	-	-
190	Medgidia	11.52	11.25	17.16	15.55	-	-	18.55	20.33	-	-	22.15
196	Castelu h.	11.57		17.22		-			20.38			
198	Dorobantu	12.02		17.27		-			20.43			
203	Poarta Albă h.	12.07		17.33		-			20.47			
208	Basarabi	12.13		17.49		-			20.53			
211	Murfattar h.	12.18		17.55		-			20.57			
215	Valul lui Traian		18.00		-				21.02			
221	Palas	12.27		18.06		-			21.08			
225	Constanța	12.35	11.48	18.14	16.18	-	18.00	-	19.18	21.16	-	22.38

CIRCULA LA:

TABELA:

SOSIRE ORA:

1 Cerculă în perioada 01.05.2015 - 12.12.2015.

2 Cerculă în perioadele 14.12.2014 - 13.06.2015 și 14.09.2015 - 12.12.2015.

În perioada sezonului estival pe distanța București - Mangalia se vor produce modificări în circulația trenurilor. Acestea se vor publica și comunica în timp util.

800

București Nord - Ciulnița - Fetești - Medgidia - Constanța - Mangalia

		R	R		R	R	R	R	R	R		
		8381	8383		8385	8387	8389	8391	8393	8395		
Km	Clase:	2	2		2	2	2	2	2	2		
↓	Servicii:											
	Observatii:	1	1		1	1	1	1	1	1		
225	Constanța	06.20	07.52	-	09.45	12.17	14.30	16.37	18.30	19.50	-	-
230	Agigea Nord	06.32	08.04	-					18.42	20.02	-	-
234	Agigea Ecluză Hm.	06.39	08.11	-	10.01	12.33	14.46	16.53	18.49	20.09	-	-
239	Eforie Nord	06.47	08.19	-	10.09	12.41	15.01	17.08	18.57	20.17	-	-
242	Eforie Sud	06.54	08.26	-	10.16	12.48	15.08	17.15	19.04	20.24	-	-
245	Tuzla h.	07.00	08.32	-	10.23	12.54	15.14	17.21	19.10	20.30	-	-
251	Costinești	07.11	08.50	-	10.33	13.05	15.25	17.39	19.28	20.41	-	-
252	Costinești Tabără hc.	07.14	08.53	-	10.37	13.08	15.28	17.42	19.31	20.44	-	-
256	Pescăruș h.		08.59	-			15.34	17.48			-	-
261	Neptun hc.	07.25	09.06	-	10.48	13.19	15.41	17.55	19.42	20.55	-	-
263	Neptun	07.32	09.13	-			15.48	18.02	19.49		-	-
268	Mangalia	07.40	09.21	-	11.00	13.31	15.56	18.10	19.57	21.07	-	-

1 Nu circulă în perioada sezonului estival.

800

Mangalia - Constanța - Medgidia - Fetești - Ciulnița - București Nord

		R	R	R	R	R	R	R	R			
		8380	8382	8384	8386	8388	8390	8392		8394		
Km	Clase:	2	2	2	2	2	2	2	2	2		
↓	Servicii:											
	Observatii:	1	1	1	1	1	1	1		1		
0	Mangalia	05.20	06.40	08.15	11.25	14.00	16.07	17.09	-	18.55	-	-
4	Neptun	05.29		08.24		14.09	16.16		-	19.04	-	-
7	Neptun hc.	05.33	06.50	08.28	11.35	14.14	16.21	17.19	-	19.08	-	-
12	Pescăruș h.			08.35		14.20	16.27		-		-	-
16	Costinești Tabără hc.	05.44	07.01	08.41	11.46	14.27	16.34	17.30	-	19.19	-	-
17	Costinești	05.50	07.14	08.47	11.52	14.33	16.40	17.36	-	19.25	-	-
23	Tuzla h.	05.58	07.22	08.55	12.00	14.41	16.48	17.44	-	19.33	-	-
26	Eforie Sud	06.08	07.32	09.05	12.10	14.51	16.58	17.54	-	19.43	-	-
29	Eforie Nord	06.15	07.39	09.12	12.17	14.58	17.05	18.01	-	19.50	-	-
34	Agigea Ecluză Hm.	06.24	07.48	09.21	12.26	15.07	17.14	18.10	-	19.59	-	-
38	Agigea Nord	06.31	07.55				17.21		-	20.06	-	-
43	Constanța	06.43	08.07	09.37	12.42	15.23	17.33	18.26	-	20.18	-	-

1 Nu circulă în perioada sezonului estival.

În perioada sezonului estival pe distanța București - Mangalia se vor produce modificări în circulația trenurilor. Acestea se vor publica și comunica în timp util.

800

Mangalia - Constanța - Medgidia - Fetești - Ciulnița - București Nord

	R	R	R	IR	R	R	R	IR	R	IR	R	IR
	8012	8690	8014	1638	8082	8002	8202	1580	8032	1582	8016	1584
Km	Clase:											
	2	2	2	1 2	1 2	1 2	1 2	1 2	2 1 2	2 1 2	2 1 2	2 1 2
Serviceii:												

Observatii: **I**

CIRCULA DE LA: PLECARE ORA:													
43	Constanța		04.20	05.35	06.00	07.45	08.40	12.05	13.00		14.00		
47	Palas		04.27		06.07	07.52		12.12					
53	Valul lui Traian				06.15	08.00		12.20					
57	Murfatlar h.		04.37		06.19	08.04		12.24					
60	Basarabi		04.42		06.24	08.09		12.29					
65	Poarta Albă h.		04.47		06.29	08.14		12.34					
70	Dorobantu				06.34	08.19		12.39					
72	Castelu h.		04.54		06.38	08.23		12.43					
78	Medgidia		05.00	05.57	06.45	08.29	09.02	12.49				14.22	
804	Tulcea Oraș						09.13						
803	Negru Vodă												
78	Medgidia			05.58	06.46	08.30	09.04	12.50				14.24	
88	Mircea Vodă Hm.				06.55	08.39		12.59					
94	Saliqny				07.03	08.46		13.05					
102	Cernavodă Pod			06.13	07.11	08.53	09.19	13.12				14.39	
102	Cernavodă Pod			06.14	07.12	08.54	09.20	13.13				14.40	
106	Dunărea Hm.				07.22	09.03		13.22					
114	Ovidiu				07.29	09.10		13.29					
118	Ramificatia Borcea				07.37	09.18		13.37					
122	Fetești			06.32	07.42	09.23	09.38	13.43				14.58	
702	Tândărei					09.24		14.00					
122	Fetești	03.40	05.18	06.34	07.44	09.24	09.40	14.00			14.35	15.00	
131	Bărăganu Hm.	03.53	05.31		07.54						14.48		
136	Ștefan cel Mare h.	03.59	05.36		07.59						14.53		
140	Jeqlia	04.05	05.42		08.04						14.59		
144	Recolta hc.	04.09	05.47		08.08						15.04		
147	Perisoru Hm.	04.14	05.51		08.13						15.15		
150	Ogoarele h.	04.18	05.56		08.17						15.20		
159	Ciulnița	04.27	06.05	06.53	08.26		09.59				15.28	15.19	
802	Slobozia Veche	04.50		07.02	08.35						15.40		
802	Călărași Sud		06.35		08.46		10.50				15.38		
159	Ciulnița	04.37	06.20	06.54	08.27		10.01				15.29	15.20	
166	Ivănești h.		06.26		08.33								
172	Drașoș Vodă Hm.	04.48	06.33		08.40						15.40		
175	Boșdana h.	04.52	06.37		08.44						15.45		
183	Dâlqa h.	05.00	06.45		08.52						15.53		
190	Dor Mărunt Hm.	05.07	06.52		08.59						16.00		
193	Dor Mărunt Sat h.	05.11	06.56		09.03						16.04		
198	Lehliu	05.20	07.05	07.16	09.11						16.13		
207	Preasna h.	05.28	07.14		09.19						16.21		
215	Sărulești	05.35	07.28		09.27						16.29		
220	Mostiștea h.	05.41	07.34		09.33						16.35		
226	Fundulea Hm.	05.48	07.40		09.39						16.42		
236	Islaz h.	05.57	07.49		09.48						16.51		
238	Brănești Hm.	06.02	07.53		09.52						16.55		
240	Brănești Sat h.	06.06	07.57		09.56						16.59		
246	Pasărea	06.12	08.03		10.02						17.05		
252	Pantelimon	06.21	08.12		10.11						17.14		
253	Pantelimon Sud hc.	06.24	08.15	09.25	10.14						17.17		
258	București Obor	06.35	08.26	09.03	10.25						17.28		
261	București Băneasa			08.50									
264	Ram. Pajura			09.40									
268	București Nord Gr.A			09.51			11.00		15.01			16.19	
CIRCULA LA:				Brasov		Buzău		Tândărei					
TABELA:				300		702		702					
SOSIRE ORA:				11:00		13:29		14:37					

I Nu circulă în perioada sărbătorilor legale și a sezonului estival

În perioada sezonului estival pe distanța București - Mangalia se vor produce modificări în circulația trenurilor. Acestea se vor publica și comunica în timp util.

800

Mangalia - Constanța - Medgidia - Fetefști - Ciulnița - București Nord

	R	R	IR	R	IR	IR	R	IR	R	R	IR	IR	
	8006	8004	1871	8204	1586	1682	8344	1588	8034	8084	1821	1861	
Km	Clase: 1 2 1 2 2 2 1 2 2 2 1 2 2 1 2 1 2												
↓	Servicii:												
	Observatii: 1 2 3 4 5 6												
CIRCULA DE LA:													
PLECARE ORA:													
	Tulcea 15:00												
43 Constanta ▶	14.50	14.50	16.00	16.30	17.00		17.47	19.00	19.40	-	20.50	21.30	-
47 Palas	14.57	14.57	16.37	16.37	17.55		17.55	19.47	19.47	-	21.30	21.30	-
53 Valul lui Traian	15.05	15.05	16.45	16.45	18.03		18.03	19.55	19.55	-	-	-	-
57 Murfatlar h.	15.09	15.09	16.49	16.49	18.08		18.08	20.00	20.00	-	-	-	-
60 Basarabi	15.14	15.14	16.54	16.54	18.13		18.13	20.05	20.05	-	-	-	-
65 Poarta Albă h.	15.19	15.19	16.59	16.59	18.19		18.19	20.10	20.10	-	-	-	-
70 Dorobantu	15.24	15.24	17.04	17.04	18.25		18.25	20.15	20.15	-	-	-	-
72 Castelu h.	15.28	15.28	17.08	17.08	18.30		18.30	20.19	20.19	-	-	-	-
78 Medgidia ○	15.34	15.34	16.23	17.14	17.22	17.52	18.37	20.25	20.25	-	21.13	21.55	-
804 Tulcea Oraș	-	-	16.35	-	-	-	-	-	-	-	-	-	-
803 Negru Vodă	-	-	-	-	-	-	-	-	-	-	-	-	-
78 Medgidia ▶	15.35	15.35	16.24	17.15	17.24	18.15	18.39	20.26	20.26	-	21.15	21.57	-
88 Mircea Vodă Hm.	15.44	15.44	17.33	17.33	18.50		18.50	20.36	20.36	-	-	-	-
94 Saliqny	15.50	15.50	17.41	17.41	18.58		18.58	20.43	20.43	-	-	-	-
102 Cernavodă Pod ○	15.57	15.57	16.40	17.48	17.39	18.34	19.06	20.50	20.50	-	21.31	22.12	-
102 Cernavodă Pod ▶	15.58	15.58	16.41	17.50	17.40	18.36	19.08	20.51	20.51	-	21.32	22.14	-
106 Dunărea Hm.	16.07	16.07	18.00	18.00	19.18		19.18	21.01	21.01	-	-	-	-
114 Ovidiu	16.14	16.14	18.08	18.08	19.26		19.26	21.08	21.08	-	-	-	-
118 Ramificația Borcea	16.22	16.22	18.16	18.16	19.34		19.34	21.16	21.16	-	-	-	-
122 Fetefști ○	16.27	16.27	17.00	18.21	17.59	18.57	19.39	21.22	21.22	-	21.50	22.34	-
702 Tândărei	-	-	17.02	18.23	-	-	-	-	-	-	-	22.36	-
122 Fetefști ▶	16.28	16.28	17.02	18.23	18.01	18.59	19.41	-	-	-	21.52	22.36	-
131 Bărăganu Hm.	16.38	16.38	-	-	-	-	20.00	-	-	-	-	-	-
136 Ștefan cel Mare h.	16.43	16.43	-	-	-	-	20.05	-	-	-	-	-	-
140 Jeqliia	16.56	16.49	-	-	-	-	20.11	-	-	-	-	-	-
144 Recolta hc.	17.00	16.53	-	-	-	-	20.16	-	-	-	-	-	-
147 Perisoru Hm.	17.05	16.58	-	-	-	-	20.21	-	-	-	-	-	-
150 Ogoarele h.	17.09	17.02	-	-	-	-	20.25	-	-	-	-	-	-
159 Ciulnita ○	17.18	17.11	-	-	18.20	19.23	20.35	-	-	-	22.13	-	-
802 Slobozia Veche	-	-	-	-	18.36	-	-	-	-	-	-	-	-
802 Călărăși Sud	-	-	-	-	18.35	-	20.37	-	-	-	-	-	-
159 Ciulnita ▶	17.19	17.13	-	-	18.21	19.24	20.37	-	-	-	22.15	-	-
166 Ivănești h.	17.25	17.19	-	-	-	-	-	-	-	-	-	-	-
172 Draqos Vodă Hm.	17.32	17.26	-	-	-	-	-	-	-	-	-	-	-
175 Boqdana h.	17.36	17.30	-	-	-	-	-	-	-	-	-	-	-
183 Dâlqa h.	17.43	17.37	-	-	-	-	-	-	-	-	-	-	-
190 Dor Mărunt Hm.	17.50	17.44	-	-	-	-	-	-	-	-	-	-	-
193 Dor Mărunt Sat h.	17.54	17.48	-	-	-	-	-	-	-	-	-	-	-
198 Lehliu	18.02	17.56	-	-	-	19.52	-	-	-	-	-	-	-
207 Preasna h.	18.09	18.03	-	-	-	-	-	-	-	-	-	-	-
215 Sărulești	18.17	18.11	-	-	-	-	-	-	-	-	-	-	-
220 Mostiștea h.	18.23	18.17	-	-	-	-	-	-	-	-	-	-	-
226 Fundulea Hm.	18.29	18.23	-	-	-	-	-	-	-	-	-	-	-
236 Islaz h.	18.37	18.31	-	-	-	-	-	-	-	-	-	-	-
238 Brănești Hm.	18.41	18.35	-	-	-	-	-	-	-	-	-	-	-
240 Brănești Sat h.	18.45	18.39	-	-	-	-	-	-	-	-	-	-	-
246 Pasărea	18.51	18.45	-	-	-	-	-	-	-	-	-	-	-
252 Pantelimon	19.00	18.54	-	-	-	-	-	-	20.58	-	-	-	-
253 Pantelimon Sud hc.	-	-	-	-	-	-	-	-	20.33	-	-	-	-
258 București Obor	19.12	19.06	-	-	-	-	-	-	20.20	-	-	-	-
261 București Băneasa	-	-	-	-	-	-	-	-	21.09	-	-	-	-
264 Ram. Pajura	-	-	-	-	19.18	20.39	-	21.01	-	21.20	23.16	-	-
268 București Nord Gr.A ○	-	-	-	-	-	-	-	-	-	-	-	-	-
CIRCULA LA:													
TABELA:													
SOSIRE ORA:													
			Galati	Buzău			Călărăși Sud				ARAD	Iasi	
			702	702			802				900	702	
			20:20	22:22			21:09				10:22	07:41	

1 Circulă în perioada 01.05.2015 - 12.12.2015.

2 Circulă în perioada 14.12.2014 - 30.04.2015.

3 Circulă permanent în perioada 14.06.2015 - 13.09.2015, în rest circulă în zilele de 5, 6, 7 și 1.

4 Circulă în perioada 12.06.2015 - 14.09.2015, iar în rest circulă cu ordin special.

5 În perioada 13/14.06.2015 - 13/14.09.2015 circulă de la Mangalia, în rest din Constanța.

6 Circulă în perioadele 14/15.12.2014 - 12/13.06.2015 și 15/16.09.2015 - 12/13.12.2015.

Are vagoane pentru Suceava tabela 500, tren 1857.

OPERATOR FERROVIAR

S.C. Transferoviar Călători SRL

801

Titan Sud Hm. - Oltenița

	R	R		R	R	R	R	R		R	R	
	15181	15183		15185	15187	15189	15191	15193		15195	15197	
Km	Clase: 2 2 2 2 2 2 2 2 2 2 2 2											
↓	Servicii:											

Observatii:

Ⓐ

Ⓑ

0	Titan Sud Hm.		-	05.43	07.22		-	09.09	12.20	14.30	16.35	18.25		-	20.19	22.30	
3	Buc. Sud Gr. Călători	*	-	05.52	07.37		-	09.24	12.28	14.38	16.43	18.33		-	20.27	22.38	
6	Căldăraru h.		-	05.58	07.43		-	09.30	12.33	14.43	16.48	18.38		-	20.32	22.43	
12	Tânganu h.		-	06.06	07.51		-	09.39	12.42	14.52	16.57	18.47		-	20.41	22.51	
15	Frunzânești h.		-	06.10	07.55		-	09.44	12.47	14.57	17.02	18.52		-	20.46	22.55	
18	Plătărești hc.		-	06.16	08.01		-	09.50	12.53	15.03	17.08	18.58		-	20.52	23.01	
22	Cucuieti Sudiți h.		-	06.21	08.07		-	09.55	12.58	15.08	17.13	19.04		-	20.57	23.06	
25	Gălbinași hc.		-	06.26	08.12		-	10.00	13.03	15.13	17.19	19.09		-	21.02	23.11	
28	Vasilați hc.		-	06.32	08.19		-	10.06	13.09	15.19	17.25	19.16		-	21.08	23.17	
34	Budești Hm.		-	06.48	08.28		-	10.15	13.18	15.28	17.34	19.35		-	21.17	23.26	
37	Negoiești h.		-	06.53	08.33		-	10.20	13.23	15.33	17.39	19.40		-	21.22	23.31	
38	Șoldanu h.		-	06.56	08.36		-	10.23	13.26	15.36	17.42	19.43		-	21.25	23.34	
42	Luica h.		-	07.02	08.42		-	10.29	13.32	15.42	17.48	19.49		-	21.31	23.40	
46	Curcani h.		-	07.07	08.47		-	10.34	13.37	15.47	17.53	19.54		-	21.36	23.45	
50	Valea Roșie hc.		-	07.15	08.55		-	10.42	13.45	15.55	18.01	20.02		-	21.44	23.52	
60	Oltenița	o	-	07.29	09.09		-	10.56	13.59	16.09	18.15	20.16		-	21.58	00.06	

801

Oltenița - Titan Sud Hm.

	R	R		R	R	R	R		R	R	
	15180	15182		15184	15186	15188	15190		15192	15194	
Km	Clase: 2 2 2 2 2 2 2 2 2 2 2										
↓	Servicii:										

Observatii:

Ⓑ

0	Oltenița		-	03.20	04.14		-	06.02	07.42	12.32	14.35	16.47	18.50	
10	Valea Roșie hc.		-	03.35	04.29		-	06.17	07.57	12.47	14.50	17.02	19.05	
14	Curcani h.		-	03.42	04.36		-	06.24	08.04	12.54	14.57	17.09	19.12	
18	Luica h.		-	03.47	04.41		-	06.29	08.09	12.59	15.02	17.14	19.17	
22	Șoldanu h.		-	03.53	04.47		-	06.35	08.15	13.05	15.08	17.20	19.23	
23	Negoiești h.		-	03.56	04.50		-	06.38	08.18	13.08	15.11	17.23	19.26	
26	Budești Hm.		-	04.02	04.56		-	06.44	08.31	13.21	15.30	17.37	19.32	
32	Vasilați hc.		-	04.11	05.04		-	06.52	08.39	13.29	15.38	17.46	19.40	
35	Gălbinași hc.		-	04.17	05.11		-	06.59	08.46	13.36	15.45	17.53	19.47	
38	Cucuieti Sudiți h.		-	04.22	05.16		-	07.04	08.51	13.41	15.50	17.58	19.52	
42	Plătărești hc.		-	04.28	05.22		-	07.10	08.57	13.47	15.56	18.04	19.58	
45	Frunzânești h.		-	04.34	05.28		-	07.16	09.03	13.53	16.02	18.10	20.04	
48	Tânganu h.		-	04.38	05.33		-	07.21	09.08	13.58	16.07	18.14	20.08	
54	Căldăraru h.		-	04.46	05.41		-	07.29	09.16	14.06	16.15	18.22	20.16	
57	Buc. Sud Gr. Călători		-	04.52	05.54		-	07.35	09.22	14.12	16.21	18.35	20.29	
60	Titan Sud Hm.	o	-	05.00	06.01		-	07.42	09.29	14.19	16.28	18.43	20.37	

802

Slobozia Veche - Ciulnița - Călărași Sud

	R	R	R	R	R	R	R	R	R	R	R	
	8581	8443	8131	8591	8593	8583	8595	8585	8597	8587	8344	
Km	Clase: 2 2 2 2 2 2 2 2 2 2 2 2											
Servicii:												

Observatii:

CIRCULA DE LA:

PLECARE ORA:

				Ploiești S								Constanța	
				04:32								17:47	
0	Slobozia Veche	▶	- 05.43	- 07.32	-	-	14.21	-	16.40	-	19.59	-	
4	Slobozia Sud Hm.		- 05.50	- 07.39	-	-	14.28	-	16.47	-	20.06	-	
10	Brâncoveni h.		- 06.00	- 07.49	-	-	14.38	-	16.57	-	20.16	-	
17	Ciulnița	○	- 06.11	- 08.00	-	-	14.49	-	17.08	-	20.27	20.35	
800	București Nord Gr.A		- 06.54	- 10.01	-	-	15.20	-	18.21	-	-	22.15	
800	Fetești		- 06.16	- 08.10	-	-	14.58	-	17.58	-	-	20.51	
17	Ciulnița	▶	-	06.35	-	08.46	10.50	-	15.38	-	18.35	-	20.37
29	Ștefan Vodă h.		-	06.50	-	09.01	11.05	-	15.53	-	18.50	-	20.52
36	Călărași Nord Hm.		-	06.57	-	09.08	11.12	-	16.00	-	18.57	-	20.59
42	Km. 25+700 h.		-	07.04	-	09.15	11.19	-	16.07	-	19.04	-	21.06
44	Călărași Sud	○	-	07.07	-	09.18	11.22	-	16.10	-	19.07	-	21.09

802

Călărași Sud - Ciulnița - Slobozia Veche

	R	R	R	R	R	R	R	R	R	R	R	
	8580	8343	8582	8592	8584	8594	8596	8586	8598	8588	8444	
Km	Clase: 2 2 2 2 2 2 2 2 2 2 2 2											
Servicii:												

Observatii:

0	Călărași Sud	▶	-	05.42	-	07.32	-	09.45	14.18	-	16.35	-	19.47
1	Km. 25+700 h.		-	05.50	-	07.40	-	09.53	14.26	-	16.43	-	19.56
8	Călărași Nord Hm.		-	05.58	-	07.48	-	10.01	14.34	-	16.51	-	20.04
14	Ștefan Vodă h.		-	06.15	-	08.05	-	10.18	14.51	-	17.08	-	20.21
27	Ciulnița	○	-	06.16	-	08.10	-	10.28	14.58	-	17.58	-	20.51
800	Fetești		-	06.54	-	10.01	-	15.20	18.21	-	22.15	-	22.15
800	București Nord Gr.A		-	06.16	-	08.10	-	10.28	14.58	-	17.58	-	20.51
27	Ciulnița	▶	-	04.50	06.16	07.02	-	08.35	-	15.40	-	18.36	20.51
34	Brâncoveni h.		-	05.13	-	07.14	-	08.47	-	15.52	-	18.48	-
40	Slobozia Sud Hm.		-	05.13	-	07.24	-	08.57	-	16.02	-	18.58	-
44	Slobozia Veche	○	-	05.13	-	07.30	-	09.03	-	16.08	-	19.04	-
	CIRCULA LA:			Constanța								Fetești	
	TABELA:			800								800	
	SOSIRE ORA:			08:34								21:45	

Medgidia - Tulcea Oraş

Tulcea Oraş - Medgidia

804

R	IR	R	R	Km		Km	R	IR	R	
8651	1681	8653	8655	↓		↑	8652	1682	8654	
2	2	2	2		Clase:		2	2	2	
Servicii:										
3	1	2	Observatii:				1			
CIRCULA:					CIRCULA:					
ORA					ORA					
	Buc. N						Buc. N			
	06:40						20:39			
- 07.20	09.13	09.20	16.35	- 0	◀	Medgidia	◦ 144	- 08.51	17.52	19.55
- 07.36		09.36		- 14		Derin h.	130	- 08.36		
- 07.44	09.32	09.44	16.57	- 19		Nicolae Bălcescu	125	- 08.29	17.36	19.35
- 08.12		10.05	17.18	- 34		Târguşor Dobrogea Hm.	110	- 08.09	17.21	19.15
- 08.37	10.07	10.30	17.41	- 54		Cogealac	89	- 07.46	16.52	18.52
- 09.00	10.27	10.53	18.02	- 72		Mihai Viteazu Hm.	72	- 07.25	16.35	18.31
- 09.13	10.38	11.06	18.15	- 82		Baia Dobrogea	62	- 07.12	16.24	18.18
- 09.21		11.14	18.23	- 88		Ceamurlia de Jos h.	56	- 07.04		18.03
- 09.32		11.25	18.34	- 97		Codru h.	46	- 06.52		17.51
- 09.42	11.01	11.35	18.44	- 105		Babadag	39	- 06.42	16.03	17.42
- 09.57		11.50	18.59	- 114		Zebil h.	30	- 06.24		17.24
- 10.11		12.04	19.13	- 123		Mihail Kogălniceanu h.	21	- 06.11		17.11
- 10.27		12.20	19.29	- 130		Cataloi Hm.	13	- 05.58		16.58
- 10.41	11.52	12.34	19.43	- 139		Tulcea Mărfuri	5	- 05.41	15.10	16.41
- 10.52	12.03	12.45	19.54	- 144	◦	Tulcea Oraş	▶ 0	- 05.30	15.00	16.30

1 Circulă în perioada 12.06.2015 - 14.09.2015 iar în rest circulă cu ordin special.

2 Nu circulă în perioada 12.06.2015 - 14.09.2015.

3 Circulă în perioada 12.06.2015 - 14.09.2015 iar în rest circulă cu ordin special.

900

București - Roșiori Nord - Craiova - Filiași - Caransebeș - Timișoara

	IR	IR	R	R	R	R	R	IR	IR	R	R
	1991	1470	9381	9351	9383	9301	9303	1827	72	9385	14149
Km	Clase:		1	2	1	2	2	2	2	2	2
Servicii:			X						X		
Observatii:			1	2				3	4	®	
CIRCULA DE LA:		Mangalia	Burgas								
PLECARE ORA:		19:55	17:40								
0 București Nord Gr.A					04.45					05.45	
1 București Nord Gr.B						05.00	07.15				
2 București Basarab h.							07.18				
4 Carpati h.											
6 Bucureștii Noi							07.28				
9 Chiaina							07.33				
20 Domneștii de Sus h.							07.42				
26 Grădinari							07.50				
31 Zorile h.											
36 Vadu Lat Hm.							08.03				
41 Anghelești h.							08.08				
46 Zăvestreni Hm.							08.14				
51 Videle		01.06	02.39		05.32		05.46	08.21		06.33	
903 Giurgiu							05.55				
51 Videle		01.07	03.00				05.48	08.23		06.34	
59 Ciolpani Hm.							05.56	08.31			
67 Gălățeni Hm.							06.04	08.39			
73 Olteni							06.11	08.46			
80 Vârtoapele hc.							06.19	08.54			
85 Rădoiști Hm.							06.25	09.00			
93 Atârnat Hm.							06.35	09.10			
100 Roșiori Nord		01.48					06.45	09.20		07.14	
907 Costești		06.05									
908 Turnu Măgurele		05.00								07.50	
909 Alexandria		04.48					06.50				
100 Roșiori Nord		01.50		04.00		05.30				07.16	07.30
108 Măldăeni Hm.						05.39					07.38
117 Mihăești Hm.				04.20		05.48					07.47
126 Radomirești Hm.				04.31		05.56					07.55
134 Dăneasa h.						06.04					08.03
137 Drăgănești Olt				04.45		06.09					08.08
144 Stoenesti h.				04.54		06.17					08.15
148 Fărcașele Hm.				04.59		06.22					08.20
155 Caracal		02.32		05.11		06.33				07.58	08.30
910 Corabia						07.05					
910 Piatra Olt				05.30		07.30					
155 Caracal		02.34		05.20		06.35		07.20	07.59	08.32	
162 Cezieni h.				05.26		06.41				08.38	
168 Grozăvești Hm.				05.34		06.48				08.45	
174 Radomiru hc.				05.40		06.53				08.51	
177 Jianca				05.44		06.57				08.55	
180 Tărtăl h.				05.48		07.01				08.59	
186 Leu Hm.				05.54		07.07				09.05	
196 Pasajul Coșoveni hc.				06.04		07.16				09.14	
198 Malu Mare Hm.				06.09		07.20				09.18	
200 Viaductul Cârcea h.				06.12		07.23				09.21	
204 Banu Mărăcine Hm.				06.19		07.30				09.28	
207 Bordei hc.				06.24		07.35				09.33	
209 Craiova		03.18	05.02	06.29		07.40		08.02	08.41	09.38	
901 Piatra Olt		04.32	05.10	07.25				08.05			
912 Calafat				07.30							
CIRCULA LA:		Timișoara	Budapesta					Petroșani	Budapesta		
TABELA:		900	900					900	900		
SOSIRE ORA:		09:40	16:50					11:10	18:50		

1 Circulă în perioada 13/14.06 - 13/14.09.2015. Are vagoane pentru Deva tabela 202/200, tren 1995 și pentru Reșița Sud, tabela 915, tren 1999.

2 Circulă în zilele de 4 și 7 în perioada 14.06 - 06.09.2015.

3 Circulă de la Sibiu, tabela 200/201 tren 1722 și tabela 201/910 tren 1520.

În perioada închiderilor de linie nu circulă pe distanța Târgu Jiu - Petroșani.

4 Nu circulă în zilele de 7 și 1.

900

București - Roșiori Nord - Craiova - Filiași - Caransebeș - Timișoara

	IR	R	R	R	R	IR	IR	R	IR	R		
	1591	9001	9305	2021	14092	1521	1691	9003	461	9307		
Km	Clase: 1 2 2 2 2 2 1 2 1 2 1 2 2 2											
↓	Servicii:											

Observatii: 1 (R) (F) 2

CIRCULA DE LA: PLECARE ORA:		Brașov											
0	București Nord Gr.A	06.45	07.45	-	08.45	09.21	09.45	10.45	12.15	12.50	-	-	-
1	București Nord Gr.B	-	-	08.15	08.45	09.21	09.45	10.45	12.15	12.50	13.15	-	-
2	București Basarab h.	-	-	08.19	-	-	-	-	-	-	13.18	-	-
4	Carpati h.	-	-	08.23	-	-	-	-	-	-	-	-	-
6	Bucureștii Noi	-	07.56	08.27	-	-	-	-	-	-	-	-	-
9	Chiaina	-	-	08.34	-	-	-	-	-	-	-	-	-
20	Domneștii de Sus h.	-	-	08.45	-	-	-	-	-	-	-	-	-
26	Grădinari	-	08.15	08.54	09.12	-	-	-	12.42	-	-	-	-
31	Zorile h.	-	-	08.59	-	-	-	-	-	-	-	-	-
36	Vadu Lat Hm.	-	-	09.08	-	-	-	-	-	-	-	-	-
41	Anghelești h.	-	-	09.13	-	-	-	-	-	-	-	-	-
46	Zăvestreni Hm.	-	-	09.18	-	-	-	-	-	-	-	-	-
51	Videle	07.33	08.40	09.26	09.37	10.15	10.33	11.33	13.07	13.40	14.11	-	-
903	Giurgiu	-	-	-	09.44	-	-	-	-	13.50	-	-	-
51	Videle	07.34	08.41	09.28	09.39	10.17	10.34	11.34	13.08	13.41	14.21	-	-
59	Ciolpani Hm.	-	-	09.36	-	-	-	-	-	-	14.29	-	-
67	Gălățeni Hm.	-	08.53	09.44	09.52	10.30	-	-	13.21	-	14.37	-	-
73	Olteni	-	09.00	09.51	09.59	10.36	-	-	13.28	-	14.51	-	-
80	Vârtoapele hc.	-	09.08	09.59	10.07	10.43	-	-	13.36	-	14.59	-	-
85	Rădoiiești Hm.	-	-	10.05	-	10.49	-	-	-	-	15.05	-	-
93	Atârnați Hm.	-	-	10.15	-	-	-	-	-	-	15.15	-	-
100	Roșiori Nord	08.14	09.30	10.25	10.30	11.08	11.14	12.14	14.00	-	15.26	-	-
907	Costești	-	-	-	-	-	-	11.25	-	-	-	-	-
908	Turnu Măgurele	-	-	-	-	-	-	11.22	-	-	15.35	-	-
909	Alexandria	08.20	-	-	10.38	-	-	11.15	14.15	-	-	-	-
100	Roșiori Nord	08.16	09.32	-	10.32	11.10	11.16	12.16	14.06	-	-	-	-
108	Măldăeni Hm.	-	-	-	10.48	11.33	-	-	14.22	-	-	-	-
117	Mihăești Hm.	-	09.47	-	10.57	11.41	-	-	14.31	-	-	-	-
126	Radomirești Hm.	-	09.55	-	-	-	-	-	-	-	-	-	-
134	Dăneasa h.	-	-	-	-	-	-	-	-	-	-	-	-
137	Drăgănești Olt	-	10.06	-	11.09	11.51	12.45	14.43	-	-	-	-	-
144	Stoenesti h.	-	10.13	-	11.16	11.58	-	14.50	-	-	-	-	-
148	Fărcașele Hm.	-	10.18	-	-	-	-	-	-	-	-	-	-
155	Caracal	09.00	10.28	-	11.28	12.10	11.59	13.02	15.02	-	-	-	-
910	Corabia	09.25	-	-	-	12.20	-	-	15.10	-	-	-	-
910	Piatra Olt	-	-	-	-	-	12.00	14.08	-	-	-	-	-
155	Caracal	09.02	10.30	-	11.29	12.15	12.00	13.04	15.04	-	-	-	-
162	Cezieni h.	-	10.36	-	-	-	-	-	-	-	-	-	-
168	Grozăvești Hm.	-	-	-	-	-	-	-	-	-	-	-	-
174	Radomiru hc.	-	10.47	-	-	-	-	-	-	-	-	-	-
177	Jianca	-	-	-	-	-	-	-	-	-	-	-	-
180	Tărtăl h.	-	10.53	-	-	-	-	-	-	-	-	-	-
186	Leu Hm.	-	-	-	-	-	-	-	-	-	-	-	-
196	Pasajii Coșoveni hc.	-	11.06	-	11.59	-	-	-	15.35	-	-	-	-
198	Malu Mare Hm.	-	-	-	-	-	-	-	-	-	-	-	-
200	Viaductu Cârcea h.	-	11.11	-	-	-	-	-	-	-	-	-	-
204	Banu Mărăcine Hm.	-	11.18	-	-	-	-	-	-	-	-	-	-
207	Bordei hc.	-	11.23	-	12.13	-	-	-	15.49	-	-	-	-
209	Craiova	09.44	11.28	-	12.18	13.02	-	13.46	15.54	-	-	-	-
901	Piatra Olt	-	-	-	12.32	-	-	14.50	16.15	-	-	-	-
912	Calafat	-	-	-	-	-	-	14.10	16.55	-	-	-	-
CIRCULA LA:		Tr. Severin			Târgu Jiu			Păușu h.		Timișoara		Sofia	
TABELA:		900			900			910		900		903	
SOSIRE ORA:		12:05			14:12			14:10		19:47		22:20	

- 1 Nu circulă în zilele de sărbători legale.
- 2 Are vagoane pentru Istanbul, tabela D, tren 491.

900

București - Roșiori Nord - Craiova - Filiași - Caransebeș - Timișoara

	IR	R	IR	R	R	IR	R	IR	R	R	R	R	
	1523	9389	1825	9347	9387	1693	9309	1823	15931	9005	9005	V	
Km	Clase:												
	1	2	2	1	2	2	1	2	2	1	2	2	2
Servicii:													
Observatii:			Ⓐ		Ⓑ			1	Ⓜ	2		3	
CIRCULA DE LA:													
PLECARE ORA:													
										Brașov			
										14:40			
0 București Nord Gr.A	▶	13.45	14.45	15.24		15.45		16.45	17.20				
1 București Nord Gr.B	▶						16.15			17.28	17.28		
2 București Basarab h.							16.19			17.31	17.31		
4 Carpați h.							16.23						
6 Bucureștii Noi							16.27			17.38	17.38		
9 Chiaina							15.41			17.43	17.43		
20 Domneștii de Sus h.							15.50			17.54	17.54		
26 Grădinari							16.01			18.13	18.13		
31 Zorile h.							16.06						
36 Vadu Lat Hm.							16.24			18.25	18.25		
41 Anghelești h.							16.28			18.30	18.30		
46 Zăvestreni Hm.							16.34			18.36	18.36		
51 Videle	○	14.33	15.33	16.41		16.33	17.23	17.33	18.05	18.43	18.43		
903 Giurgiu				16.44									
51 Videle	▶	14.34	15.34	16.44		16.34	17.25	17.34	18.06	18.45	18.45		
59 Ciolpani Hm.							17.33			18.53	18.53		
67 Gălățeni Hm.							17.48			19.00	19.00		
73 Olteni							17.55			19.07	19.07		
80 Vârtoapele hc.							18.03			19.15	19.15		
85 Rădoiști Hm.							18.09			19.21	19.21		
93 Atârnați Hm.							18.19			19.31	19.31		
100 Roșiori Nord	○	15.14	16.14			17.14	18.30	18.14	18.46	19.41	19.42		
907 Costești			16.20										
908 Turnu Măgurele							18.36						
909 Alexandria			16.25						19.04		19.50		
100 Roșiori Nord	▶	15.16	16.16		16.30	17.16		18.16	18.47	19.43	19.44		
108 Măldăeni Hm.					16.38								
117 Mihăești Hm.					16.47					19.58	19.59		
126 Radomirești Hm.					16.55					20.06	20.14		
134 Dăneasa h.					17.03					20.13	20.21		
137 Drăgănești Olt		15.46	16.47		17.08			18.44		20.18	20.26		
144 Stoenesti h.					17.15					20.24	20.32		
148 Fărcașele Hm.					17.20					20.29	20.37		
155 Caracal	○	16.03	17.05	17.30	17.30	17.59		19.01	19.29	20.39	20.47		
910 Corabia					17.35								
910 Piatra Olt		16.08				18.05		19.20					
155 Caracal	▶	16.08	16.35	17.07	17.32	18.01		19.03	19.30	20.40	20.48		
162 Cezieni h.			16.41		17.38					20.46	20.54		
168 Grozăvești Hm.			16.48		17.45					20.53	21.01		
174 Radomiru hc.			16.54		17.51					20.59	21.07		
177 Jianca			16.58		17.56					21.03	21.11		
180 Tărtăl h.			17.02		18.00					21.07	21.15		
186 Leu Hm.			17.08		18.06					21.13	21.28		
196 Pasajul Coșoveni hc.			17.18		18.15					21.22	21.37		
198 Malu Mare Hm.			17.22		18.19					21.26	21.41		
200 Viaductul Cârcea h.			17.25		18.22					21.29	21.44		
204 Banu Mărăcine Hm.			17.32		18.29					21.43	21.51		
207 Bordei hc.			17.37		18.33					21.47	21.55		
209 Craiova	○	17.42	17.50	18.38	18.38	18.43		19.44	20.12	21.52	22.00		
901 Piatra Olt						19.18							
912 Calafat								20.10					
CIRCULA LA:		Rm. Vâlcea	Târgu Jiu	Giurgiu		Timișoara		Ciuj N.					
TABELA:		910	900	903		900		900					
SOSIRE ORA:		18:02	19:50	18:21		00:40		04:36					

1 Are vagoane pentru Deva tabela 200, tren 1829.

2 Circulă în perioada 14.12.2014 - 30.04.2015.

3 Circulă în perioada 01.05.2015 - 12.12.2015.

900

București - Roșiori Nord - Craiova - Filiași - Caransebeș - Timișoara

		IR 1593		R 15981		IR 1595		R 14094		IR 1597		R 9311		IR 1695		IR 1821	
Km	Clase:	1	2	1	2	1	2	2	1	2	2	1	2	1	2	1	2
↓	Servicii:																
Observatii:		1 (W)				R				2				3			
CIRCULA DE LA: PLECARE ORA:		Constanța				Brașov				Constanța							
0	București Nord Gr.A	17.45	18.25	18.45	19.05	19.45	-	21.45	23.45	-	-	-	-	-	-	-	-
1	București Nord Gr.B										20.15						
2	București Basarab h.	IR		IR							20.19	IR	IR				
4	Carpați h.										20.23						
6	Bucureștii Noi										20.27						
9	Chiajna										20.35						
20	Domneștii de Sus h.										20.44						
26	Grădinari										20.53						
31	Zorile h.										20.58						
36	Vadu Lat Hm.										21.06						
41	Anghelești h.										21.11						
46	Zăvestreni Hm.										21.16						
51	Videle	18.33	19.10	19.33	19.58	20.33	21.24	22.33	00.33								
903 Giurgiu							21.30										
51	Videle	18.34	19.11	19.34	20.00	20.35	21.25	22.34	00.35								
59	Ciolpani Hm.						21.33										
67	Gălățeni Hm.						21.41										
73	Olteni						21.48										
80	Vârtoapele hc.						21.56										
85	Rădoiști Hm.						22.02										
93	Atârnat Hm.						22.12										
100	Roșiori Nord	19.14	19.51	20.14	20.53	21.16	22.23	23.14	01.16								
907 Costești																	
908 Turnu Măgurele																	
909 Alexandria							21.22										
100	Roșiori Nord	19.16	19.52	20.16	20.55	21.18		23.16	01.18								
108	Măldăeni Hm.																
117	Mihăești Hm.						21.10										
126	Radomirești Hm.						21.18										
134	Dăneasa h.																
137	Drăgănești Olt	19.45		20.45	21.28	21.47			01.47								
144	Stoenști h.				21.35												
148	Fărcașele Hm.																
155	Caracal	20.02	20.36	21.02	21.47	22.04		23.59	02.04								
910 Corabia					21.12												
910 Piatra Olt																	
155	Caracal	20.03	20.37	21.03	21.52	22.05		00.01	02.06								
162	Cezieni h.																
168	Grozăvești Hm.																
174	Radomiru hc.																
177	Jianca																
180	Tărtăl h.																
186	Leu Hm.																
196	Pasajii Coșoveni hc.																
198	Malu Mare Hm.																
200	Viaductul Cârcea h.																
204	Banu Mărăcine Hm.																
207	Bordei hc.																
209	Craiova	20.45	21.20	21.45	22.40	22.47		00.43	02.50								
901 Piatra Olt																	
912 Calafat																	
CIRCULA LA:																	
TABELA:																	
SOSIRE ORA:																	

1 Circulă în perioada 01.05.2015 - 12.12.2015.

2 Are vagoane pentru Reșița Sud, tabela 915, tren 9161.

3 În perioada 13/14.06.2015 - 13/14.09.2015 circulă de la Mangalia, în rest din Constanța.

900

București - Roșiori Nord - Craiova - Filiași - Caransebeș - Timișoara

	IR 1695	IR 1821	R 9551	R 9501	R 2081	IR 1991	IR 1995	IR 1470	R 2091	R 2853	R 15941	IR 1827	
Km	Clase: 1 2 1 2 1 2 1 2 2 1 2 1 2 1 2 2 2 2 2												
Servicii:													
Observatii:	1 2 3 4 5 6 7 7 W 8												
CIRCULA DE LA: PLECARE ORA:	Buc. N 21:45	Constanța 20:50				Mangalia 19:55		Burgas 17:40					Caracal 07:20
209 Craiova	00.52	03.00		03.05	03.15	03.30	03.40	05.12	05.40	06.00	06.35		08.05
213 Craiova Triaj hc.	LB	LB		03.10	03.20	LB	LB	LB	05.45	06.05	06.40		LB
215 Cernele				03.17	03.28				05.49	06.09	06.44		
220 Isalnita hc.				03.20					05.54	06.14	06.49		
221 Isalnita				03.24					06.01	06.21	06.56		
225 Almăi h.				03.29					06.06	06.26	07.01		
229 Cotofeni Hm.				03.34					06.11	06.31	07.06		
234 Brădești h.				03.40	03.52				06.17	06.37	07.12		
238 Răcari Hm.									06.21	06.41	07.16		
241 Canton 282 h.									06.28	06.48	07.23		08.33
245 Filiași	01.18	03.26		03.49	04.01		04.06						
202 Târgu Jiu		03.28					04.10		06.30	06.50			08.35
221 Turceni							05.12		06.50	07.10			
245 Filiași	01.20	03.28		04.03	04.10		04.07		06.30	06.50	07.25		08.35
252 Gura Motrului Hm.				04.11							07.32		
258 Butoiești Hm.				04.19							07.38		
264 Lunca Banului h.				04.28							07.44		
269 Strehaia				04.34							07.49		
914 Motru Est Gr. Călători											07.50		
269 Strehaia				04.35							07.50		
271 Strehaia hc.	01.44			04.40		04.19							
277 Ciocbiuta Hm.				04.47									
284 Târna				04.55									
289 Iairoasa Hm.				05.01									
294 Prunișor Hm.				05.07									
300 Gârnita Hm.				05.19									
304 Balota	02.13			05.27		04.48							
308 Valea Albă Hm.				05.39									
311 Erșevita h.				05.46									
315 Drobeta Tr. Severin Mf.				06.00									
319 Drobeta Tr. Sev Est Hm.				06.11									
323 Drobeta Tr. Severin	02.52			06.18		05.26							
323 Drobeta Tr. Severin	02.54			06.20		05.28							
325 Dinamica h.				06.23									
331 Gura Văii Hm.				06.29									
334 Jidostita h.				06.34									
339 Vârciorova Hm.				06.40									
341 Ilovita h.				06.44									
345 Santier Naval h.				06.49									
347 Orșova	03.24		03.54	06.53		06.02							
352 Valea Cernei Hm.			04.02										
357 Toplet Hm.			04.13										
364 Băile Herculane	03.46		04.21			06.24							
364 Băile Herculane	03.48		04.22			06.25							
366 Mehadia Nouă Hm.			04.26										
368 Mehadia Hm.			04.31										
375 Iablanita			04.39										
382 Crusovăt			04.51										
387 Cornea h.			04.58										
390 Domasnea Cornea Hm.			05.07										
393 Luncavita h.			05.12										
396 Poarta Hm.			05.19										
402 Tereșova Hm.			05.30										
407 Armenis			05.40										
414 Slatina Timiș			05.49										
420 Vălișoara Hm.			05.56										
424 Petrosnita h.			06.00										
426 Valea Timișului Hm.			06.04										
430 Balta Sărată			06.09										
433 Caransebeș haltă h.			06.14										
435 Caransebeș	05.12		06.21			07.53							
915 Reșița Nord	05.49		07.30										
917 Oțelu Roșu													
CIRCULA LA:	Timișoara	ARAD			Petroșani	Timișoara	Deva	Budapesta	Târgu Jiu	Târgu Jiu	Motru Est	Petroșani	
TABELA:	900	202			202	900	221	202	202	221	914	202	
SOSIRE ORA:	06:59	10:22			07:27	09:40	08:59	16:50	08:08	08:46	08:41	11:10	

- 1 Are vagoane pentru Reșița Sud, tabela 915, tren 9161.
 - 2 În perioada 13/14.06.2015 - 13/14.09.2015 circulă de la Mangalia, în rest din Constanța.
 - 3 Are vagoane pentru Turceni - Târgu Jiu, tabela 221, tr. 2851.
 - 4 Circulă în perioada 13/14.06 - 13/14.09.2015. Are vagoane pentru Reșița Sud, tabela 915, tren 1999.
 - 5 Circulă de la Mangalia în perioada 13/14.06 - 13/14.09.2015 tabela 800/900, tren 1991.
 - 6 Circulă în zilele de 4 și 7 în perioada 14.06 - 06.09.2015. 7 Nu circulă în zilele de 4 și 7.
 - 8 Circulă de la Sibiu, tabela 200/201 tren 1722 și tabela 201/910 tren 1520.
- În perioada închiderilor de linie nu circulă pe distanța Târgu Jiu - Petroșani.

900

București - Roșiori Nord - Craiova - Filiași - Caransebeș - Timișoara

R	IR	IR	R	R	R	R	R	R	R	IR	R	R	R				
2093	72	1591	9503	2021	9553	9555	15943	9557	1691	2085	9505	2087					
Km		Clase:		2	1	2	1	2	2	2	2	1	2	1	2	2	2
Servicii:		X															

Observatii: 1 2 (W) 3 4

CIRCULA DE LA: PLECARE ORA:		Buc. N	Buc. N	Buc. N	Buc. N	Buc. N	Buc. N	Buc. N	Buc. N	Buc. N	Buc. N	Buc. N	Buc. N	Buc. N	Buc. N	Buc. N	Buc. N
209	Craiova	08.15	08.45	06.45	09.48	08.45						10.45					
213	Craiova Triai hc.	08.20	08.47	06.45	09.48	12.20				13.25		13.52	14.12	14.25	16.15		
215	Cernele	08.24	08.47	06.45	09.48	12.25				13.30		13.52	14.17	14.30	16.19		
220	Isalnita hc.	08.29	08.47	06.45	09.48					13.34		13.52	14.21	14.34	16.23		
221	Isalnita	08.32	08.47	06.45	09.48					13.39		13.52	14.26	14.39	16.28		
225	Almăj h.	08.36	08.47	06.45	09.48					13.42		13.52	14.29	14.42	16.31		
229	Cotofeni Hm.	08.41	08.47	06.45	09.48					13.46		13.52	14.33	14.46	16.35		
234	Brădești h.	08.46	08.47	06.45	09.48					13.51		13.52	14.38	14.51	16.40		
238	Răcari Hm.	08.52	08.47	06.45	09.48					13.56		13.52	14.43	14.56	16.45		
241	Canton 282 h.	08.56	08.47	06.45	09.48					14.02		13.52	14.49	15.02	16.51		
245	Filiași	09.03	09.13	10.15	12.49					14.06		14.18	14.53	15.06	16.55		
202	Târgu Jiu	09.05	09.13	10.15	12.49					14.13		14.18	15.00	15.13	17.02		
221	Turceni					12.50									15.14	17.12	
245	Filiași	09.05	09.14	10.17	12.50							14.19	15.14	15.15	17.12		
252	Gura Motrului Hm.									14.25		14.19	15.14	15.15	17.12		
258	Butoiești Hm.									14.32				15.23			
264	Lunca Banului h.									14.38				15.30			
269	Strehaia									14.44				15.37			
914	Motru Est Gr. Călători									14.49				15.43			
269	Strehaia									14.50				15.44			
271	Strehaia hc.		09.37	10.44						14.50		14.42		15.48			
277	Ciochiuta Hm.			10.49								14.42		15.54			
284	Tâmna			10.55								14.42		16.01			
289	Iqiroasa Hm.			11.02								14.42		16.07			
294	Prunisor Hm.			11.11								14.42		16.13			
300	Gârnița Hm.			11.11								14.42		16.21			
304	Balota		10.06	11.25								15.18		16.30			
308	Valea Albă Hm.			11.41								15.18		16.42			
311	Erqhevița h.			11.41								15.18		16.49			
315	Drobeta Tr. Severin Mf.			11.41								15.18		17.03			
319	Drobeta Tr. Sev Est Hm.			11.41								15.18		17.10			
323	Drobeta Tr. Severin		10.44	12.05								15.56		17.17			
323	Drobeta Tr. Severin		10.46		12.10							15.58					
325	Dinamica h.				12.14							15.58					
331	Gura Vâii Hm.				12.21							15.58					
334	Jidostita h.											15.58					
339	Vârciorova Hm.				12.31							15.58					
341	Ilovita h.				12.35							15.58					
345	Santier Naval h.				12.41							15.58					
347	Orșova		11.16		12.45		13.49	13.49		16.17		16.28					
352	Valea Cernei Hm.						13.57	13.57		16.25		16.28					
357	Toplet Hm.						14.08	14.08		16.36		16.50					
364	Băile Herculane		11.38				14.16	14.16		16.44		16.50					
364	Băile Herculane		11.40				14.17	14.17		16.45		16.52					
366	Mehadia Nouă Hm.						14.21	14.21		16.58							
368	Mehadia Hm.						14.26	14.26		17.03							
375	Iablanita						14.34	14.34		17.11							
382	Crusovăț						14.47	14.47		17.20							
387	Cornea h.						14.53	14.53		17.27							
390	Domasnea Cornea Hm.						15.02	15.02		17.36							
393	Luncavița h.						15.07	15.07		17.42							
396	Poarta Hm.						15.14	15.14		17.52							
402	Tereqova Hm.						15.29	15.29		18.03							
407	Armenis						15.39	15.39		18.13							
414	Slatina Timis						15.51	15.51		18.22							
420	Vălișoara Hm.						15.58	15.58		18.31							
424	Petrosnița h.						16.03	16.03		18.35							
426	Valea Timișului Hm.						16.07	16.07		18.39							
430	Balta Sărată						16.12	16.12		18.44							
433	Caransebeș haltă h.						16.17	16.17		18.49							
435	Caransebeș		13.03				16.24	16.24		18.56		18.14					
915	Reșița Nord		13.30				16.32			19.51							
917	Oțelu Roșu																

CIRCULA LA:		Târgu Jiu	Budapesta	Târgu Jiu	Timișoara	Timișoara	Motru Est	Timișoara	Petroșani	Petroșani
TABELA:		202	900	221	900	900	914	900	202	202
SOSIRE ORA:		10:36	18:50	14:12	18:48	19:08	15:41	19:47	18:30	20:27

1 Nu circulă în zilele de joi. 2 Circulă în zilele de joi.
 3 Nu circulă în zilele de 6 și † pe distanța Filiași - Petroșani. Are vag. pentru Turceni - Tg. Jiu tabela 221, tr.2855.
 4 Are vagoane pentru Strehaia - Drobeta Turnu Severin, tabela 900, tr. 9507.

900

București - Roșiori Nord - Craiova - Filiași - Caransebeș - Timișoara

	R	R	R	IR	R	IR	IR		R	R	IR	
	9197	9507	2857	1825	9195	1693	1823		2095	15945	480	
Km	1		2		2		1		2		2	
Clase:	1		2		2		1		2		2	
Servicii:											I	
Observatii:	1 (B)						2			W		
CIRCULA DE LA:					Buc. N		Buc. N	Buc. N				Sofia
PLECARE ORA:					14:45		15:45	16:45				11:55
209 Craiova ▶			17.20		17.55		18.49	19.50		20.05	20.22	20.50
213 Craiova Triaj hc.			17.25		18.13		19.13	19.50		20.10	20.27	20.50
215 Cernele			17.29							20.14	20.31	
220 Ișalnita hc.			17.34							20.19	20.36	
221 Ișalnita			17.37							20.22	20.39	
225 Almăi h.			17.41							20.26	20.43	
229 Cotofeni Hm.			17.46							20.31	20.48	
234 Brădești h.			17.51							20.36	20.53	
238 Răcari Hm.			17.57							20.42	20.59	
241 Canton 282 h.			18.01							20.46	21.03	
245 Filiași ○			18.08	18.23		19.15	20.16		20.53	21.10	21.16	
202 Târgu Jiu				18.25			20.17		20.55			
221 Turceni			18.50	18.25								
245 Filiași ▶		17.25	18.50	18.25		19.16	20.17		20.55	21.22	21.17	
252 Gura Motrului Hm.		17.33								21.31		
258 Butoiești Hm.		17.40								21.38		
264 Lunca Banului h.		17.47								21.44		
269 Strehaia ○		17.53								21.50		
914 Motru Est Gr. Călători										21.51		
269 Strehaia ▶		17.54								21.51		
271 Strehaia hc.		17.58					19.39				21.40	
277 Ciochiuta Hm.		18.04										
284 Tâmbna		18.12										
289 Igiroasa Hm.		18.18										
294 Prunișor Hm.		18.24										
300 Gârnița Hm.		18.37										
304 Balota		18.45					20.08				22.07	
308 Valea Albă Hm.		18.57										
311 Erqhevița h.		19.03										
315 Drobeta Tr. Severin Mf.		19.16										
319 Drobeta Tr. Sev Est Hm.		19.23										
323 Drobeta Tr. Severin ○		19.30					20.46				22.45	
323 Drobeta Tr. Severin ▶	17.54						20.48				22.46	
325 Dinamica h.												
331 Gura Văii Hm.												
334 Jidoștița h.												
339 Vârciorova Hm.												
341 Ilovita h.												
345 Santier Naval h.												
347 Orșova	18.25				20.14	21.18					23.15	
352 Valea Cernei Hm.					20.22							
357 Toplet Hm.	18.42				20.33							
364 Băile Herculane ○	18.50				20.41	21.40					23.37	
364 Băile Herculane ▶	18.51				20.42	21.42					23.38	
366 Mehădia Nouă Hm.					20.46							
368 Mehădia Hm.		18.57			20.50							
375 Iablanita		19.07			20.59							
382 Crușovăț		19.16			21.08							
387 Cornea h.					21.14							
390 Domașnea Cornea Hm.		19.30			21.23							
393 Luncavița h.					21.28							
396 Poarta Hm.					21.37							
402 Teregova Hm.		19.50			21.48							
407 Armenis		19.58			21.58							
414 Slatina Timiș					22.07							
420 Vălișoara Hm.					22.14							
424 Petroșnița h.					22.18							
426 Valea Timișului Hm.					22.22							
430 Balta Sărată					22.27							
433 Caransebeș haltă h.					22.32							
435 Caransebeș ○	20.29				22.39	23.05					01.08	
915 Resița Nord											03.45	
917 Oțelu Roșu												
CIRCULA LA:	Timișoara	Târgu Jiu	Târgu Jiu		Timișoara	Cluj N.		Târgu Jiu	Motru Est	Budapesta		
TABELA:	900	221	221		900	202		202	914	900		
SOSIRE ORA:	22:19	20:43	19:50		00:40	04:36		22:28	22:42	08:15		

1 Cerculă de la Craiova, tabela 900, tren 2087.

2 Are vagoane pentru Deva tabela 200, tren 1829.

900

București - Roșiori Nord - Craiova - Filiași - Caransebeș - Timișoara

		IR	R	R	IR		IR	R	IR	IR			
		480	9571	9193	1695		1698	9573	1991	72			
Km	Clase:	2	2	2	1	2	2	1	2	1	2	1	2
Servicii:													

Observatii:

CIRCULA DE LA:		Sofia			Buc. N		Reșița Sud		Mangalia	Buc. N		
PLECARE ORA:		11:55			21:45		05:22		19:55	05:45		
435	Caransebeș	01.11		04.45	05.24		06.42	07.40	08.03	13.05		
439	Tibiscu h.			04.50				07.44				
442	Zăqueieni Hm.			04.55				07.49				
450	Căvăran			05.03				07.56				
454	Sacu h.			05.08				08.00				
457	Jena Hm.			05.12				08.04				
462	Găvoidia			05.18				08.10				
468	Tapia Hm.			05.29				08.21				
474	Lușoi	01.42		05.35	05.53		07.09	08.27	08.32	13.34		
918	Buzias	04.16					07.23		08.53			
212	Ilia	03.50			06.19				08.52			
474	Lușoi	01.44	04.44	05.36	05.55		07.10	08.38	08.35	13.36		
482	Jabăr Hm.		04.51	05.43				08.45				
488	Belint Hm.		04.58	05.50				08.52				
492	Chizătău Hm.		05.04	05.56				08.58				
499	Topolovăt		05.12	06.07				09.06				
503	Suștra h.		05.17	06.12				09.11				
510	Recas		05.29	06.23			07.44	09.23				
512	Izvin h.		05.33	06.27				09.27				
520	Remetea Mare		05.45	06.36				09.36				
524	Ghiroda h.											
530	Timișoara Est		06.00	06.47				09.47				
533	Timișoara Nord	02.41	06.06	06.53	06.59		08.06	09.53	09.40	14.35		
310	Arad	02.53	06.40		07.01		08.21	13.04		14.45		
922	Stamora Moravita				07.50					14.43		
CIRCULA LA:			Budapesta							Budapesta		
TABELA:			310							310		
SOSIRE ORA:			08:15							18:50		

1 Circulă în perioada 13/14.06 - 13/14.09.2015.

900

București - Roșiori Nord - Craiova - Filiași - Caransebeș - Timișoara

		R	R		R	IR	R		R	IR			
		9575	9555		9553	1691	9577		9197	1693			
Km	Clase:	2	2		2	1	2		2	1	2	1	2
Servicii:													

Observatii:

CIRCULA DE LA:				Orșova		Orșova	Buc. N		Tr. Severin	Buc. N		
PLECARE ORA:				13:49		13:49	10:45		17:54	15:45		
435	Caransebeș			13.10	16.34		16.34	18.17	19.13		20.42	23.07
439	Tibiscu h.			13.14	16.40			19.18				
442	Zăqueieni Hm.			13.18	16.45			19.22				
450	Căvăran			13.25	16.54			19.29				
454	Sacu h.			13.29	17.00			19.33				
457	Jena Hm.			13.33	17.05			19.37				
462	Găvoidia			13.39	17.12			19.43				
468	Tapia Hm.			13.49	17.28			19.53				
474	Lușoi			13.54	17.37		18.47	19.59		21.13	23.42	
918	Buzias			16.00			19.40			23.03		
212	Ilia			15.50	18.26							
474	Lușoi			13.55	17.49		18.50	20.03		21.14	23.43	
482	Jabăr Hm.			14.05	17.58			20.10				
488	Belint Hm.			14.12	18.05			20.17				
492	Chizătău Hm.			14.17	18.11			20.23				
499	Topolovăt			14.28	18.19			20.31		21.36		
503	Suștra h.			14.34	18.24			20.36				
510	Recas			14.55	18.36			20.48		21.52		
512	Izvin h.			15.00	18.40			20.52				
520	Remetea Mare			15.09	18.49			21.01				
524	Ghiroda h.											
530	Timișoara Est			15.20	19.02		18.42	21.12		22.13		
533	Timișoara Nord			15.26	19.08		18.48	21.18		22.19	00.40	
310	Arad			15.48	19.10		20.20			23.27		
922	Stamora Moravita			16.38	19.13							

1 Circulă în zilele de joi.

2 Nu circulă în zilele de joi.

900

Timișoara - Caransebeș - Filiași - Craiova - Roșiori Nord - București

		IR 481	IR 1692	R 9574	R 9572	R 13372	R 13374	R 9196		IR 73		
Km	Clase:	2	1 2	2	2	2	2	1 2		1 2		
Servicii:		1								X		

Observatii:

1 2 4 3

CIRCULA DE LA:											
PLECARE ORA:											
		Budapesta					Budapesta				
		19:10					07:10				
0	Timișoara Nord	01.50	05.30	08.16	08.16	-	-	-	13.00	-	13.45
4	Timișoara Est			08.23	08.23				13.07		
9	Ghiroda h.										
13	Remetea Mare			08.34	08.34						
21	Izvin h.			08.42	08.42						
23	Recas			08.46	08.46				13.26		
31	Sustra h.			08.54	08.54						
34	Topolovăt			09.07	09.07				13.41		
42	Chizătău Hm.			09.16	09.16				13.52		
46	Belint Hm.			09.22	09.22				13.58		
51	Jabăr Hm.			09.29	09.29						
59	Lugoș	02.56	06.27	09.37	09.35				14.10		14.48
212	Ilia	03.50	08.52								
918	Buziaș	04.16	07.23	11.24							
59	Lugoș	02.58	06.28	09.38	09.36	12.05	12.05	14.12		14.50	
65	Tapia Hm.			09.46	09.42	12.11	12.13				
71	Găvoidia			09.53	09.47	12.17	12.20				
77	Jena Hm.			10.01	09.53	12.23	12.28				
80	Sacu h.			10.06	09.56	12.26	12.32				
83	Căvâran			10.16	10.05	12.31	12.37				
91	Zăquieni Hm.			10.25	10.12	12.38	12.46				
94	Tibiscu h.			10.30	10.16	12.43	12.51				
98	Caransebeș	03.30	07.00	10.35	10.20	12.48	12.56	14.40		15.22	
917	Oțelu Roșu										
915	Reșița Nord	03.45	07.30				13.30				
CIRCULA LA:											
TABELA:		Sofia		Buc. N				Tr. Severin		Buc. N	
SOSIRE ORA:		900		900				900		900	
		17:00		14:30				17:28		22:50	

1 In perioada închiderilor de linie nu circulă Lugoș - Caransebeș și circulă tren 13374. Circulă în zilele de joi.

2 In perioada închiderii de linie Lugoș - Caransebeș se anulează și circulă ca tren 13372. Nu circulă în zilele de joi.

3 Circulă în perioada închiderii de linie Lugoș - Caransebeș. Varianta trenului 9574. Circulă în zilele de joi.

4 Circulă în perioada închiderii de linie Lugoș - Caransebeș. Varianta trenului 9572. Nu circulă în zilele de joi.

900

Timișoara - Caransebeș - Filiași - Craiova - Roșiori Nord - București

		R 9192	IR 1699		R 9576	IR 1992	R 9578		IR 1696	R 9580		
Km	Clase:	2	2		2	1 2	2		1 2	2		
Servicii:												

Observatii:

1

CIRCULA DE LA:											
PLECARE ORA:											
0	Timișoara Nord	14.21	16.22		16.28	18.56	19.33		22.21	23.00	
4	Timișoara Est	14.31			16.35		19.43		22.11	23.07	
9	Ghiroda h.										
13	Remetea Mare	14.42			16.46		19.55			23.18	
21	Izvin h.	14.50			16.55		20.04			23.26	
23	Recas	14.54	16.47		16.59		20.08			23.30	
31	Sustra h.	15.02			17.08		20.16			23.39	
34	Topolovăt	15.10			17.16		20.32			23.47	
42	Chizătău Hm.	15.18			17.24		20.40			23.58	
46	Belint Hm.	15.24			17.30		20.46			00.04	
51	Jabăr Hm.	15.31			17.37		20.53			00.11	
59	Lugoș	15.37	17.22		17.43	20.02	20.59		23.18	00.17	
212	Ilia	15.50			18.26						
918	Buziaș	16.00			19.40		23.03				
59	Lugoș	15.43	17.23		17.50	20.04	21.00		23.20		
65	Tapia Hm.	15.49			17.56		21.09				
71	Găvoidia	15.54			18.01		21.14				
77	Jena Hm.	16.00			18.07		21.20				
80	Sacu h.	16.03			18.10		21.23				
83	Căvâran	16.12			18.20		21.32				
91	Zăquieni Hm.	16.19			18.27		21.39				
94	Tibiscu h.	16.23			18.31		21.43				
98	Caransebeș	16.27	17.51		18.35	20.32	21.47		23.49		
917	Oțelu Roșu										
915	Reșița Nord	16.32	18.05		19.51						
CIRCULA LA:		Orșova		Reșița Sud		Mangalia		Buc. N			
TABELA:		900		915		900		900			
SOSIRE ORA:		19:19		19:05		09:14		07:30			

1 Circulă în perioada 12/13.06 - 12/13.09.2015.

900

Timișoara - Caransebeș - Filiași - Craiova - Roșiori Nord - București

IR 1996	IR 1992	IR 1822	IR 1696	R 15942	R 2092	R 9502	IR 1826	IR 481	R 2080	R 2852	R 9504	
Km Clase: 1 2 1 2 1 2 1 2 2 2 2 1 2 2 2 2 1 2												
Servicii:												

Observatii: 1 6 2 3 W 4 5

CIRCULA DE LA:	Deva	Timișoara	ARAD	Timișoara	Motru Est	Târgu Jiu	Târgu Jiu	Budapesta	Petroșani	Târgu Jiu		
PLECARE ORA:	20:03	18:56	19:04	22:21	03:30	04:00		19:10	04:38	07:25		
98 Caransebeș		20.50		00.05				03.33				
100 Caransebeș haltă h.		LB		LB				LB				
104 Balta Sărată												
107 Valea Timișului Hm.												
110 Petroșnița h.												
113 Vălișoara Hm.												
120 Slatina Timis												
126 Armenis												
131 Teregoava Hm.												
137 Poarta Hm.												
140 Luncavita h.												
144 Domașnea Cornea Hm.												
147 Cornea h.												
151 Crușovăt												
158 Iablanita												
165 Mehadia Hm.												
167 Mehadia Nouă Hm.												
169 Băile Herculane		22.22		01.31				05.10				
169 Băile Herculane		22.23		01.32				05.12				
176 Toplet Hm.												
181 Valea Cernei Hm.												
187 Orsova		22.47		01.55				05.36				07.15
188 Santier Naval h.												07.18
192 Ilovita h.												07.24
194 Vârciorova Hm.												07.30
199 Jidoștița h.												07.36
202 Gura Văii Hm.												07.41
208 Dinamica h.												07.49
211 Drobeta Tr. Severin		23.21		02.23				06.04				07.52
211 Drobeta Tr. Severin		23.31		02.25		04.24		06.06				07.55
214 Drobeta Tr. Sev Est Hm.						04.34						08.00
218 Drobeta Tr. Severin Mf.						04.44						08.07
222 Erghivita h.						05.00						08.17
226 Valea Albă Hm.						05.13		06.45				08.29
230 Balota		00.19		03.04		05.18						08.43
234 Gârnița Hm.						05.26						08.48
240 Prunișor Hm.						05.32						08.56
244 Iqiroasa Hm.						05.38						09.02
250 Tâmnă						05.45						09.08
256 Ciochiuța Hm.						05.51		07.11				09.16
262 Strehaița hc.		00.46		03.30		05.57						09.22
264 Strehaița					04.20	05.57						09.28
914 Motru Est Gr. Călători						07.50						
264 Strehaița					04.21	05.58						09.29
269 Lunca Banului h.					04.26	06.03						09.34
276 Butoiești Hm.					04.33	06.10						09.41
282 Gura Motrului Hm.					04.40	06.17						09.48
288 Filiași	00.58		02.05	03.52	04.47	05.42	06.24	06.39	07.33	08.05	09.08	09.55
221 Turceni					05.12			06.50				
202 Târgu Jiu			03.28	04.10	05.12		06.30	06.50		08.35		
288 Filiași	01.00		02.07	03.53	04.49	05.44	06.25	06.41	07.34	08.28	09.10	
292 Canton 282 h.	LB		LB		04.53	05.48	06.29			08.32	09.14	
295 Răcari Hm.					04.57	05.52	06.33			08.36	09.18	
300 Brădești h.					05.02	05.57	06.38			08.41	09.23	
305 Cotofeni Hm.					05.07	06.02	06.43			08.46	09.28	
308 Almăi h.					05.11	06.06	06.47			08.50	09.32	
312 Ișalnița					05.16	06.11	07.00			08.55	09.37	
314 Ișalnița hc.					05.19	06.14	07.03				09.40	
319 Cernele					05.25	06.21	07.09			09.02	09.46	
321 Craiova Triaj hc.					05.29	06.25	07.13			09.06	09.49	
324 Craiova	01.26	01.33	02.35	04.20	05.36	06.32	07.20	07.07	08.00	09.13	09.56	
912 Calafat							07.30					
901 Piatra Olt				04.32			07.25		08.05			

CIRCULA LA:	Mangalia	Constanța	Buc. N			Buc. N	Sofia
TABELA:	900	900	900			900	912
SOSIRE ORA:	09:14	08:45	07:30			10:12	17:00

- 1 Circulă la Mangalia în perioada 12/13.06 - 12/13.09.2015 tabela 900/800, tren 1992 .
- 2 În perioada 12/13.06.2015 - 12/13.09.2015 circulă la Mangalia, în rest la Constanța.
- 3 Are vagoane de la Reșița Sud, tabela 915, tren 9170.
- 4 Are vagoane de la Târgu Jiu - Turceni, tabela 221, tr. 2850.
- 5 Nu circulă în zilele de 6 pe distanța Drobeta Turnu Severin - Filiași.
- 6 Circulă în perioada 12/13.06 - 12/13.09.2015. Are vagoane de la Reșița Nord tabela 915, tren 1998.

900

Timișoara - Caransebeș - Filiași - Craiova - Roșiori Nord - București

R	IR	R	R	IR	R	IR	R	IR	R	R	R					
15944	1692	9552	2082	1824	9506	1828	2094	1590	9554	9196	2022					
Km																
Clase:		2	1	2	2	1	2	1	2	2	1	2	1	2	1	2
Servicii:																

Observatii: (W) (A) 1 2

CIRCULA DE LA:	Motru Est	Timișoara		Petroșani	Deva		Petroșani	Târgu Jiu		Timișoara	Târgu Jiu
PLECARE ORA:	09:05	05:30		08:05	07:15		12:40	14:05		13:00	15:00
98 Caransebeș		07.04	07.57							13.13	14.46
100 Caransebeș haltă h.		08.00								13.17	
104 Balta Sărată		08.05								13.22	
107 Valea Timisului Hm.		08.10								13.27	
110 Petroșnița h.		08.14								13.31	
113 Vălișoara Hm.		08.23								13.40	
120 Slatina Timis		08.30								13.47	
126 Armenis		08.39								13.56	15.18
131 Tereșova Hm.		08.49								14.06	15.28
137 Poarta Hm.		09.00								14.17	
140 Luncavita h.		09.07								14.24	
144 Domașnea Cornea Hm.		09.13								14.30	
147 Cornea h.		09.19								14.35	
151 Crușovăț		09.30								14.46	16.00
158 Iablanita		09.39								14.55	16.09
165 Mehadia Hm.		09.48								15.04	
167 Mehadia Nouă Hm.		09.53								15.09	
169 Băile Herculane	o	08.29	09.56							15.12	16.22
169 Băile Herculane	▶	08.31	09.57							15.13	16.23
176 Topleț Hm.		10.06								15.22	16.44
181 Valea Cernei Hm.		10.17								15.33	
187 Orșova		08.54	10.24							15.40	17.00
188 Santier Naval h.											
192 Ilovița h.											
194 Vârciorova Hm.											
199 Jidostita h.											
202 Gura Văii Hm.											
208 Dinamica h.											
211 Drobeta Tr. Severin	o	09.22								17.28	
211 Drobeta Tr. Severin	▶	09.24						14.25			
214 Drobeta Tr. Sev Est Hm.								14.25			
218 Drobeta Tr. Severin Mf.											
222 Erqhevita h.											
226 Valea Albă Hm.											
230 Balota		10.07						15.04			
234 Gârnița Hm.											
240 Prunișor Hm.											
244 Iqiroasa Hm.											
250 Tămna											
256 Ciochiuța Hm.											
262 Strehaia hc.		10.33						15.30			
264 Strehaia	o	09.55									
914 Motru Est Gr. Călători	14.50										
264 Strehaia	▶	09.56									
269 Lunca Banului h.		10.01									
276 Butoiești Hm.		10.08									
282 Gura Motrului Hm.		10.15									
288 Filiași	o	10.22	10.55	11.31	11.57	15.10	15.37	15.52			16.19
221 Turceni					12.50		15.42				
202 Târgu Jiu					12.50		15.14	15.42			
288 Filiași	▶	10.24	10.56	11.32	11.59	13.12	15.12	15.40	15.53		16.20
292 Canton 282 h.		10.28		11.36	11.59	13.16	15.44				
295 Răcari Hm.		10.32		11.40	11.59	13.20	15.48				
300 Brădești h.		10.37		11.45	11.59	13.25	15.53				
305 Cotofeni Hm.		10.42		11.51	11.59	13.31	16.07				
308 Almăi h.		10.46		11.55	11.59	13.35	16.11				
312 Ișalnița		10.51		12.00	11.59	13.40	16.16				
314 Ișalnița hc.		10.54		12.03	11.59	13.43	16.19				
319 Cernele		11.00		12.09	11.59	13.50	16.25				
321 Craiova Triai hc.		11.04		12.12	11.59	13.53	16.29				16.42
324 Craiova	o	11.11	11.22	12.19	12.27	14.00	15.40	16.36	16.19		16.50
912 Calafat					12.32	14.50	16.15				16.55
901 Piața Oit											
CIRCULA LA:		Buc. N		Buc. N		Caracal		Buc. N		Buc. N	
TABELA:		900		900		900		900		900	
SOSIRE ORA:		14:30		15:41		16:22		19:25		20:45	

1 În perioada închiderilor de linie nu circulă pe distanța Petroșani - Târgu Jiu.

2 Are vagoane de la Cluj Napoca, tabela 300/200/202, tren 2026.

900

Timișoara - Caransebeș - Filiași - Craiova - Roșiori Nord - București

	R	R	R		R	R	IR	R	R	R	IR	
	9192	2854	2084		15946	9508	73	9556	2856	2086	1471	
Km	Clase: 2 2 2 2 1 2 1 2 2 2 1 2											
↓	Servicii: X X											

Observatii: 1 2 W 3 4

CIRCULA DE LA: PLECARE ORA:	Timișoara	Târgu Jiu	Petroșani	Motru Est	Budapesta	Târgu Jiu	Petroșani	Budapesta
98 Caransebeș	14:21	14:20	14:30	16:55	07:10	18:55	19:05	11:10
100 Caransebeș haltă h.	16.40	-	-	-	15.25	-	-	-
104 Balta Sărată	16.48	-	-	-	19.32	-	-	-
107 Valea Timișului Hm.	16.53	-	-	-	19.37	-	-	-
110 Petroșnita h.	16.57	-	-	-	19.42	-	-	-
113 Vălișoara Hm.	17.06	-	-	-	19.47	-	-	-
120 Slatina Timiș	17.13	-	-	-	19.56	-	-	-
126 Armeniș	17.22	-	-	-	20.06	-	-	-
131 Tereșova Hm.	17.40	-	-	-	20.15	-	-	-
137 Poarta Hm.	17.51	-	-	-	20.25	-	-	-
140 Lunca Vita h.	17.58	-	-	-	20.36	-	-	-
144 Domasnea Cornea Hm.	18.04	-	-	-	20.42	-	-	-
147 Cornea h.	18.10	-	-	-	20.48	-	-	-
151 Crușovăț	18.21	-	-	-	20.54	-	-	-
158 Iablanita	18.30	-	-	-	21.09	-	-	-
165 Mehadia Hm.	18.39	-	-	-	21.18	-	-	-
167 Mehadia Nouă Hm.	18.44	-	-	-	21.27	-	-	-
169 Băile Herculane	18.47	-	-	-	21.32	-	-	-
169 Băile Herculane	18.47	-	-	-	21.35	-	-	-
176 Toplet Hm.	18.52	-	-	-	17.00	21.42	-	-
181 Valea Cernei Hm.	19.01	-	-	-	17.02	21.51	-	-
187 Orșova	19.12	-	-	-	22.02	-	-	-
188 Santier Naval h.	19.19	-	-	-	22.09	-	-	-
192 Ilovita h.	-	-	-	15.55	17.25	-	-	-
194 Vârciorova Hm.	-	-	-	15.58	-	-	-	-
199 Jidoștița h.	-	-	-	16.04	-	-	-	-
202 Gura Văii Hm.	-	-	-	16.16	-	-	-	-
208 Dinamica h.	-	-	-	16.27	-	-	-	-
211 Drobeta Tr. Severin	-	-	-	16.34	17.53	-	-	-
211 Drobeta Tr. Severin	-	-	-	16.38	17.55	-	-	-
214 Drobeta Tr. Sev Est Hm.	-	-	-	16.40	-	-	-	-
218 Drobeta Tr. Severin Mf.	-	-	-	16.45	-	-	-	-
222 Erșevita h.	-	-	-	16.52	-	-	-	-
226 Valea Albă Hm.	-	-	-	17.02	-	-	-	-
230 Balota	-	-	-	17.14	-	-	-	-
234 Gârnița Hm.	-	-	-	17.28	-	-	-	-
240 Prunișor Hm.	-	-	-	17.33	-	-	-	-
244 Iqiroasa Hm.	-	-	-	17.41	-	-	-	-
250 Tâmbna	-	-	-	17.47	-	-	-	-
256 Ciochiuta Hm.	-	-	-	17.53	-	-	-	-
262 Strehaia hc.	-	-	-	18.05	18.58	-	-	-
264 Strehaia	-	-	-	18.11	-	-	-	-
914 Motru Est Gr. Călători	-	-	-	17.45	18.17	-	-	-
264 Strehaia	-	-	-	17.46	18.18	-	-	-
269 Lunca Banului h.	-	-	-	17.51	18.23	-	-	-
276 Butoiesti Hm.	-	-	-	17.58	18.30	-	-	-
282 Gura Motrului Hm.	-	-	-	18.05	18.36	-	-	-
288 Filiași	16.40	17.52	18.12	18.45	19.20	20.38	22.25	11:10
221 Turceni	-	-	-	18.25	18.50	-	-	-
202 Târgu Jiu	17.12	-	-	18.25	18.50	20.17	20.55	-
288 Filiași	16.42	17.53	18.14	18.47	19.21	20.40	22.26	-
292 Canton 282 h.	16.46	17.57	18.18	18.51	-	20.45	22.30	-
295 Răcari Hm.	16.50	18.01	18.22	18.55	-	20.49	22.34	-
300 Brădești h.	16.55	18.06	18.27	19.00	-	20.54	22.39	-
305 Cotofeni Hm.	17.01	18.11	18.32	19.06	-	21.00	22.44	-
308 Almăj h.	17.05	18.15	18.36	19.10	-	21.04	22.48	-
312 Ișalnita	17.10	18.20	18.41	19.15	-	21.09	22.53	-
314 Ișalnita hc.	17.13	18.23	18.44	19.18	-	21.12	22.56	-
319 Cernele	17.19	18.29	18.50	19.24	-	21.19	-	-
321 Craiova Triaj hc.	17.23	18.33	18.54	19.28	-	21.23	23.04	-
324 Craiova	17.30	18.40	19.01	19.35	19.47	21.30	23.11	23.58
912 Calafat	-	-	-	-	20.10	-	-	-
901 Piatra Olt	-	-	-	19.18	-	-	-	-
CIRCULA LA:					Buc. N			Burgas
TABELA:					900			900
SOSIRE ORA:					22:50			11:15

- 1 Nu circulă în zilele de †.
- 2 Nu circulă în zilele de 6 și † pe distanța Petroșani - Târgu Jiu.
- 3 Nu circulă în zilele de 6 și †.
- 4 Circulă în zilele de 2/3 și 5/6 în perioada 12/13.06 - 04/05.09.2015.

900

Timișoara - Caransebeș - Filiași - Craiova - Roșiori Nord - București

	IR 1471	IR 1992	R 9302	IR 1822	R 9304	R 9002	R 9340	R 14091	IR 1696		R 9382	IR 1594	R 15930	
Km	Clase: 1 2		1 2		2 1 2		2 2		2 1 2		2 1 2		1 2	
Servicii:	✕													
Observatii:	1	2	(A)	3	4	†	(R)	5	6	(W)				
CIRCULA DE LA:	Budapesta	Timișoara		ARAD			Giurgiu		Timișoara					
PLECARE ORA:	11:10	18:56		19:04			04:10		22:21					
324 Craiova ▶	00.08	01.45		02.45		03.02		04.00	04.30		04.50	05.05	05.45	
326 Bordei hc.		↳		↳		03.06		↳	↳		04.53	↳	↳	
329 Banu Mărăciine Hm.											04.57			
333 Viaductu Cârcea h.											05.01			
335 Malu Mare Hm.											05.04			
338 Pasajul Cosoveni hc.						03.17					05.08			
348 Leu Hm.											05.25			
353 Tărtăl h.											05.30			
356 Jianca											05.35			
359 Radomiru hc.											05.39			
365 Grozăvești Hm.											05.45			
372 Cezieni h.											05.52			
378 Caracal ○		02.23		03.21		03.45		04.37	05.08		06.00	05.42	06.23	
910 Piatra Olt									05.30					
910 Corabia														
378 Caracal ▶		02.25		03.23		03.46		04.39	05.10		06.02	05.43	06.24	
386 Fărcașele Hm.											06.10			
389 Stoenesti h.						03.55		04.49			06.14			
396 Drăgănești Olt				03.37		04.04		04.59			06.21	05.57		
400 Dăneasa h.											06.25			
408 Radomirești Hm.						04.16		05.10			06.33			
416 Mihăești Hm.						04.24		05.18			06.41			
425 Măldăeni Hm.											06.52			
433 Roșiori Nord ○		03.08		04.08		04.43		05.36	05.53		07.02	06.28	07.07	
909 Alexandria						04.48			05.56			06.50		
908 Turnu Măgurele						05.00							07.50	
907 Costești									06.05					
433 Roșiori Nord ▶		03.10	03.35	04.10	04.15	04.45		05.38	05.55			06.30	07.08	
440 Atârnat Hm.			03.43		04.23									
448 Rădoiești Hm.			03.52		04.32			05.54						
453 Vârtoapele hc.			03.58		04.38	05.06		06.01						
460 Olteni			04.07		04.47	05.15		06.12						
467 Gălățeni Hm.			04.15		04.55	05.23		06.30				07.01		
475 Ciolpani Hm.					05.05									
482 Videle ○	02.10	03.57	04.32	04.56	05.15	05.40	05.36	06.48	06.41			07.18	07.56	
903 Giurgiu						05.55								
482 Videle ▶	02.47	03.59	04.33	04.58	05.16	05.42	05.51	06.50	06.43			07.20	07.57	
487 Zăvestreni Hm.			04.38		05.21		05.58							
492 Anghelești h.			04.43		05.26		06.03							
497 Vadu Lat Hm.			04.48		05.31		06.09							
502 Zorile h.					05.36		06.14							
508 Grădinari			05.00		05.45	06.05	06.23					07.43		
514 Domnești de Sus h.			05.06		05.52		06.29							
524 Chiajna			05.18		06.05		06.43							
528 Bucureștii Noi			05.22		06.09	06.25	06.48							
530 Carpați h.					06.13		06.53							
531 București Basarab h.			05.27		06.18	06.31	06.57							
532 București Nord Gr.B			05.30		06.20									
533 București Nord Gr.A ○				05.44		06.35	07.01	07.40	07.30			08.10	08.43	
CIRCULA LA:	Burgas	Mangalia		Constanța				Brașov					Brașov	
TABELA:	903	800		800				300					300	
SOSIRE ORA:	11:15	09:14		08:45				10:50					11:30	

- 1 Circulă în zilele de 2/3 și 5/6 în perioada 12/13.06 - 04/05.09.2015.
- 2 Circulă în perioada 12/13.06 - 12/13.09.2015. Are vagoane de la Reșița Nord tabela 915, tren 1998 și de la Deva tabela 200/202, tren 1996.
- 3 În perioada 12/13.06.2015 - 12/13.09.2015 circulă la Mangalia, în rest la Constanța.
- 4 Nu circulă în zilele de sărbători legale.
- 5 Are vagoane de la Reșița Sud, tabela 915, tren 9170.
- 6 Nu circulă în zilele de 7 și †.

900

Timișoara - Caransebeș - Filiași - Craiova - Roșiori Nord - București

	IR	R	IR	R	IR	R	R	IR	IR	IR	R	R	IR
	1598	9306	1520	15980	1826	9004	14148	1692	1824	1596	9406	9384	1828
Km	Clase: 1 2 2 1 2 1 2 1 2 2 2 1 2 1 2 1 2 2 2 1 2												
Servicii:													
Observatii:	5		1	2	W		R			3	A		4
CIRCULA DE LA:			Rm.Vâlcea		Târgu Jiu			Timișoara	Deva		Piatra Olt		Petroșani
PLECARE ORA:			05:15		05:15			05:30	07:15		13:43		12:40
324 Craiova	▶	06.20	-	06.45	07.10	08.08	-	11.30	12.35	14.05	-	14.24	15.45
326 Bordei hc.		LB	-	-	LB	08.12	-	LB	LB	LB	-	14.28	LB
329 Banu Mărăcine Hm.		-	-	-	-	08.16	-	-	-	-	-	14.33	-
333 Viaductu Cârcea h.		-	-	-	-	08.21	-	-	-	-	-	14.37	-
335 Malu Mare Hm.		-	-	-	-	08.25	-	-	-	-	-	14.41	-
338 Pasajii Coșoveni hc.		-	-	-	-	08.29	-	-	-	-	-	14.45	-
348 Leu Hm.		-	-	-	-	08.39	-	-	-	-	-	14.55	-
353 Tărtăl h.		-	-	-	-	08.45	-	-	-	-	-	15.00	-
356 Jianca		-	-	-	-	08.50	-	-	-	-	-	15.05	-
359 Radomiru hc.		-	-	-	-	08.54	-	-	-	-	-	15.09	-
365 Grozăvești Hm.		-	-	-	-	09.00	-	-	-	-	-	15.15	-
372 Cezieni h.		-	-	-	-	09.06	-	-	-	-	-	15.22	-
378 Caracal	○	06.56	07.00	07.23	07.48	09.13	-	12.07	13.13	14.42	14.35	15.30	16.22
910 Piatra Olt		-	-	07.30	-	12.00	-	-	-	-	-	16.08	-
910 Corabia		-	07.05	-	-	09.25	-	12.20	-	15.10	-	-	-
378 Caracal	▶	-	07.10	07.25	07.50	09.15	09.55	12.08	13.15	14.43	14.48	-	-
386 Fărcașele Hm.		-	LB	-	-	09.22	10.03	-	-	-	14.58	-	-
389 Stoenesti h.		-	-	-	-	09.26	10.08	-	-	-	15.04	-	-
396 Drăgănești Olt		-	07.25	-	08.05	09.33	10.15	12.23	13.31	14.58	15.13	-	-
400 Dăneasa h.		-	-	-	-	09.37	-	-	-	-	15.18	-	-
408 Radomirești Hm.		-	07.37	-	-	09.45	10.26	-	-	-	15.28	-	-
416 Mihăești Hm.		-	-	-	-	09.53	10.34	-	-	-	15.38	-	-
425 Mădăeni Hm.		-	-	-	-	10.03	10.44	-	-	-	15.51	-	-
433 Roșiori Nord	○	-	08.00	08.08	08.36	10.13	10.55	12.55	14.03	15.30	16.04	-	-
909 Alexandria		-	-	08.20	-	10.38	11.15	-	14.15	-	16.25	-	-
908 Turnu Măgurele		-	-	-	-	-	11.22	-	-	15.35	-	-	-
907 Costești		-	-	-	-	-	11.25	-	-	-	16.20	-	-
433 Roșiori Nord	▶	-	07.15	08.02	08.10	08.38	10.15	12.57	14.05	15.32	-	-	-
440 Atârnatii Hm.		-	07.23	-	-	10.23	-	-	-	-	-	-	-
448 Rădoiești Hm.		-	07.32	-	-	10.32	-	-	-	-	-	-	-
453 Vârtoapele hc.		-	07.38	-	-	10.38	-	-	-	-	-	-	-
460 Olteni		-	07.47	-	-	10.47	-	-	-	-	-	-	-
467 Gălățeni Hm.		-	07.55	-	-	10.55	-	-	-	-	-	-	-
475 Ciolpani Hm.		-	08.05	-	-	11.05	-	-	-	-	-	-	-
482 Videle	○	-	08.15	08.48	08.57	09.24	11.15	13.43	14.53	16.19	-	-	-
903 Giurgiu		-	-	-	09.44	-	-	13.50	-	-	-	-	-
482 Videle	▶	-	08.17	08.50	08.58	09.25	11.17	13.44	14.55	16.20	-	-	-
487 Zăvestreni Hm.		-	08.23	-	-	11.22	-	-	-	-	-	-	-
492 Anghelești h.		-	08.28	-	-	11.27	-	-	-	-	-	-	-
497 Vadu Lat Hm.		-	08.33	-	-	11.32	-	-	-	-	-	-	-
502 Zorile h.		-	-	-	-	-	-	-	-	-	-	-	-
508 Grădinari		-	08.45	-	-	11.45	-	-	-	-	-	-	-
514 Domneștii de Sus h.		-	08.52	-	-	11.52	-	-	-	-	-	-	-
524 Chiajna		-	09.05	-	-	12.04	-	-	-	-	-	-	-
528 Bucureștii Noi		-	09.09	-	-	12.08	-	-	-	-	-	-	-
530 Carpați h.		-	-	-	-	-	-	-	-	-	-	-	-
531 București Basarab h.		-	-	-	-	12.12	-	-	-	-	-	-	-
532 București Nord Gr.B	○	-	09.18	-	-	12.15	-	-	-	-	-	-	-
533 București Nord Gr.A	○	-	09.36	09.44	10.12	-	-	14.30	15.41	17.08	-	-	-
CIRCULA LA:				Constanța									
TABELA:				800									
SOSIRE ORA:				12:07									

- 1 Are vagoane de la Sibiu, tabela 200/201, tren 1722. Are vagoane de la Craiova, tabela 900, tren 1598.
- 2 Circulă în perioada 01.05.2015 - 12.12.2015.
- 3 Nu circulă în zilele de 6, 7 și † pe distanța Caracal - Roșiori Nord.
- 4 În perioada închiderilor de linie nu circulă pe distanța Petroșani - Târgu Jiu.
- 5 Circulă la București tabela 900, tren 1520.

900

Timișoara - Caransebeș - Filiași - Craiova - Roșiori Nord - București

IR	R	R	IR	R	IR	R	R	R	R	IR	R	
460	9006	9308	1522	9386	1590	2022	14093	9348	9310	73	9388	

Km	Clase:	2	2	2	1	2	2	1	2	2	2	2	1	2	2
	Servicii:	←											✱		

Observatii: 1 2 3

	Sofia		Păușa h.		Tr. Severin	Târgu Jiu		Giurgu		Budapesta					
CIRCULA DE LA:	07:55		14:18		14:25	15:00		19:00		07:10					
PLECARE ORA:															
324 Craiova ▶	- 12.55	-	-	-	16.05	17.05	17.35	-	-	19.55	20.02	-	-	-	-
326 Bordei hc.	- 12.59	-	-	-	16.09	17.08	-	-	-	20.06	-	-	-	-	-
329 Banu Mărăciine Hm.	- 13.04	-	-	-	16.14	-	-	-	-	20.11	-	-	-	-	-
333 Viaductu Cârcea h.	- 13.08	-	-	-	16.18	-	-	-	-	20.15	-	-	-	-	-
335 Malu Mare Hm.	- 13.12	-	-	-	16.22	-	-	-	-	20.19	-	-	-	-	-
338 Pasajul Coșoveni hc.	- 13.17	-	-	-	16.27	17.19	-	-	-	20.24	-	-	-	-	-
348 Leu Hm.	- 13.27	-	-	-	16.45	-	-	-	-	20.33	-	-	-	-	-
353 Tărtăl h.	- 13.32	-	-	-	16.50	17.33	-	-	-	20.38	-	-	-	-	-
356 Jianca	- 13.37	-	-	-	16.55	-	-	-	-	20.43	-	-	-	-	-
359 Radomiru hc.	- 13.41	-	-	-	16.59	17.40	-	-	-	20.47	-	-	-	-	-
365 Grozăvești Hm.	- 13.47	-	-	-	17.05	-	-	-	-	20.54	-	-	-	-	-
372 Cezieni h.	- 13.54	-	-	-	17.12	-	-	-	-	21.01	-	-	-	-	-
378 Caracal ○	- 14.02	-	16.30	17.20	17.03	17.56	18.13	-	-	20.30	21.08	-	-	-	-
910 Piatra Olt	- 14.08	-	16.50	-	-	18.05	19.20	-	-	-	-	-	-	-	-
910 Corabia	-	-	-	17.35	-	-	-	-	-	-	21.12	-	-	-	-
378 Caracal ▶	- 14.05	-	16.38	17.22	17.05	17.58	18.15	-	-	20.31	21.10	-	-	-	-
386 Fărcașele Hm.	- 14.13	-	17.29	17.29	-	-	-	-	-	21.18	-	-	-	-	-
389 Stoenești h.	- 14.18	-	17.34	17.34	-	18.09	18.24	-	-	21.23	-	-	-	-	-
396 Drăgănești Olt	- 14.27	-	17.41	17.41	-	18.16	18.33	-	-	21.30	-	-	-	-	-
400 Dăneasa h.	- 14.31	-	17.45	17.45	-	-	-	-	-	21.34	-	-	-	-	-
408 Radomirești Hm.	- 14.39	-	17.53	17.53	-	18.27	18.43	-	-	21.42	-	-	-	-	-
416 Mihăești Hm.	- 14.47	-	18.01	18.01	-	18.35	18.50	-	-	21.50	-	-	-	-	-
425 Măldăeni Hm.	- 14.58	-	18.12	18.12	-	-	-	-	-	-	-	-	-	-	-
433 Roșiori Nord ○	- 15.09	-	17.22	18.22	17.48	18.53	19.06	-	-	21.13	22.09	-	-	-	-
909 Alexandria	-	-	-	-	-	19.04	19.50	-	-	21.22	-	-	-	-	-
908 Turnu Măgurele	-	-	-	18.36	-	-	-	-	-	-	-	-	-	-	-
907 Costești	-	-	-	-	-	-	-	-	-	-	-	-	-	-	-
433 Roșiori Nord ▶	- 15.15	16.15	17.24	-	17.50	18.55	19.08	-	20.15	21.17	-	-	-	-	-
440 Atârnați Hm.	- 15.23	16.23	-	-	-	-	-	-	20.23	-	-	-	-	-	-
448 Rădoiești Hm.	- 15.32	16.32	-	-	-	-	-	-	20.32	-	-	-	-	-	-
453 Vărtoapele hc.	- 15.38	16.38	-	-	-	19.16	19.31	-	20.38	-	-	-	-	-	-
460 Olteni	- 15.46	16.47	-	-	-	19.25	19.40	-	20.47	-	-	-	-	-	-
467 Gălățeni Hm.	- 15.54	16.55	-	-	-	19.34	19.49	-	20.55	-	-	-	-	-	-
475 Ciolpani Hm.	- 16.04	17.05	-	-	-	-	-	-	21.05	-	-	-	-	-	-
482 Videle ○	16.26	16.15	17.16	18.10	-	18.36	19.52	20.07	20.27	21.15	22.03	-	-	-	-
903 Giurgiu	16.44	-	-	-	-	-	-	-	-	21.30	-	-	-	-	-
482 Videle ▶	16.27	16.31	17.18	18.18	-	18.38	19.54	20.09	20.34	21.16	22.04	-	-	-	-
487 Zăvestreni Hm.	16.37	17.24	-	-	-	-	-	-	21.22	-	-	-	-	-	-
492 Anghelești h.	16.43	17.29	-	-	-	-	-	-	21.26	-	-	-	-	-	-
497 Vadu Lat Hm.	16.49	17.34	-	-	-	-	-	20.48	21.32	-	-	-	-	-	-
502 Zorile h.	16.55	17.39	-	-	-	-	-	-	21.44	-	-	-	-	-	-
508 Grădinari	17.05	17.48	-	-	-	20.17	-	-	21.51	-	-	-	-	-	-
514 Domnești de Sus h.	17.12	17.54	-	-	-	-	-	21.05	22.03	-	-	-	-	-	-
524 Chiaina	17.25	18.07	-	-	-	-	-	-	22.07	-	-	-	-	-	-
528 Bucureștii Noi	17.30	18.11	-	-	-	-	-	21.22	-	-	-	-	-	-	-
530 Carpați h.	17.34	18.15	-	-	-	-	-	21.27	-	-	-	-	-	-	-
531 București Basarab h.	17.39	18.19	-	-	-	-	-	21.32	22.12	-	-	-	-	-	-
532 București Nord Gr.B	17.42	18.22	-	-	-	-	-	-	22.15	-	-	-	-	-	-
533 București Nord Gr.A ○	17.15	-	19.04	-	19.25	20.45	21.00	21.36	-	22.50	-	-	-	-	-
CIRCULA LA:															
TABELA:															
SOSIRE ORA:															

1 Are vagoane de la Istanbul, tabela D, tren 492.

2 Are vagoane de la Cluj Napoca, tabela 300/200/202, tren 2026.

3 Pe distanța Videle - București Nord circulă 6, 7 și 8.

901

București - Titu - Pitești - Costești - Slatina - Piatra Olt - Balș - Craiova

	R	R	R	R	R	R	IR	R	R	IR		
	9011	9433	14191	9101	9404	9471	1891	14184	9021	1781		
Km	Clase:											
	2	2	2	2	2	2	1 2	2	2	1 2		
Servicii:												

Observatii: ✖ Ⓐ 1 Ⓘ 4 2 3 Ⓡ 5

CIRCULA DE LA: PLECARE ORA:		Parc Krețulescu												
0	București Nord Gr.A											07:20		
1	București Nord Gr.B													
2	București Basarab h.													
4	Carpati h.													
6	Pajura Hm.													
8	Depoul Buc. Triaj h.													
10	Chitila													
15	Săbăreni													
23	Ciocănești Hm.													
30	Băldana h.													
36	Ghergani Hm.													
42	Contești h.													
44	Boteni h.													
48	Titu													
904	Târgoviște													
48	Titu													
54	Fusea Hm.													
59	Mătășaru Hm.													
64	Cojocaru h.													
66	Găești Sud h.													
70	Găești													
78	Pătroaia Hm.													
86	Leordeni Arges													
92	Călinesti Hm.													
98	Canton 97+770 h.													
100	Golești													
905	Câmpulung													
100	Golești													
107	Km. 107+000 h.													
108	Pitești													
108	Pitești													
109	Km. 109+000 h.													
113	Bradul de Sus													
118	Pârnu Hm.													
122	Pârnu h.													
126	Suseni h.													
130	Costești													
907	Rosiori Nord													
130	Costești													
138	Fălfani Hm.													
146	Stolnici Hm.													
150	Hârsești Hm.													
156	Corbu													
162	Sinești Hm.													
168	Potcoava													
175	Bălteni Olt Hm.													
181	Recea Hm.													
189	Slatina													
189	Slatina													
194	Milcov Hm.													
199	Slătioara Hm.													
202	Criva h.													
206	Piatra Olt													
910	Caracal													
201	Râmnicu Vâlcea													
CIRCULA LA:		Craiova	Târgoviște	Curtea Arges	Târgoviște	Caracal	Craiova							
TABELA:		901	904	906	904	910	901							
SOSIRE ORA:		07:40	06:14	07:06	07:20	09:10	10:30							

1 Are vagoane de la Parcul Krețulescu - Câmpulung, tabela 905, tr. 14070.

2 Nu circulă în perioada închiderilor de linie pe distanța Potcoava - Slatina.

3 Are vagoane pentru Târgoviște tabela 904, tren 1881.

Pe distanța Piatra Olt - Craiova se anulează în perioada închiderilor de linie.

4 Nu circulă în zilele de 7 și +. Nu circulă în zilele de 6 pe distanța Piatra Olt - Caracal.

5 Are vagoane pentru Târgoviște tabela 904, tren 1889.

901

București - Titu - Pitești - Costești - Slatina - Piatra Olt - Balș - Craiova

	R	R	R	IR	R	R	R	IR	R	R	IR		
	14071	14193	9023	1783	9437	9485	9473	1893	9109	9475	1785		
Km	Clase: 2 2 2 1 2 2 2 2 1 2 2 2 1 2												
Servicii:													
Observatii:	1 (R) 2 (R) 3 4 (A) 5 6 7 (A)												
CIRCULA DE LA: PLECARE ORA:													
0 București Nord Gr.A	08.03			09.25	12.30			13.25	13.40			14.25	
1 București Nord Gr.B			07.55	13				13				14.25	
2 București Basarab h.			07.59										
4 Carpați h.			08.03										
6 Pajura Hm.			08.07										
8 Depoul Buc.Triai h.			08.12		12.39				13.50				
10 Chitila			08.17		12.43				13.54				
15 Săbăreni			08.26		12.53				14.04				
23 Ciocănești Hm.			08.39		13.06				14.18				
30 Băldana h.			08.51		13.17				14.29				
36 Ghergani Hm.	08.54		09.03		13.29				14.41				
42 Contesti h.			09.10		13.37				14.50				
44 Boteni h.			09.15		13.42				14.55				
48 Titu	09.10		09.23	10.27	13.50			14.27	15.03			15.27	
904 Târgoviște	09.15			10.36	13.55			14.36	15.05				
48 Titu	09.12		09.24	10.32	13.55			14.32	15.05			15.29	
54 Fusea Hm.			09.32										
59 Mătăsaru Hm.			09.39										
64 Cojocaru h.			09.45										
66 Găești Sud h.			09.49										
70 Găești	09.30		09.54	10.49				14.49				15.46	
78 Pătroaia Hm.			10.03										
86 Leordeni Argeș	09.43		10.12										
92 Călinesti Hm.			10.23										
98 Canton 97+770 h.													
100 Golești	10.00		10.34	11.17				15.17				16.14	
905 Câmpulung	10.15											16.25	
100 Golești	10.15	10.20	10.35	11.18				15.18				16.15	
107 Km. 107+000 h.													
108 Pitești		10.29	10.50	11.28				15.28				16.25	
108 Pitești		10.30	11.10				13.22	15.38		16.10			
109 Km. 109+000 h.													
113 Bradu de Sus			11.16				13.29			16.16			
118 Pârnu Hm.							13.36			16.21			
122 Pârnu h.			11.26				13.41			16.25			
126 Suseni h.							13.46			16.29			
130 Costești			11.33				13.51	15.57		16.33			
907 Roșiori Nord							14.10			16.45			
130 Costești			11.35				13.52	15.58		16.35			
138 Fălfani Hm.							14.01			16.44			
146 Stolnici Hm.			11.50				14.15			16.52			
150 Hârsești Hm.			11.57				14.21			16.58			
156 Corbu			12.04				14.28			17.04			
162 Sinești Hm.			12.16				14.36			17.11			
168 Potcoava			12.24				14.52			17.23			
175 Bălteni Olt Hm.			12.32				15.01			17.32			
181 Recea Hm.			12.39				15.09			17.44			
189 Slatina			12.50				15.21	16.53		17.56			
189 Slatina						13.05	15.23	16.55		17.58			
194 Mîlcov Hm.						13.13	15.30			18.05			
199 Slătioara Hm.						13.25	15.37			18.11			
202 Criva h.						13.30	15.42			18.15			
206 Piatra Olt						13.38	15.49	17.13		18.22			
910 Caracal						13.43	15.57	18.05					
201 Râmnicu Vâlcea							16.00			18.50			
CIRCULA LA: Parc Kretulescu Curtea Argeș Târgoviște Craiova Craiova Târgoviște													
TABELA: 905 906 904 901 901 904													
SOSIRE ORA: 11:31 11:15 14:36 14:45 18:30 15:48													

1 Are vagoane pentru Pitești - Curtea de Argeș, tabela 901/906, tr. 14193.

Are vagoane de la Curtea de Argeș - Pitești, tabela 906/901, tr. 14192.

2 Nu circulă în perioada închiderilor de linie pe distanța Pitești - Curtea de Argeș.

Are vagoane de la București, tabela 901, tr. 14071.

3 Nu circulă în perioada închiderilor de linie pe distanța Pitești - Slatina.

4 Are vagoane pentru Târgoviște tabela 904, tren 1883.

5 Nu circulă în zilele de 6, 7 și 1 pe distanța Piatra Olt - Craiova.

6 Nu circulă în zilele de +.

7 Are vagoane pentru Târgoviște tabela 904, tren 1885.

901

București - Titu - Pitești - Costești - Slatina - Piatra Olt - Balș - Craiova

	R	R	IR	R	IR	R	R		R	IR		
	9103	14197	1895	9025	1787	9105	14073		9031	1791		
Km	Clase:											
	2	2	1	2	2	1	2	2	2	2	1	2
Servicii:												

Observatii: 1ⓂⓇ Ⓡ 2Ⓡ

**CIRCULA DE LA:
PLECARE ORA:**

0	București Nord Gr.A	▶	14.40	15.25	16.25	18.13	18.25	19.25			
1	București Nord Gr.B	▶		15.52	16.35						
2	București Basarab h.			15.55	16.39						
4	Carpați h.			15.58							
6	Pajura Hm.			16.02	16.45						
8	Depoul Buc.Triaj h.		14.49	16.06	16.49						
10	Chitila		14.54	16.10	16.53						
15	Săbăreni		15.04	16.19	17.03						
23	Ciocănești Hm.		15.18	16.32	17.16						
30	Băldana h.		15.29	16.43	17.27						
36	Ghergani Hm.		15.41	16.55	17.39	19.03					
42	Contești h.		15.49	17.04	17.47						
44	Boteni h.		15.53	17.08	17.51						
48	Titu	○	16.01	17.15	17.59	19.18	19.28	20.27			
904 Târgoviște			16.08		18.02	19.25					
48	Titu	▶	16.08	17.16	17.29	18.02	19.19	19.30	20.29		
54	Fusea Hm.			17.22							
59	Mătășaru Hm.			17.28							
64	Cojocaru h.			17.33							
66	Găești Sud h.			17.36							
70	Găești	▶		17.41	17.46		19.36	19.48	20.46		
78	Pătroaia Hm.			17.56							
86	Leordeni Argeș			18.03			19.50				
92	Călinești Hm.			18.12							
98	Canton 97+770 h.			18.17							
100	Golești	○		18.23	18.14		20.07	20.19	21.14		
905 Câmpulung								20.25			
100	Golești	▶		16.35	17.15	18.24	18.15	20.25	20.20	21.15	
107	Km. 107+000 h.			16.44	17.25	18.34	18.25		20.30	21.25	
108	Pitești	○		16.45	17.35						
108	Pitești	▶									
109	Km. 109+000 h.										
113	Bradul de Sus										
118	Pârnu Hm.										
122	Pârnu h.										
126	Suseni h.										
130	Costești	○		17.54							
907 Roșiori Nord				18.33							
130	Costești	▶		17.55							
138	Fâlfani Hm.										
146	Stolnici Hm.										
150	Hârsești Hm.										
156	Corbu										
162	Sinești Hm.										
168	Potcoava										
175	Bălteni Olt Hm.										
181	Recea Hm.										
189	Slatina	○		18.57							
189	Slatina	▶		18.58							
194	Milcov Hm.										
199	Slătioara Hm.										
202	Criva h.										
206	Piatra Olt	○		19.16							
910 Caracal											
201 Râmnicu Vâlcea											
CIRCULA LA:			Târgoviște	Curtea Argeș	Craiova		Târgoviște	Parc Krețulescu			
TABELA:			904	906	901		904	905			
SOSIRE ORA:			16:51	17:30	20:00		18:45	21:41			

1 Are vagoane de la Parcul Krețulescu - Câmpulung. tabela 905, tr. 14072.

2 Are vagoane pentru Pitești - Curtea de Argeș, tabela 901/906, tr. 14182.

Are vagoane de la Curtea de Argeș - Pitești, tabela 906/901, tr. 14196.

901

București - Titu - Pitești - Costești - Slatina - Piatra Olt - Balș - Craiova

	R	R	R	IR	R	R	IR	R	R	R		
	9487	9107	9027	1897	9477	14182	1793	9489	9479	2802		
Km	Clase: 2 2 2 1 2 2 2 1 2 2 2 1 2											
Servicii:												
Observatii:	Ⓐ 1 2 3Ⓡ Ⓐ 4 5											
CIRCULA DE LA:												
PLECARE ORA:												
						Parc Kretulescu				Mangalia		
						18:48				18:20		
0 București Nord Gr.A		19.33		17.25			20.25			23.10		
1 București Nord Gr.B			20.05									
2 București Basarab h.			20.09									
4 Carpati h.			20.13									
6 Pajura Hm.			20.17									
8 Depoul Buc.Triaj h.		19.42	20.21									
10 Chitila		19.46	20.25									
15 Săbăreni		19.56	20.35									
23 Ciocănești Hm.		20.10	20.57									
30 Bâldana h.		20.21	21.08									
36 Ghergani Hm.		20.33	21.20									
42 Contești h.		20.40	21.28									
44 Boteni h.		20.44	21.32									
48 Titu		20.52	21.40	18.27			21.27			00.11		
904 Târgoviște		20.55	21.45	18.36								
48 Titu		20.55	21.42	18.32			21.29			00.13		
54 Fusea Hm.			21.52									
59 Mătășaru Hm.			21.59									
64 Cojocar h.			22.06									
66 Găești Sud h.			22.10									
70 Găești			22.16	18.51			21.46			00.32		
78 Pătroaia Hm.			22.25									
86 Leordeni Argeș			22.33									
92 Călinești Hm.			22.43									
98 Canton 97+770 h.												
100 Golești			22.55	19.19		20.04	22.14			01.02		
905 Câmpulung										05.45		
100 Golești			22.56	19.20		20.29	22.15			01.07		
107 Km. 107+000 h.												
108 Pitești			23.13	19.30		20.38	22.25			01.17		
108 Pitești				19.40	19.48	20.39			23.40	01.44		
109 Km. 109+000 h.												
113 Bradu de Sus					19.56				23.47			
118 Pârnu Hm.					20.02				23.55			
122 Pârnu h.					20.07				00.02			
126 Suseni h.												
130 Costești				19.59	20.15				00.11	02.01		
907 Roșiori Nord												
130 Costești				20.00	20.16				00.12	02.02		
138 Fâlfani Hm.					20.25				00.23			
146 Stolnici Hm.					20.34				00.34	02.18		
150 Hârsești Hm.					20.41				00.42			
156 Corbu					20.52				00.50			
162 Sinești Hm.					21.00				00.59			
168 Potcoava					21.08				01.08			
175 Bâlteni Olt Hm.					21.17				01.18			
181 Recea Hm.					21.24				01.27			
189 Slatina				20.54	21.36				01.40	03.00		
189 Slatina		20.05		20.55	21.37			23.30	01.41	03.02		
194 Milcov Hm.		20.12			21.43			23.37	01.50			
199 Slătioara Hm.		20.18			21.49			23.44	01.57			
202 Criva h.		20.23			21.54			23.49	02.02			
206 Piatra Olt		20.30		21.13	22.02			23.56	02.10	03.19		
910 Caracal										04.10		
201 Râmnicu Vâlcea		20.45								03.55		
CIRCULA LA:			Târgoviște	Craiova	Curtea Argeș					Sibiu		
TABELA:			904	901	906					201		
SOSIRE ORA:			21:40	21:57	21:24					07:22		

1 Are vagoane pentru Târgoviște tabela 904, tren 1887.

2 Nu circulă în zilele de +.

3 Are vagoane de la București, tabela 901, tr. 14073.

4 Nu circulă în zilele de 6/7 și 7/1.

5 Circulă în perioada 12/13.06 - 12/13.09.2015.

901

București - Titu - Pitești - Costești - Slatina - Piatra Olt - Balș - Craiova

	R	R	IR	IR	R	IR	IR	IR	IR	R		
	9483	9011	1891	1720	9485	1893	1895	1725	1897	2070		

Km	Clase:	2	2	1	2	1	2	2	1	2	1	2	1	2	1	2
Servicii:																

Observatii: © ⚡ 1 2 3 4 5

CIRCULA DE LA:
PLECARE ORA:

		Pitești	Buc. N	Sibiu	Slatina	Buc. N	Buc. N	Sibiu	Buc. N	Sibiu		
206	Piatra Olt	05.30	06.30	09.47	10.08	13.45	17.18	19.17	20.42	21.14	22.07	-
214	Brănet h.	05.39	06.39		10.15	13.53	17.27				22.15	-
217	Canton 217 h.	05.44	06.44			13.57	17.32				22.20	-
219	Bals	05.48	06.48	09.59	10.21	14.01	17.37	19.29	20.54	21.26	22.24	-
219	Bals	05.57	06.49	10.00	10.22	14.02	17.38	19.30	20.55	21.27	22.25	-
223	Spineni h.	06.02	06.54			14.07	17.44				22.30	-
228	Robănești Hm.	06.10	07.01		10.32	14.14	17.52				22.38	-
233	Toporas h.	06.16	07.07		10.37	14.19	17.58				22.44	-
235	Pielești Hm.	06.20	07.11			14.23	18.03				22.55	-
242	Cârcea h.	06.28	07.19			14.30	18.11				23.03	-
247	Plaiu Vulcănești Hm.	06.35	07.31			14.36	18.18				23.08	-
248	Bordei hc.(901)	06.39	07.35		10.52	14.40	18.23				23.08	-
250	Craiova	06.44	07.40	10.30	10.58	14.45	18.30	20.00	21.24	21.57	23.08	-
900	Filiași	08.05	-	12.20	16.15	18.49	20.05	-	-	-	-	-
912	Calafat	07.30	-	-	16.55	-	20.10	-	-	-	-	-

- 1 Are vagoane pentru Târgoviște tabela 904, tren 1881.
Pe distanța Piatra Olt - Craiova se anulează în perioada închiderilor de linie.
- 2 Nu circulă în zilele de 6, 7 și † pe distanța Piatra Olt - Craiova.
- 3 Are vagoane pentru Târgoviște tabela 904, tren 1885.
- 4 Are vagoane de la Brașov tabela 200, tren 2105.
- 5 Are vagoane pentru Târgoviște tabela 904, tren 1887.

901

Craiova - Balș - Piatra Olt - Slatina - Costești - Pitești - Titu - București

	IR	R		IR	IR	IR	IR		IR	R		
	1890	2061		1892	1724	1894	1721		1896	9012		

Km	Clase:	1	2	1	2	1	2	1	2	1	2	2
Servicii:												

Observatii: 1 2 3 ©

CIRCULA DE LA:
PLECARE ORA:

0	Craiova	04.32	05.10	-	07.25	08.05	12.32	14.50	-	16.15	19.18	-
2	Bordei hc.(901)		05.14	-		08.09		14.53	-	16.18	19.22	-
4	Plaiu Vulcănești Hm.			-		08.13		14.58	-	16.23	19.27	-
8	Cârcea h.		05.22	-		08.19		15.03	-	16.28	19.33	-
15	Pielești Hm.			-		08.27		15.11	-	16.36	19.48	-
17	Toporas h.		05.31	-		08.31		15.15	-	16.40	19.52	-
22	Robănești Hm.		05.39	-		08.39		15.21	-	16.46	20.00	-
27	Spineni h.		05.46	-		08.46		15.28	-	16.52	20.07	-
31	Bals	05.01	05.53	-	07.56	08.53	13.02	15.34	-	16.58	20.14	-
31	Bals	05.02	05.54	-	07.57	08.54	13.03	15.35	-	16.59	20.15	-
33	Canton 217 h.		05.58	-		08.58		15.38	-	17.02	20.19	-
36	Brănet h.		06.03	-		09.03		15.43	-	17.07	20.24	-
44	Piatra Olt	05.14	06.12	-	08.09	09.15	13.15	15.52	-	17.16	20.34	-
201	Râmnicu Vâlcea	-	06.35	-	-	09.20	-	16.00	-	18.50	20.45	-
910	Caracal	05.34	06.26	-	08.25	-	13.43	15.57	-	18.05	-	-
CIRCULA LA:		Buc. N	Sibiu		Buc. N	Sibiu	Buc. N	Sibiu		Buc. N	Pitești	
TABELA:		901	201		901	201	901	201		901	901	
SOSIRE ORA:		08:40	12:05		11:46	12:51	16:40	19:29		20:40	23:00	

- 1 Are vagoane de la Târgoviște tabela 904, tren 1884.
- 2 Are vagoane pentru Brașov tabela 200, tren 2106.
- 3 Pe distanța Craiova - Piatra Olt se anulează în perioada închiderilor de linie.

901

Craiova - Balș - Piatra Olt - Slatina - Costești - Pitești - Titu - București

	R	IR	R	R	R	R	R	R	IR	R	R	IR	R
	9022	1780	14181	9470	9102	9480	9104	14070	1782	9432	9024	1890	14192
Km	Clase: 2 1 2 2 2 2 2 2 2 1 2 2 1 2 2												
Servicii:													
Observatii:	1 2Ⓡ 3 4 ✕ 5Ⓡ 6 ⓐ Ⓡ												
CIRCULA DE LA:													
PLECARE ORA:													
			Curtea Argeș		Târgoviște		Târgoviște	Parc Kretulescu		Târgoviște		Craiova	Curtea Argeș
			04:45		03:47		05:32	04:20		07:03		04:32	07:10
44 Piatra Olt ▶				03.30		05.40						05.15	
48 Criva h.				03.35		05.46						05.15	
51 Slătioara Hm.				03.40		05.52						05.15	
56 Milcov Hm.				03.46		06.04						05.15	
61 Slatina ○				03.54		06.13						05.33	
61 Slatina ▶				03.55		06.15						05.35	
69 Recea Hm.				04.04		06.25						05.35	
75 Bălteni Olt Hm.				04.12		06.34						05.35	
82 Potcoava				04.21		06.43						05.35	
89 Sinesti Hm.				04.28								05.35	
95 Corbu				04.36								05.35	
100 Hârsești Hm.				04.43								05.35	
104 Stolnici Hm.				04.54								05.35	
112 Fâlfani Hm.				05.05								05.35	
120 Costești ○				05.17								06.29	
907 Rosiori Nord												08.12	
120 Costești ▶				05.18								06.30	
125 Suseni h.												06.30	
128 Pârnu h.				05.28								06.30	
132 Pârnu Hm.				05.35								06.30	
138 Bradu de Sus				05.42								06.30	
141 Km. 109+000 h.				05.48								06.30	
142 Pitești ○			05.30	05.50								06.50	07.55
142 Pitești ▶	03.40	04.55	05.31						06.00		06.30	07.00	08.20
143 Km. 107+000 h.											06.34	07.10	08.29
150 Golești ○	03.53	05.05	05.40					05.36	06.10		06.46	07.10	08.29
905 Câmpulung			05.45										
150 Golești ▶	03.54	05.06	05.45					05.50	06.11		06.47	07.11	
152 Canton 97+770 h.											06.52	07.11	
158 Călinești Hm.	04.05										06.59	07.11	
164 Leordeni Argeș	04.12							06.03			07.06	07.11	
172 Pătroaia Hm.	04.21										07.14	07.11	
180 Găești ▶	04.30	05.29						06.17	06.35		07.23	07.35	
184 Găești Sud h.	04.36										07.28	07.35	
186 Cojocaru h.	04.40										07.33	07.35	
192 Mătășaru Hm.	04.46										07.48	07.35	
197 Fusea Hm.	04.52										07.55	07.35	
202 Titu ○	05.03	05.50			04.31		06.16	06.39	06.56	07.45	08.07	07.56	
904 Târgoviște	05.30							06.45	07.12		08.36		
202 Titu ▶	05.05	05.58			04.33		06.18	06.42	07.05	07.47	08.09	07.58	
206 Boteni h.	05.10				04.39		06.24			07.53	08.15	07.58	
209 Contesti h.	05.14				04.43		06.28			07.57	08.19	07.58	
214 Ghergani Hm.	05.21				04.50		06.35	06.54		08.11	08.26	07.58	
220 Bâldana h.	05.27				04.57		06.41			08.18	08.33	07.58	
227 Ciocănești Hm.	05.35				05.05		06.49			08.26	08.42	07.58	
236 Săbăreni	05.43				05.13		06.58			08.34	08.51	07.58	
240 Chitila	05.52				05.23		07.08			08.43	09.00	07.58	
242 Depoul Buc.Triai h.	05.56						07.13					07.58	
244 Paiura Hm.	06.01						07.18					07.58	
245 București Triai hc.					05.29					08.48	09.05	07.58	
246 Carpați h.	06.05						07.23					07.58	
248 București Basarab h.	06.12						07.30					07.58	
249 București Nord Gr.B ○	06.15						07.34			08.56		07.58	
250 București Nord Gr.A ○		06.40			05.40			07.31	07.47		09.14	08.40	
CIRCULA LA:													
TABELA:	Parc Kretulescu												
SOSIRE ORA:	905												
	07:01												

- 1 Are vagoane de la Târgoviște, tabela 904, tren 1880.
- 2 Are vagoane pentru București, tabela 901, tr. 14070.
- 3 Nu circulă în zilele de +. 4 Nu circulă în zilele de 7 și +.
- 5 Are vagoane pentru Pitești - Curtea de Argeș, tabela 901/906, tr. 14191.
- 6 Are vagoane de la Curtea de Argeș - Pitești, tabela 906/901, tr. 14181.
- 6 Are vagoane de la Târgoviște, tabela 904, tren 1882.

901

Craiova - Balș - Piatra Olt - Slatina - Costești - Pitești - Titu - București

	R	IR	R	IR	R	IR	R	R	IR	R	IR	R	R
	9401	1892	9403	1784	9112	1786	9472	9482	1788	9106	1894	14072	14183
Km	Clase: 2 1 2 2 1 2 2 1 2 2 1 2 2 1 2												
Servicii:													
Observatii:	8	1	2	Ⓐ	3	4	Ⓐ	Ⓐ	5	6 [Ⓡ]	7 [Ⓡ]		
CIRCULA DE LA:	Caracal	Craiova	Caracal		Târgoviște				Târgoviște	Craiova	arc Krețulescu	Curtea Argeș	
PLECARE ORA:	05:30	07:25	07:30		12:00				14:56	12:32	14:50	15:03	
44 Piatra Olt ▶	06.28	08.10	08.22	-	-	-	-	13.40	-	-	13.17	-	-
48 Criva h.	06.34	LE	08.28	-	-	-	-	13.46	-	-	LE	-	-
51 Slătioara Hm.	06.40		08.34	-	-	-	-	13.52	-	-		-	-
56 Milcov Hm.	06.47		08.41	-	-	-	-	13.59	-	-		-	-
61 Slatina ○	06.56	08.28	08.50	-	-	-	-	14.08	-	-	13.35	-	-
61 Slatina ▶	06.58	08.30		-	-	-	11.40	14.10	-	-	13.36	-	-
69 Recea Hm.	07.07			-	-	-	11.49	14.20	-	-		-	-
75 Bâlteni Olt Hm.	07.15			-	-	-	11.58	14.29	-	-		-	-
82 Potcoava	07.25			-	-	-	12.07	14.38	-	-		-	-
89 Sinești Hm.	07.34			-	-	-	12.15		-	-		-	-
95 Corbu	07.43			-	-	-	12.23		-	-		-	-
100 Hârsești Hm.	07.51			-	-	-	12.31		-	-		-	-
104 Stolnici Hm.	07.58			-	-	-	12.38		-	-		-	-
112 Fâlfani Hm.	08.13			-	-	-	12.49		-	-		-	-
120 Costești ○	08.26	09.30		-	-	-	13.01		-	-	14.30	-	-
907 Rosiori Nord				-	-	-	14.10		-	-		-	-
120 Costești ▶	08.31	09.31		-	-	-	13.03		-	-	14.31	-	-
125 Suseni h.				-	-	-			-	-		-	-
128 Pârnu h.	08.42			-	-	-	13.13		-	-		-	-
132 Pârnu Hm.	08.49			-	-	-	13.20		-	-		-	-
138 Bradu de Sus	08.56			-	-	-	13.31		-	-		-	-
141 Km. 109+000 h.	09.02			-	-	-	13.36		-	-		-	-
142 Pitești ○	09.05	09.50		-	-	-	13.39		-	-	14.50	-	15.48
142 Pitești ▶		10.00	11.00	-	13.00	-		14.00	-	-	15.00	-	15.50
143 Km. 107+000 h.			LE	-	LE	-		LE	-	-		-	
150 Golești ○		10.10	11.10	-	13.10	-		14.10	-	-	15.10	16.06	15.59
905 Cămpulung		10.15		-		-			-	-			
150 Golești ▶		10.11	11.11	-	13.11	-		14.11	-	-	15.11	16.20	16.25
152 Canton 97+770 h.				-		-			-	-			
158 Călinești Hm.				-		-			-	-			
164 Leordeni Argeș				-		-			-	-		16.33	
172 Pătroaia Hm.				-		-			-	-			
180 Găești ▶		10.35	11.35	-	13.35	-		14.35	-	-	15.35	16.47	
184 Găești Sud h.				-		-			-	-			
186 Cojocaru h.				-		-			-	-			
192 Mătășaru Hm.				-		-			-	-			
197 Fusea Hm.				-		-			-	-			
202 Titu ○		10.56	11.56	12.38	13.56	-		14.56	15.40	-	15.56	17.08	
904 Târgoviște		11.00		13.55	14.36	-		15.05		-	16.08		
202 Titu ▶		11.04	11.58	12.40	14.04	-		14.58	15.41	-	15.58	17.09	
206 Boteni h.				12.45		-			15.46	-			
209 Costești h.				12.49		-			15.50	-			
214 Ghergani Hm.				12.55		-			15.56	-		17.20	
220 Bâldana h.				13.01		-			16.03	-			
227 Ciocănești Hm.				13.08		-			16.20	-			
236 Săbăreni				13.16		-			16.29	-			
240 Chitila				13.25		-			16.41	-			
242 Depoul Buc.Triai h.						-				-			
244 Paiura Hm.						-				-			
245 București Triai hc.					13.31	-			16.46	-			
246 Carpați h.						-				-			
248 București Basarab h.						-				-			
249 București Nord Gr.B ○						-			16.55	-			
250 București Nord Gr.A ○		11.46	12.40	13.41	14.46	-		15.40		-	16.40	17.55	
CIRCULA LA:													Parc Krețulescu
TABELA:													905
SOSIRE ORA:													17:41

- 1 Are vagoane de la Târgoviște tabela 904, tren 1884.
 - 2 Nu circulă în zilele de 7 și † pe distanța Caracal - Piatra Olt.
 - 3 Are vagoane de la Târgoviște tabela 904, tren 1886.
 - 4 Nu circulă în perioada închiderilor de linie pe distanța Slatina - Potcoava.
 - 5 Pe distanța Craiova - Piatra Olt se anulează în perioada închiderilor de linie.
 - 6 Are vagoane pentru Pitești - Curtea de Argeș, tabela 901/906, tr. 14197.
- Are vagoane de la Curtea de Argeș - Pitești, tabela 906/901, tr. 14183.
- 7 Are vagoane pentru București, tabela 901, tr. 14072.
 - 8 Nu circulă în zilele 7 pe distanța Caracal - Piatra Olt.

901

Craiova - Balș - Piatra Olt - Slatina - Costești - Pitești - Titu - București

R	R	IR	R	R	IR	R	R	R	R	R	R	
9030	9108	1792	9026	9476	1896	9028	14196	9478	9012	9484	2801	

Km	Clase:	2	2	1	2	2	2	1	2	2	2	2	2	1	2
Servicii:															

Observatii: 2 1 3 4 (R) 5 (B) (A) 6

CIRCULA DE LA: PLECARE ORA:		Târgoviște			Craiova	Curtea Argeș		Craiova		Sbiu		
44	Piatra Olt				16.25	17.17		18.25	19.25	20.41	22.20	22.45
48	Criva h.				16.30	17.17		18.25	19.31	20.46	22.27	
51	Slătioara Hm.				16.35	17.17		18.25	19.37	20.51	22.33	
56	Milcov Hm.				16.42	17.17		18.25	19.44	21.01	22.40	
61	Slatina				16.50	17.35		18.25	19.53	21.10	22.49	23.03
61	Slatina				14.40	16.54		18.25	20.01	21.12		23.05
69	Recea Hm.				14.49	17.03		18.25	20.10	21.25		
75	Bălteni Olt Hm.				15.02	17.12		18.25	20.19	21.33		
82	Potcoava				15.10	17.21		18.25	20.33	21.41		
89	Sinești Hm.				15.17	17.29		18.25	20.42	21.49		
95	Corbu				15.24	17.36		18.25	20.51	21.56		
100	Hârsești Hm.				15.30	17.43		18.25	20.59	22.03		
104	Stolnici Hm.				15.36	17.50		18.25	21.06	22.09		23.45
112	Fălfani Hm.				15.36	18.03		18.25	21.17	22.19		
120	Costești				15.54	18.15		18.25	21.30	22.30		00.04
907	Roșiori Nord				16.45	18.33		18.25				
120	Costești				16.00	18.16		18.25	21.31	22.31		00.14
125	Suseni h.				16.06	18.16		18.25	21.31	22.31		
128	Pârnu h.				16.10	18.24		18.25	21.41	22.40		
132	Pârnu Hm.				16.22	18.30		18.25	21.48	22.46		
138	Brad de Sus				16.28	18.36		18.25	21.56	22.52		
141	Km. 109+000 h.				16.32	18.41		18.25	22.02	22.57		
142	Pitești				16.34	18.43		18.25	22.05	23.00		00.32
142	Pitești	16.00		17.00	16.52		19.00	19.58	20.06			00.55
143	Km. 107+000 h.				16.52		19.00	19.58	20.06			00.55
150	Golești	16.09		17.09	17.03		19.10	20.10	20.15			01.05
905	Câmpulung	16.25						20.25				
150	Golești	16.10		17.10	17.04		19.11	20.11				01.06
152	Canton 97+770 h.				17.04		19.11	20.11				
158	Călinești Hm.				17.13		19.11	20.23				
164	Leordeni Argeș				17.27		19.11	20.30				
172	Pătroaia Hm.				17.34		19.11	20.38				
180	Găești	16.35		17.35	17.42		19.35	20.47				01.30
184	Găești Sud h.				17.47		19.35	20.47				
186	Cojocaru h.				17.51		19.35	20.54				
192	Mătășaru Hm.				17.57		19.35	21.01				
197	Fusea Hm.				18.03		19.35	21.08				
202	Titu	16.56	17.21	17.56	18.13		19.56	21.20				01.48
904	Târgoviște			18.02	18.36		20.55	21.45				
202	Titu	16.58	17.28	18.04	18.15		19.58	21.22				01.50
206	Boteni h.				18.20		19.58	21.28				
209	Contești h.				18.23		19.58	21.32				
214	Gherșani Hm.				18.29		19.58	21.38				
220	Băldana h.				18.34		19.58	21.45				
227	Ciocănești Hm.				18.41		19.58	21.53				
236	Săbăreni				18.49		19.58	22.02				
240	Chitila				18.58		19.58	22.11				
242	Depoul Buc.Triai h.				19.01		19.58	22.11				
244	Pajura Hm.				19.05		19.58	22.11				
245	București Triai hc.		18.21				19.58	22.17				
246	Carpați h.				19.09		19.58	22.17				
248	București Basarab h.				19.16		19.58	22.17				
249	București Nord Gr.B				19.19		19.58	22.26				
250	București Nord Gr.A	17.40	18.31	18.46			20.40					02.30
CIRCULA LA:												Mangalia
TABELA:												800
SOSIRE ORA:												07:49

- 1 Nu circulă în perioada închiderilor de linie pe distanța Slatina - Pitești.
- 2 Are vagoane de la Târgoviște tabela 904, tren 1888.
- 3 Nu circulă în zilele de +.
- 4 Nu circulă în zilele de 7 și +. Are vagoane pentru Câmpulung - Parcul Krețulescu, tabela 905, tr. 14073.
- 5 Nu circulă în zilele de 6 și 7.
- 6 Circulă în perioada 13/14.06 - 13/14.09.2015.

903

Videle - Giurgiu Nord - Giurgiu

	IR 1471	R 9341	R 9343	IR 461	R 9345	R 9347	R 9349		
Km	1 2		2 2		2 2		2 2		
Clase:	1 2		2 2		2 2		2 2		
Servicii:	✕								
Observatii:	1		2		3 (A)		(B) (A)		
CIRCULA DE LA:	Budapesta			Buc. N			Buc. N		
PLECARE ORA:	11:10			12:50			15:24		
0 Videle	02.47	05.55	09.44	13.41	13.50	16.44	21.30	-	-
8 Rădulești Hm.	06.06	06.06	09.55	14.01	14.01	17.01	21.41	-	-
16 Târnavele Hm.	06.16	06.16	10.05	14.11	14.11	17.10	21.51	-	-
24 Vlașca Hm.	06.26	06.26	10.15	14.21	14.21	17.20	22.01	-	-
30 Râsuceni h.	06.33	06.33	10.22	14.28	14.28	17.27	22.08	-	-
33 Toporu	06.38	06.38	10.27	14.33	14.33	17.32	22.13	-	-
43 Chiriacu Hm.	06.50	06.50	10.39	14.45	14.45	17.44	22.25	-	-
51 Stănești Hm.	06.58	06.58	10.47	14.53	14.53	17.52	22.33	-	-
56 Oncești h.	07.03	07.03	10.52	14.58	14.58	17.58	22.38	-	-
59 Bălănoaia Hm.	07.10	07.10	10.59	15.05	15.05	18.05	22.45	-	-
60 Cetatea h.	07.13	07.13	11.02	15.08	15.08	18.09	22.48	-	-
63 Giurgiu Nord	03.55	07.19	11.08	14.47	15.14	18.15	22.54	-	-
63 Giurgiu Nord	04.30	07.20	11.09	15.25	15.15	18.16	22.55	-	-
66 Giurgiu	04.55	07.25	11.14	15.50	15.20	18.21	23.00	-	-
Ruse	04.55	-	-	15.50	-	-	-	-	-
CIRCULA LA:	Burgas			Sofia					
TABELA:	D			D					
SOSIRE ORA:	11:15			22:20					

1 Circulă în zilele de 2/3 și 5/6 în perioada 12/13.06 - 04/05.09.2015.

2 Are vagoane pentru Istanbul, tabela D, tren 491.

3 In perioada inchiderilor de linie se anuleaza.

903

Giurgiu - Giurgiu Nord - Videle

	IR 1470	R 9340	R 9342	R 9344	IR 460	R 9346	R 9348	
Km	1 2		2 2		2 2		2 2	
Clase:	1 2		2 2		2 2		2 2	
Servicii:	✕							
Observatii:	1		✕		2 (A) 3		(A) 4	
CIRCULA DE LA:	Burgas				Sofia			
PLECARE ORA:	17:40				07:55			
0 Giurgiu	00.40	-	-	-	14.35	-	-	-
3 Giurgiu Nord	01.05	04.10	07.50	11.50	15.00	15.45	19.00	-
3 Giurgiu Nord	01.25	04.15	07.55	11.55	15.00	15.50	19.05	-
6 Cetatea h.	04.20	04.16	07.56	11.56	15.17	15.51	19.06	-
8 Bălănoaia Hm.	04.24	04.20	08.00	12.00	15.17	15.54	19.10	-
11 Oncești h.	04.28	04.24	08.04	12.04	15.17	15.58	19.14	-
16 Stănești Hm.	04.34	04.28	08.08	12.08	15.17	16.02	19.18	-
23 Chiriacu Hm.	04.42	04.34	08.14	12.14	15.17	16.08	19.24	-
34 Toporu	04.53	04.42	08.22	12.22	15.17	16.16	19.32	-
36 Râsuceni h.	04.56	04.53	08.33	12.33	15.17	16.27	19.43	-
43 Vlașca Hm.	05.04	04.56	08.36	12.36	15.17	16.30	19.46	-
50 Târnavele Hm.	05.13	05.04	08.44	12.44	15.17	16.38	19.54	-
58 Rădulești Hm.	05.24	05.13	08.53	12.53	15.17	16.47	20.03	-
66 Videle	02.39	05.24	09.04	13.04	16.26	16.58	20.14	-
		05.36	09.16	13.15	16.26	17.09	20.27	-
CIRCULA LA:	Budapesta		Buc. N		Buc. N		Buc. N	
TABELA:	900		900		900		900	
SOSIRE ORA:	16:50		07:01		17:15		21:36	

1 Circulă în zilele de 4 și 7 în perioada 14.06 - 06.09.2015.

2 In perioada inchiderilor de linie se anulează.

3 Are vagoane de la Istanbul, tabela D, tren 492.

4 Pe distanța Videle - București Nord circulă 6, 7 și +.

904

Titu - Târgoviște

		R	R		IR	IR	IR		R	R		
		9433	9101		1881	1889	1883		9435	9437		
Km	Clase:	2	2		1	2	1	2	1	2		
↓	Servicii:											

Observatii:

Ⓐ

1

2

3

Ⓐ

CIRCULA DE LA:		Buc. N	Buc. N						Buc. N				
PLECARE ORA:		04:22	05:30						12:30				
0	Titu	-	05.30	06.45	-	07.12	08.36	10.36	-	11.00	13.55	-	-
2	Dâmbovicioara h.	-	05.35	06.49	-				-	11.05	14.00	-	-
6	Podu Rizii h.	-	05.40	06.53	-				-	11.10	14.04	-	-
10	Bănești h.	-	05.46	06.57	-				-	11.14	14.09	-	-
13	Movila Dâmbovița h.	-	05.51	07.00	-				-	11.19	14.14	-	-
15	Nucet	-	05.55	07.04	-	07.26	08.50	10.50	-	11.23	14.18	-	-
19	Cazaci h.	-	06.00	07.08	-				-	11.27	14.23	-	-
24	Văcărești h.	-	06.06	07.12	-				-	11.32	14.29	-	-
32	Târgoviște	-	06.14	07.20	-	07.39	09.03	11.03	-	11.39	14.36	-	-

1 Cerculă de la București, tabela 901, tren 1891.

2 Cerculă de la București, tabela 901, tren 1781.

3 Cerculă de la București, tabela 901, tren 1783.

904

Titu - Târgoviște

		IR	R		R	R	IR		R	R		
		1885	9109		9103	9105	1887		9107	9441		
Km	Clase:	1	2	2	2	2	1	2	2	2		
↓	Servicii:											

Observatii:

1

Ⓐ

Ⓑ

2

CIRCULA DE LA:		Buc. N	Buc. N	Buc.Gr.B		Buc. N							
PLECARE ORA:		13:40	14:40	16:35		19:33							
0	Titu	-	14.36	15.05	-	16.08	18.02	18.36	-	20.55	21.45	-	-
2	Dâmbovicioara h.	-		15.10	-	16.14	18.07		-	21.01	21.51	-	-
6	Podu Rizii h.	-		15.15	-	16.19	18.12		-	21.06	21.56	-	-
10	Bănești h.	-		15.20	-	16.24	18.17		-	21.12	22.01	-	-
13	Movila Dâmbovița h.	-		15.25	-	16.29	18.22		-	21.17	22.06	-	-
15	Nucet	-	14.50	15.29	-	16.33	18.26	18.50	-	21.21	22.10	-	-
19	Cazaci h.	-		15.34	-	16.38	18.31		-	21.26	22.15	-	-
24	Văcărești h.	-		15.40	-	16.43	18.37		-	21.32	22.21	-	-
32	Târgoviște	-	15.03	15.48	-	16.51	18.45	19.03	-	21.40	22.29	-	-

1 Cerculă de la București, tabela 901, tren 1893.

2 Cerculă de la București, tabela 901, tren 1897.

904

Târgoviște - Titu

		R	R		IR	R	IR		R	R		
		9102	14080		1880	9104	1882		9432	9434		
Km	Clase:	2	2		1	2	2	1	2	2	2	
↓	Servicii:											
	Observatii:		Ⓡ		1	⚡	2		Ⓐ			
0	Târgoviște	-	-	03.47	04.39	-	05.15	05.32	06.25	-	07.03	09.40
7	Văcărești h.	-	-	03.55	04.46	-	05.40	05.40	06.25	-	07.11	09.48
12	Cazaci h.	-	-	04.01	04.52	-	05.46	05.46	06.25	-	07.17	09.54
16	Nucet	-	-	04.06	04.57	-	05.28	05.51	06.38	-	07.22	09.59
19	Movila Dâmbovița h.	-	-	04.10	05.01	-	05.55	05.55	06.38	-	07.26	10.03
22	Bănești h.	-	-	04.15	05.05	-	05.59	05.59	06.38	-	07.30	10.08
26	Podu Rizii h.	-	-	04.20	05.10	-	06.05	06.05	06.38	-	07.35	10.13
29	Dâmbovicioara h.	-	-	04.25	05.15	-	06.10	06.10	06.38	-	07.39	10.18
32	Titu	-	-	04.31	05.22	-	05.42	06.16	06.52	-	07.45	10.24
	CIRCULA LA:			Buc. N			Buc. Gr. B		Buc. Gr. B			
	TABELA:			901			901		901			
	SOSIRE ORA:			05:40			07:34		08:56			

1 Cerculă la București, tabela 901, tren 1780.

2 Cerculă la București, tabela 901, tren 1782.

904

Târgoviște - Titu

		IR	R		IR	R	R		IR	R		
		1884	9112		1886	9106	9108		1888	9436		
Km	Clase:	1	2	2	1	2	2	2	1	2	2	
↓	Servicii:											
	Observatii:	1	Ⓐ		2	Ⓐ		3				
0	Târgoviște	-	-	10.25	12.00	-	13.25	14.56	16.42	-	17.25	19.40
7	Văcărești h.	-	-	12.07	12.07	-	15.04	15.04	16.50	-	17.25	19.48
12	Cazaci h.	-	-	12.12	12.12	-	15.10	15.10	16.55	-	17.25	19.54
16	Nucet	-	-	10.38	12.17	-	13.38	15.15	17.00	-	17.38	19.59
19	Movila Dâmbovița h.	-	-	12.20	12.20	-	15.19	15.19	17.03	-	17.38	20.03
22	Bănești h.	-	-	12.24	12.24	-	15.24	15.24	17.07	-	17.38	20.08
26	Podu Rizii h.	-	-	12.28	12.28	-	15.29	15.29	17.11	-	17.38	20.13
29	Dâmbovicioara h.	-	-	12.33	12.33	-	15.34	15.34	17.16	-	17.38	20.18
32	Titu	-	-	10.52	12.38	-	13.52	15.40	17.21	-	17.52	20.24
	CIRCULA LA:			Buc. N			Buc. Gr. B	Buc. N				
	TABELA:			901			901	901				
	SOSIRE ORA:			13:41			16:55	18:31				

1 Cerculă la București, tabela 901, tren 1892.

2 Cerculă la București, tabela 901, tren 1786.

3 Cerculă la București, tabela 901, tren 1792.

OPERATOR FERROVIAR

S.C. "REGIOTRANS" S.R.L. BRAȘOV

Golești - Câmpulung					Km	905	Km	Câmpulung - Golești						
R 14181	R 14071	R 14183	R 14073		↓		↑	R 14070	R 14184	R 14072	R 14182			
2	2	2	2			Clase:		2	2	2	2			
Servicii:														
1	2	3	4	Observatii:					5	6	7			
Curtea Argeș	Buc. N	Curtea Argeș	Buc. N	CIRCULA:					Buc. N	Pitești	Buc. N	Curtea Argeș		
04:45	08:03	15:03	18:13	ORA					07:31	08:50	17:55	21:24		
- 05.45	10.15	16.25	20.25	0	◀	Golești	◦	57	- 05.36	08.36	16.06	20.04	-	
- 05.51	10.21	16.31	20.31	5		Ștefănești Argeș Hm.		52	- 05.31	08.31	16.01	19.59	-	
- 05.55	10.26	16.35	20.36	8		Gropeni h.		49	- 05.26	08.26	15.56	19.54	-	
- 06.01	10.32	16.41	20.42	13	◀	Ciumești	◦	44	- 05.20	08.20	15.50	19.48	-	
- 06.06	10.37	16.46	20.47	17		Mioveni h.		40	- 05.16	08.16	15.46	19.44	-	
- 06.11	10.42	16.51	20.52	21		Clucereasa h.		36	- 05.11	08.11	15.41	19.39	-	
- 06.16		16.56		26		Bucșenești h.		31	- style="text-align: center;">	08.06		19.34	-	
- 06.21	10.51	17.01	21.01	29	◀	Stâlpeni Hm.	◦	27	- 05.01	08.00	15.31	19.28	-	
- 06.25	10.55	17.05	21.05	33		Rădești h.		24	- 04.57	07.56	15.27	19.24	-	
- 06.30	11.00	17.10	21.10	36		Drăghici h.		20	- 04.52	07.51	15.22	19.19	-	
- 06.37	11.07	17.17	21.17	42		Lăzărești Hm.		15	- 04.46	07.45	15.16	19.13	-	
- 06.44	11.14	17.24	21.24	48		Schitu Golești		9	- 04.38	07.38	15.08	19.06	-	
- 06.50	11.20	17.30	21.30	50		Pescăreasa h.		6	- 04.32	07.32	15.02	19.00	-	
- 06.56	11.26	17.36	21.36	55	◦	Câmpulung	▶	2	- 04.26	07.26	14.56	18.54	-	
- 06.57	11.27	17.37	21.37	55	◀	Câmpulung	◦	2	- 04.24	07.24	14.54	18.52	-	
- 07.01	11.31	17.41	21.41	57		Parcul Krețulescu h.		0	- 04.20	07.20	14.50	18.48	-	

1 Are vagoane pentru București, tabela 901, tr. 14070.

2 Are vagoane pentru Pitești - Curtea de Argeș, tabela 901/906, tr. 14193.
Are vagoane de la Curtea de Argeș - Pitești, tabela 906/901, tr. 14192.

3 Are vagoane pentru București, tabela 901, tr. 14072.

4 Are vagoane pentru Pitești - Curtea de Argeș, tabela 901/906, tr. 14182.
Are vagoane de la Curtea de Argeș - Pitești, tabela 906/901, tr. 14196.

5 Are vagoane pentru Pitești - Curtea de Argeș, tabela 901/906, tr. 14191.
Are vagoane de la Curtea de Argeș - Pitești, tabela 906/901, tr. 14181.

6 Are vagoane pentru Pitești - Curtea de Argeș, tabela 901/906, tr. 14197.
Are vagoane de la Curtea de Argeș - Pitești, tabela 906/901, tr. 14183.

7 Are vagoane de la București, tabela 901, tr. 14073.

OPERATOR FERROVIAR

S.C. "REGIOTRANS" S.R.L. BRAȘOV

Pitești - Curtea de Argeș

Curtea de Argeș - Pitești

	R 14191	R 14193	R 14195	R 14197	R 14182	Km ↓	906	Km ↑		R 14181	R 14192	R 14194	R 14183	R 14196
	2	2	2	2	2		Clase:		2	2	2	2	2	2
Servicii:														

1	2	3 Ⓛ	4	Observatii:	5	Ⓝ	6	7 Ⓛ								
Golești	Golești	Golești	arc Krețulescu	CIRCULA:	Parc Krețulescu	Golești	Parc Krețulescu	Golești								
06:12	10:20	16:35	18:48	ORA	07:01	08:29	17:41	20:15								
-	06:22	10:30	13:10	16:45	20:39	0	◀	Pitești	◦	38	-	05:30	07:55	12:50	15:48	19:10
-	06:27	10:35	13:15	16:50	20:44	4		Pitești Nord	◦	35	-	05:24	07:49	12:44	15:42	19:04
-	06:31	10:39	13:19	16:54	20:48	6		C.I.L. h.	◦	32	-	05:20	07:45	12:40	15:38	19:00
-	06:36	10:45	13:25	17:00	20:54	8	◀	Bascov Hm.	◦	30	-	05:16	07:41	12:36	15:34	18:56
-	06:43	10:52	13:32	17:07	21:01	14		Borlești Argeș h.	◦	24	-	05:10	07:35	12:30	15:28	18:50
-	06:47	10:56	13:36	17:11	21:05	18		Merișani h.	◦	21	-	05:06	07:31	12:26	15:24	18:46
-	06:58	11:07	13:47	17:22	21:16	29		Băiculești h.	◦	10	-	04:55	07:20	12:15	15:13	18:35
-	07:06	11:15	13:55	17:30	21:24	38	◦	Curtea de Argeș	▶	0	-	04:45	07:10	12:05	15:03	18:25

1 Are vagoane de la Parcul Krețulescu - Câmpulung, tabela 905, tr. 14070.

2 Are vagoane de la București, tabela 901, tr. 14071.

Nu circulă în perioada închiderilor de linie pe distanța Pitești - Curtea de Argeș.

3 Are vagoane de la Parcul Krețulescu - Câmpulung, tabela 905, tr. 14072.

4 Are vagoane de la București, tabela 901, tr. 14073.

5 Are vagoane pentru București, tabela 901, tr. 14070.

6 Are vagoane pentru București, tabela 901, tr. 14072.

7 Are vagoane pentru Câmpulung - Parcul Krețulescu, tabela 905, tr. 14073.

OPERATOR FERROVIAR

S.C. "REGIOTRANS" S.R.L. BRAȘOV

Roșiori Nord - Costești

Costești - Roșiori Nord

	R 14203	R 14205	R 14207	R 14209	Km ↓	907	Km ↑		R 14202	R 14204	R 14206	R 14208	R 14210
	2	2	2	2		Clase:		2	2	2	2	2	2
Servicii:													

		06:05	11:25	16:20															
-	-	06:21			-	9	◀	Roșiori Nord	◦	64	-	06:00	09:50	15:46	18:30	20:09	-	-	-
-	-	06:28	11:47	16:41	-	14		Papa h.	◦	55	-	05:46	09:36				-	-	-
-	-	06:33	11:52	16:46	-	16		Drăcșenei h.	◦	50	-	05:39	09:29	15:27	18:11	19:50	-	-	-
-	-	06:37	11:56	16:50	-	18		Beuca Sat h.	◦	47	-	05:34	09:24	15:22	18:06	19:45	-	-	-
-	-	06:43	12:02	16:56	-	22		Beuca h.	◦	45	-	05:30	09:20	15:18	18:02	19:41	-	-	-
-	-	06:43	12:02	16:56	-	22		Zâmbreasca h.	◦	42	-	05:24	09:14	15:12	17:56	19:35	-	-	-
-	05:20	06:52	12:11	17:05	-	28		Balaci Hm.	◦	36	-	05:16	09:06	15:04	17:48	19:27	-	-	-
-	05:27	06:59	12:18	17:12	-	32		Surdulești h.	◦	32	-	05:09	08:59	14:57	17:41	19:20	-	-	-
-	05:41	07:13	12:32	17:26	-	36		Miroși	◦	27	-	04:57	08:47	14:45	17:29	19:08	-	-	-
-	05:52	07:23	12:42	17:36	-	45		Colț h.	◦	19	-	-	08:37	14:35	17:10	18:58	-	-	-
-	06:19	07:50	13:09	18:03	-	64	◦	Costești	▶	0	-	-	08:12	14:10	16:45	18:33	-	-	-

OPERATOR FERROVIAR

S.C. "REGIOTRANS" S.R.L. BRAȘOV

Roșiori Nord - Turnu Măgurele

Turnu Măgurele - Roșiori Nord

908

	R	R	R	R	R	<i>Km</i>		<i>Km</i>		R	R	R	R	R
	14151	14153	14155	14157	14159	↓		↑		14152	14154	14156	14158	14160
	2	2	2	2	2		Clase:			2	2	2	2	2
Servicii:														

Ⓝ						Observatii:						Ⓝ					
-	05.00	07.50	11.22	15.35	18.36	0	◀	Roșiori Nord	◦	50	-	07.25	10.02	14.29	17.55	20.46	
-	05.06	07.56	11.28	15.41	18.42	3		Roșiori Hm.		47	-	07.20	09.57	14.24	17.50	20.41	
-						7		Bratcov h.		42	-	07.12					
-			11.36	15.50		8		Km. 200+400 P.aj.m		41	-			14.07			
-		08.11		15.59		16		Troian h.		34	-	07.01		13.57	17.33		
-	05.35	08.24	11.56	16.11	19.08	25		Salcia Teleorman Hm.		24	-	06.48	09.30	13.45	17.20	20.15	
-	05.53	08.41	12.13	16.28	19.25	40		Km. 231+600 h.		10	-	06.30	09.12	13.27	17.02	19.57	
-	06.05	08.53	12.25	16.40	19.37	50	◦	Turnu Măgurele	▶	0	-	06.17	09.00	13.15	16.50	19.45	

909

Roşiori Nord - Alexandria

	R	R	R	R	R	R	R	R	R	R	R	R	
	9359	14141	9361	9363	9365	14143	9367	9369	14145	9371	9373		
Km	Clase: 2 2 2 2 2 2 2 2 2 2 2 2												
↓	Servicii:												
	Observatii: E R B ✖ N NR ✖ R B												
0 Roşiori Nord	-	04.48	05.56	06.50	08.20	10.38	11.15	14.15	16.25	19.04	19.50	21.22	-
3 Roşiori Hm.	-	04.54	06.02	06.56	08.27	10.44	11.21	14.21	16.31	19.10	20.04	21.28	-
13 Peret hc.	-	05.08	06.15	07.10	08.42	10.59	11.34	14.36	16.45	19.23	20.19	21.42	-
17 Plosca Hm.	-	05.16	06.30	07.17	08.50	11.07	11.40	14.52	16.52	19.37	20.35	21.49	-
24 Buzescu h.	-	05.26	06.40	07.27	09.01	11.17	11.49	15.02	17.01	19.47	20.45	21.58	-
32 Alexandria Nord h.	-	05.38	06.51	07.38	09.13	11.29	11.59	15.14	17.12	19.57	20.57	22.09	-
34 Alexandria	-	05.45	06.57	07.45	09.20	11.36	12.05	15.21	17.18	20.03	21.04	22.15	-
CIRCULA LA:							Zimnicea		Zimnicea				
TABELA:							909a		909a				
SOSIRE ORA:							13:05		21:07				

909

Alexandria - Roşiori Nord

	R	R	R	R	R	R	R	R	R	R	R		
	9358	9360	9362	14142	9364	14144	9366	9368	9370	14146			
Km	Clase: 2 2 2 2 2 2 2 2 2 2 2												
↓	Servicii:												
	Observatii: ✖ E R I NR B B R												
CIRCULA DE LA:				Zimnicea							Zimnicea		
PLECARE ORA:				06:50							19:00		
0 Alexandria	-	02.35	03.30	06.00	08.20	12.20	13.25	14.22	17.42	19.08	20.08	-	-
2 Alexandria Nord h.	-	02.39	03.34	06.04	08.24	12.24	13.28	14.26	17.45	19.12	20.12	-	-
10 Buzescu h.	-	02.50	03.46	06.16	08.35	12.36	13.38	14.38	17.56	19.24	20.22	-	-
16 Plosca Hm.	-	03.00	03.57	06.27	08.53	12.47	13.47	14.49	18.06	19.35	20.32	-	-
21 Peret hc.	-	03.07	04.05	06.34	09.01	12.55	13.53	14.57	18.13	19.43	20.39	-	-
31 Roşiori Hm.	-	03.24	04.23	06.59	09.20	13.13	14.09	15.15	18.30	20.01	20.56	-	-
34 Roşiori Nord	-	03.29	04.28	07.04	09.25	13.18	14.14	15.20	18.35	20.06	21.01	-	-

I Nu circulă în zilele de 7 și în perioada închiderilor de linie.

OPERATOR FERROVIAR

S.C. "REGIOTRANS" S.R.L. BRAȘOV

Alexandria - Zimnicea						Zimnicea - Alexandria													
R	R	R	R	R	R	Km	909a	Km	R	R	R	R	R	R					
14131	14133	14143	14135	14137	14145	↓		↑	14132	14142	14134	14136	14138	14146					
2	2	2	2	2	2	Clase:								2	2	2	2	2	2
(N)						Servicii:								(N)					
(N)						Observatii:								(N)					
Roșiori Nord						CIRCULA:								Roșiori Nord					
11:15						ORA								09:25					
19:04						ORA								21:01					
05.48	08.00	12.10	15.25	17.50	20.12	0	◀	Alexandria	◦	42	05.35	07.48	11.55	14.16	17.31	19.56			
06.00	08.13	12.22	15.37	18.02	20.24	10		Țigănești h.		33	05.23	07.35	11.43	14.04	17.19	19.44			
06.04	08.17	12.26	15.41	18.06	20.28	12		Brânceni h.		30	05.19	07.31	11.39	14.00	17.15	19.40			
06.10	08.23	12.32	15.47	18.12	20.34	16		Smârdioasa h.		26	05.13	07.25	11.33	13.54	17.09	19.34			
06.17	08.30	12.38	15.53	18.18	20.40	20		Păuleasa h.		22	05.07	07.18	11.27	13.47	17.02	19.27			
06.23	08.36	12.44	15.59	18.24	20.46	24		Șoimu h.		18	05.01	07.12	11.21	13.41	16.56	19.21			
06.43	08.56	13.05	16.20	18.45	21.07	42	◦	Zimnicea	▶	0	04.40	06.50	11.00	13.20	16.35	19.00			

OPERATOR FERROVIAR

S.C. "REGIOTRANS" S.R.L. BRAȘOV

Caracal - Corabia						Corabia - Caracal													
R	R	R	R	R	R	Km	910a	Km	R	R	R	R	R	R					
14101	14103	14105	14107	14109	14111	↓		↑	14102	14104	14106	14108	14110	14112					
2	2	2	2	2	2	Clase:								2	2	2	2	2	2
(N)						Servicii:								(N)					
(N)						Observatii:								(N)					
Roșiori Nord						CIRCULA:								Roșiori Nord					
11:15						ORA								09:25					
19:04						ORA								21:01					
07.05	09.25	12.20	15.10	17.35	21.12	0	◀	Caracal	◦	42	06.48	09.10	11.50	14.28	17.15	20.28			
07.08	09.28	12.23	15.13	17.38	21.15	1		Canton 239+700 h.		40	06.45	09.07	11.47	14.25	17.12	20.25			
	09.33			17.43		4		Grupa Tehnica Caracal Hm.		38			11.43			20.21			
07.16	09.39	12.32	15.22	17.48	21.23	7		Deveselu h.		34	06.37	08.58	11.37	14.16	17.03	20.15			
07.25	09.48	12.41	15.31	17.57	21.32	14		Frâsinet hc.		28	06.28	08.49	11.28	14.07	16.54	20.06			
07.30	09.53	12.46	15.36	18.02	21.37	17		Studinița h.		24	06.23	08.44	11.23	14.02	16.49	20.01			
07.36	09.59	12.52	15.42	18.08	21.43	21		Studina hc.		21	06.17	08.38	11.17	13.56	16.43	19.55			
07.44	10.08	13.01	15.51	18.16	21.51	27		Vișina h.		14	06.09	08.29	11.09	13.47	16.34	19.47			
07.48	10.12	13.05	15.55	18.20	21.55	30		Vișina Veche hc.		12	06.05	08.25	11.05	13.43	16.30	19.43			
08.02	10.27	13.20	16.10	18.35	22.09	42	◦	Corabia	▶	0	05.50	08.10	10.50	13.28	16.15	19.28			

910

Caracal - Piatra Olt

	R	R		IR	R	IR	R		IR	R		
	9401	9403		1521	9405	1523	9407		1723	9409		
Km	Clase: 2 2 2 2 2 2 1 2 2											
↓	Servicii:											
	Observatii: 1 2 3 B											
CIRCULA DE LA:				Buc. N		Buc. N						
PLECARE ORA:				09:45		13:45						
0 Caracal	-	05.30	07.30	-	12.00	14.08	16.08	16.50	-	18.05	19.20	-
8 Romula Hm.	-	05.40	07.40	-	12.08	14.25	16.13	17.01	-	18.13	19.30	-
14 Fălcoiu h.	-	05.49	07.50	-	12.15	14.35	16.20	17.10	-	18.20	19.40	-
18 Vlădueni	-	05.58	07.59	-	12.22	14.45	16.30	17.20	-	18.29	19.50	-
21 Șopârlița hc.	-	06.03	08.04	-	12.30	14.50	16.40	17.25	-	18.33	19.55	-
26 Pârșcoveni hc.	-	06.10	08.11	-	12.37	15.00	16.50	17.35	-	18.40	20.00	-
32 Piatra Olt	-	06.19	08.20	-	12.33	15.07	16.51	17.42	-	18.48	20.12	-
CIRCULA LA:		Pitești	Slatina	Păușa h.		Rm. Vâlcea				Sibiu		
TABELA:		901	901	201		201				201		
SOSIRE ORA:		09:05	08:50	14:10		18:02				22:33		

1 Nu circulă în zilele 7 pe distanța Caracal - Piatra Olt.

2 Nu circulă în zilele de 7 și † pe distanța Caracal - Piatra Olt.

3 Nu circulă în zilele de 6, 7, † și în perioada vacanțelor școlare 20.12.2014 - 04.01.2015, 31.01 - 08.02.2015, 11.04 - 19.04.2015, 20.06 - 13.09.2015.

910

Piatra Olt - Caracal

	R	R		IR	R	R	IR		R	R		
	9400	9402		1520	9404	9406	1522		9408	9410		
Km	Clase: 2 2 2 2 2 2 2 2 2											
↓	Servicii:											
	Observatii: ✖ ① 1 2 3 A B											
CIRCULA DE LA:				Rm. Vâlcea	Poloaia		Păușa h.					
PLECARE ORA:				05:15	07:02		14:18					
0 Piatra Olt	-	04.10	05.34	-	06.26	08.23	13.43	15.57	-	16.12	18.05	-
6 Pârșcoveni hc.	-	04.17	05.41	-	06.33	08.30	13.50	16.04	-	16.19	18.12	-
11 Șopârlița hc.	-	04.22	05.47	-	06.38	08.36	13.56	16.10	-	16.25	18.18	-
14 Vlădueni	-	04.28	06.00	-	06.44	08.41	14.02	16.16	-	16.31	18.24	-
18 Fălcoiu h.	-	04.34	06.05	-	06.50	08.46	14.09	16.22	-	16.37	18.30	-
25 Romula Hm.	-	04.47	06.17	-	07.03	08.58	14.22	16.35	-	16.50	18.43	-
32 Caracal	-	04.59	06.30	-	07.00	09.10	14.35	16.30	-	17.17	19.00	-
CIRCULA LA:				Buc. N		Roșiori Nord		Buc. N				
TABELA:												
SOSIRE ORA:				09:36		16:04		19:04				

1 Are vagoane de la Sibiu, tabela 200/201, tren 1722. Are vag. pentru Petroșani, tabela 900/202, tren 1827.

2 Nu circulă în zilele de 7 și †. Nu circulă în zilele de 6 pe distanța Piatra Olt - Caracal.

3 Nu circulă în zilele de 6, 7 și † pe distanța Caracal - Roșiori Nord.

Craiova - Calafat						912					Calafat - Craiova					
R	IR	R	R	R	R	Km		Km		R	R	R	R	IR		
9133	481	13133	9135	9137	9139					9132	9134	9136	9138	480		
2	2	2	2	2	2	Clase:					2	2	2	2	2	
Servicii:											I					
Observatii:											I					
CIRCULA:											CIRCULA:					
TABELA:											TABELA:					
ORA											ORA					
Budapesta											Budapesta					
A1.2											A1.2					
19:10											08:15					
07.30	08.20	-	14.10	16.55	20.10	0	◀	Craiova	◦	108	-	06.36	09.04	15.42	18.35	20.28
07.33		-	14.13	16.58	20.14	2		Bordei hc.		106	-	06.31	08.59	15.37	18.30	
07.37		-	14.17	17.02	20.18	4		Jiu Hm.		104	-	06.27	08.55	15.33	18.26	
07.47		-	14.28	17.14	20.28	13		Podari		95	-	06.16	08.44	15.22	18.14	
08.00		-	14.42	17.29	20.42	27		Sălcuța Hm.		81	-	06.03	08.31	15.09	18.01	
08.05		-		17.34		31		Dealul Robului h.		76	-		08.26		17.55	
08.12		-	14.52	17.41	20.51	37		Segarcea Nord hc.		70	-	05.53	08.20	15.00	17.49	
08.15		-	14.55	17.44	20.54	38		Segarcea		69	-	05.50	08.17	14.57	17.46	
08.22		-	15.02	17.51	21.00	42		Cerăt h.		66	-	05.43	08.03	14.43	17.32	
08.31		-	15.11	18.00	21.09	46		Portărești Hm.		61	-	05.34	07.54	14.34	17.23	
08.37		-	15.17	18.06	21.15	49		Urzica Mare h.		58	-	05.27	07.47	14.27	17.16	
08.50		-	15.29	18.19	21.27	56		Afumați h.		51	-	05.14	07.34	14.14	17.03	
08.59		-	15.38	18.28	21.36	61		Siliștea Crucii h.		47	-	05.05	07.25	14.05	16.53	
09.04		-	15.43	18.33	21.41	63		Boureni P.M.		44	-	05.00	07.20	14.00	16.48	
09.18		-	15.56	18.55	21.54	70		Băilești		37	-	04.47	07.07	13.47	16.35	
		-				76		Horticola h.		32	-				-	
09.41		10.50	-	19.18	22.16	83		Moțăței Hm.		24	-	04.24	06.44	13.24	-	
09.52		11.01	-	19.29	22.27	89		Maglavit h.		18	-	04.12	06.32	13.12	-	
10.07	11.05	11.16	-	19.44	22.43	96		Golenți Hm.	◦	12	-	03.59	06.20	13.00	-	18.10
			-			103		Ram. Golenți		5	-				-	
10.26	-	11.35	-	19.55	23.02	104		Cobuz h.		4	-		06.08	12.48	-	-
			-			108	◦	Calafat	▶	0	-	03.40	06.00	12.40	-	-
Sofia											Sofia					
A1.2											A1.2					
17:00											11:55					

1 Nu circulă în zilele de †. Nu circulă în perioada închiderilor de linie pe distanța Moțăței Hm. - Calafat. În această perioadă circulă din Moțăței ca tr. 13133.

2 Circulă în perioada închiderilor de linie, când tr. 9133 este anulat.

3 Nu circulă în zilele de 6 și †.

4 Nu circulă în zilele de †.

OPERATOR FERROVIAR

S.C. "SOFTRANS" S.R.L. Craiova

Strehaia - Motru Hm.

Motru Hm. - Strehaia

914

	R 15941		R 15943	R 15945	Km ↓		Km ↑		R 15942	R 15944		R 15946	
	2		2	2		Clase:			2	2		2	

Servicii:

Observatii:

CIRCULA:			
Craiova	Craiova	Craiova	Craiova
06:35	13:25	20:22	05:36
- 07.50	- 14.50	21.51	- 04.20
- 07.54	- 14.54	21.55	- 04.13
- 07.58	- 14.58	21.59	- 04.09
- 08.03	- 15.03	22.04	- 04.04
- 08.09	- 15.09	22.10	- 03.59
- 08.14	- 15.14	22.15	- 03.53
- 08.19	- 15.19	22.20	- 03.48
- 08.23	- 15.23	22.24	- 03.44
- 08.31	- 15.31	22.32	- 03.38
- 08.41	- 15.41	22.42	- 03.30
- 0	- 3	- 6	- 9
- 13	- 16	- 20	- 22
- 22	- 28	- 31	- 28
- 31	- 28	- 25	- 22
- 18	- 15	- 11	- 8
- 3	- 0	- 3	- 0
- 17.45	- 17.38	- 17.34	- 17.29
- 17.24	- 17.18	- 17.13	- 17.09
- 17.03	- 16.55	- 16.55	- 16.55

ORA

◦ ← **Strehaia** ◦ → 31

- 28 Strehaia Nord h.

- 25 Comanda h.

- 22 Cernaia h.

- 18 Jirov Hm.

- 15 Ceramica h.

- 11 Corcova h.

- 8 Samarinești h.

- 3 Motru Est

◦ → 0 **Motru Est Gr. Călători**

915

Caransebeș - Reșița Sud Hm.

	R 9159	R 9161		R 9163	IR 1999	R 9165	R 9167		IR 1699	R 9169		
--	-----------	-----------	--	-----------	------------	-----------	-----------	--	------------	-----------	--	--

Km **Clase:** 2 2 2 2 2 2 2 2 2

Servicii:

Observatii: **1** **2** **3**

CIRCULA DE LA:										Timișoara					
PLECARE ORA:										16:22					
0	Caransebeș	▶	-	03.45	05.49	-	07.30	08.15	13.30	16.32	-	18.05	19.51	-	-
3	Valea Păltinișului h.		-	03.51		-	07.36		13.36	16.38	-		19.57	-	-
10	Cornuțel Banat Hm.		-	03.59	06.11	-	07.44		13.44	16.46	-	18.19	20.05	-	-
16	Valeadeni h.		-	04.06		-	07.51		13.51	16.53	-		20.12	-	-
21	Brebu		-	04.16	06.32	-	08.01		14.01	17.03	-	18.34	20.22	-	-
29	Ezeriș h.		-	04.25		-	08.10		14.10	17.12	-		20.31	-	-
34	Bănila Călnic h.		-	04.32		-	08.17		14.18	17.19	-		20.38	-	-
39	Reșița Nord		-	04.41	06.55	-	08.26	09.02	14.27	17.28	-	18.57	20.47	-	-
43	Reșița Sud Hm.	○	-	04.50	07.04	-	08.35	09.11	14.36	-	-	19.05	20.56	-	-

1 Circulă de la București tabela 900, tren 1695.

2 Circulă de la Mangalia în perioada 14.06 - 14.09.2015 tabela 800/900, tren 1991.

3 Nu circulă în zilele de sâmbătă, duminică și vacanțele școlare: 20.12.2014-04.01.2015; 31.01.2015-08.02.2015; 11.04.2015-19.04.2015; 20.06.2015-13.09.2015.

915

Reșița Sud - Caransebeș

	IR 1698	R 9160		R 9162	R 9164	R 9166	R 9168		IR 1998	R 9170		
--	------------	-----------	--	-----------	-----------	-----------	-----------	--	------------	-----------	--	--

Km **Clase:** 2 2 2 2 2 2 2 2 2

Servicii:

Observatii: **1** **1** **2** **3**

0	Reșița Sud Hm.	▶	-	05.22	05.53	-	08.48	13.23	15.10	-	-	19.14	22.30	-	-
4	Reșița Nord		-	05.32	06.03	-	09.03	13.33	15.20	18.04	-	19.24	22.40	-	-
9	Bănila Călnic h.		-		06.11	-	09.12	13.41	15.29	18.13	-		-	-	-
15	Ezeriș h.		-		06.19	-	09.20	13.48	15.37	18.21	-		-	-	-
22	Brebu		-	05.53	06.29	-	09.30	14.04	15.47	18.37	-		23.04	-	-
27	Valeadeni h.		-		06.35	-	09.36	14.10	15.53	18.44	-		-	-	-
33	Cornuțel Banat Hm.		-	06.08	06.46	-	09.47	14.20	16.04	18.55	-		23.20	-	-
40	Valea Păltinișului h.		-		06.54	-	09.55	14.28	16.12	19.03	-		-	-	-
43	Caransebeș	○	-	06.20	06.59	-	10.00	14.33	16.18	19.08	-	20.20	23.33	-	-

CIRCULA LA:

TABELA:

SOSIRE ORA:

	Timișoara												
	900												
	08:06												

1 Nu circulă în zilele de sâmbătă, duminică și vacanțele școlare: 20.12.2014-04.01.2015; 31.01.2015-08.02.2015; 11.04.2015-19.04.2015; 20.06.2015-13.09.2015.

2 Circulă la Mangalia în perioada 12.06 - 12.09.2015, tabela 900/800, tren 1992 .

3 Circulă la București tabela 900, tren 1696.

916

Lugoj - Buziaș

	R 9611	R 9613		IR 1811	IR 1837	R 9615	R 9617		R 9619	IR 1819	
--	-----------	-----------	--	------------	------------	-----------	-----------	--	-----------	------------	--

Km	Clase:		2	2	1	2	1	2	2	2	2	2	1	2
-----------	---------------	--	---	---	---	---	---	---	---	---	---	---	---	---

Servicii:														
------------------	--	--	--	--	--	--	--	--	--	--	--	--	--	--

Observatii: 1 2 E B

CIRCULA DE LA:					Sibiu	Iași							Tg Mureș	
PLECARE ORA:					03:20	19:25							16:00	
0 Lugoj	-	04.16	07.23	-	08.53	11.24	12.35	16.00	-	19.40	23.03	-	-	-
9 Boldur h.	-	04.27	07.33	-			12.45	16.10	-	19.51		-	-	-
15 Sinia Hm.	-	04.35	07.41	-			12.53	16.18	-	19.59		-	-	-
20 Căpăt h.	-	04.42	07.47	-			12.59	16.25	-	20.06		-	-	-
28 Buziaș	-	04.50	07.55	-	09.19	11.50	13.07	16.33	-	20.14	23.28	-	-	-
CIRCULA LA:			Timișoara		Timișoara	Timișoara	Timișoara	Timișoara		Timișoara	Timișoara			
TABELA:			918		918	918	918	918		918	918			
SOSIRE ORA:			09:24		09:58	12:29	14:04	17:57		21:24	00:06			

1 În perioada închiderii de line Lugoj - Buziaș - Timișoara Nord circulă prin Recaș.

2 În perioada închiderilor de linie circula ca tr. V.9615/9615-2

916

Buziaș - Lugoj

	R 9610	IR 1812		R 9622	R 9614	IR 1820	R 9616	R 9618	IR 1838	R 9620	
--	-----------	------------	--	-----------	-----------	------------	-----------	-----------	------------	-----------	--

Km	Clase:		2	1	2	2	2	1	2	2	2
-----------	---------------	--	---	---	---	---	---	---	---	---	---

Servicii:											
------------------	--	--	--	--	--	--	--	--	--	--	--

Observatii: 1 2

CIRCULA DE LA:			Timișoara		Timișoara	Timișoara	Timișoara	Timișoara	Timișoara	Timișoara	Timișoara		
PLECARE ORA:			05:10		07:05	07:45	14:12	16:18	17:20	19:22			
0 Buziaș	-	05.17	05.49	-	06.49	08.00	08.24	15.08	17.15	17.56	20.22	-	-
7 Căpăt h.	-	05.26		-	06.57	08.08		15.17	17.23		20.31	-	-
12 Sinia Hm.	-	05.32		-	07.03	08.14		15.23	17.29		20.37	-	-
18 Boldur h.	-	05.40		-	07.10	08.21		15.30	17.36		20.44	-	-
28 Lugoj	-	05.50	06.15	-	07.20	08.31	08.50	15.40	17.46	18.24	20.54	-	-
CIRCULA LA:			Sibiu				Tg Mureș			Iași			
TABELA:			212				212			212			
SOSIRE ORA:			12:03				15:25			10:25			

1 În perioada închiderilor de linie nu circulă pe distanța Vințu de Jos - Sibiu.

2 Nu circula în zilele de sâmbata, duminica si vacantele scolare: 20.12.2014-04.01.2015;

31.01.2015-08.02.2015; 11.04.2015-19.04.2015; 20.06.2015-13.09.2015.

OPERATOR FERROVIAR

S.C. "REGIOTRANS" S.R.L. BRAȘOV

Buziaș - Gătaia - Jamu Mare

Jamu Mare - Gătaia - Buziaș

916a

	R 14461	R 14463	R 14469	R 14465	R 14467	Km ↓		Km ↑		R 14460	R 14462	R 14470	R 14464	R 14468	R 14466
	2	2	2	2	2		Clase:		2	2	2	2	2	2	2

Ⓐ						Servicii:						Ⓐ					
Observatii:						Observatii:						Observatii:					
-	04.16	-	10.30	15.55	-	0	◀	Buziaș	o	56	-	-	10.10	15.40	19.00	-	
-	04.30	-	10.44	16.09	-	10		Nichișoara hc.		46	-	-	09.56	15.26	18.46	-	
-	04.41	-	10.55	16.20	-	17		Tormac h.		39	-	-	09.45	15.15	18.35	-	
-	04.52	-	11.06	16.31	-	24		Șoșdea hc.		32	-	-	09.33	15.03	18.23	-	
-	05.00	-	11.15	16.40	-	29		Gătaia h.		27	-	-	09.25	14.55	18.15	-	
-	05.05	-	11.21	16.45	-	32		Gătaia	▶	24	-	-	09.20	14.50	18.10	-	
-	06.13	09.05	-	17.50	21.30	32	◀	Gătaia	o	24	05.10	08.32	-	13.30	-	20.53	
-	06.34	09.26	-	18.11	21.51	41		Șemlacu Mare hc.		15	04.50	08.12	-	13.10	-	20.33	
-	06.46	09.38	-	18.23	22.03	46		Ferendia hc.		10	04.39	08.01	-	12.58	-	20.22	
-	06.59	09.51	-	18.36	22.16	51		Clopodia hc.		5	04.27	07.48	-	12.46	-	20.10	
-	07.14	10.06	-	18.51	22.31	56		Jamu Mare hcv.	▶	0	04.12	07.32	-	12.30	-	19.55	

918

Timișoara Nord - Buziaș

	R	IR		R	IR	R	R		IR	R		
	9609	1812		9614	1820	9616	9618		1838	9620		
Km	Clase: 2 1 2 2 1 2 2 2 1 2 2											
Serviceii:												
Observatii:	Ⓔ 1											
0 Timișoara Nord	04.16	05.10	-	07.05	07.45	14.12	16.18	-	17.20	19.22	-	-
6 Timișoara Sud			-	07.16		14.23	16.29	-		19.33	-	-
8 Giroc h.			-	07.20		14.27	16.34			19.38	-	-
10 Semenic Hm.			-	07.24		14.31	16.38			19.42	-	-
14 Urseni h.			-	07.29		14.36	16.44			19.48	-	-
19 Uliuc h.			-	07.35		14.43	16.51			19.56	-	-
24 Sacosu Mic			-	07.42		14.49	16.57			20.02	-	-
30 Cheveres h.			-	07.48		14.56	17.04			20.09	-	-
34 Bacova h.			-	07.54		15.02	17.10			20.15	-	-
36 Buziaș	04.56	05.47	-	07.59	08.22	15.07	17.14	-	17.55	20.20	-	-
CIRCULA LA:	Sibiu Lugoj Tg Mureș Lugoj Iași Lugoj											
TABELA:	916 916 916 916 916 916 916 916											
SOSIRE ORA:	12:03 08:31 15:25 15:40 17:46 10:25 20:54											

1 În perioada închiderilor de linie nu circulă pe distanța Vințu de Jos - Sibiu.

918

Buziaș - Timișoara Nord

	R	R		R	IR	IR	R	R	R	IR		
	9608	9612		9613	1811	1837	9615	9617	9619	1819		
Km	Clase: 2 2 2 1 2 1 2 2 2 2 1 2											
Serviceii:												
Observatii:	1 2 3 Ⓔ Ⓑ											
CIRCULA DE LA:	Lugoj Sibiu Iași Lugoj Lugoj Lugoj Tg Mureș											
PLECARE ORA:	07:23 03:20 19:25 12:35 16:00 19:40 16:00											
0 Buziaș	05.10	06.30	-	08.30	09.21	11.52	13.09	16.35	20.27	23.29	-	-
2 Bacova h.	05.14	06.33	-	08.34			13.13	16.39	20.31		-	-
7 Cheveres h.	05.19	06.39	-	08.40			13.19	16.45	20.37		-	-
12 Sacosu Mic	05.44	06.46	-	08.47			13.26	17.06	20.44		-	-
17 Uliuc h.	05.50	06.52	-	08.53			13.32	17.13	20.51		-	-
23 Urseni h.	05.57	06.58	-	08.59			13.38	17.20	20.58		-	-
26 Semenic Hm.	06.04	07.05	-	09.06			13.45	17.38	21.05		-	-
28 Giroc h.	06.08	07.08	-	09.09			13.49	17.42	21.09		-	-
31 Timișoara Sud	06.13	07.17	-	09.14			13.54	17.47	21.14		-	-
36 Timișoara Nord	06.23	07.27	-	09.24	09.58	12.29	14.04	17.57	21.24	00.06	-	-

1 Nu circulă în zilele de sâmbătă, duminică și vacanțele școlare: 20.12.2014-04.01.2015; 31.01.2015-08.02.2015; 11.04.2015-19.04.2015; 20.06.2015-13.09.2015.

2 În perioada închiderii de linie Lugoj - Buziaș - Timișoara Nord circulă prin Recaș.

3 În perioada închiderilor de linie circula ca tr. V.9615/9615-2

OPERATOR FERROVIAR

S.C. "REGIOTRANS" S.R.L. BRAȘOV

919

Timișoara Nord - Jimbolia

		R	R		R	R	R	R		R	R		
		14405	14407		14409	14411	14413	14415		14379	14417		
Km	Clase:	2	2	2	2	2	2	2	2	2	2	2	2
↓	Servicii:												

Observatii:

1 Ⓐ

2 Ⓑ

0	Timișoara Nord ▶	-	07.08	07.55	-	13.30	14.25	16.28	18.30	-	19.30	22.25	-	-
9	Săcălaz Hm.	-	07.19	08.06	-	13.41	14.36	16.39	18.41	-	19.41	22.36	-	-
16	Beregsău hcv.	-	07.27	08.14	-	13.49	14.44	16.47	18.49	-	19.49	22.44	-	-
24	Cărpiniș	-	07.35	08.27	-	13.57	14.52	17.00	18.57	-	19.57	22:52	-	-
33	Clarii Vii h.	-	07.44	08.36	-	14.06	15.01	17.09	19.06	-	20.06	23.01	-	-
39	Jimbolia ◻ ◦	-	07.50	08.42	-	14.12	15.07	17.15	19.12	-	20.12	23.07	-	-

1 Nu circulă în zilele de sâmbătă, duminică și sărbători legale.

2 Nu circulă în zilele de sâmbătă.

919

Jimbolia - Timișoara Nord

		R	R		R	R	R	R	R	R	R		
		14370	14288		14406	14408	14290	14410	14412	14414	14416		
Km	Clase:	2	2	2	2	2	2	2	2	2	2	2	2
↓	Servicii:												

Observatii:

1

2 Ⓐ

19	Jimbolia ◻ ▶	-	05.17	-	-	06.18	08.50	-	12.30	15.15	17.35	20.25	-	-
25	Clarii Vii h.	-	05.24	-	-	06.25	08.57	-	12.37	15.22	17.42	20.32	-	-
34	Cărpiniș	-	05.33	06.03	-	06.34	09.06	11.43	12.46	15.31	17.51	20.41	-	-
42	Beregsău hcv.	-	05.41	06.11	-	06.42	09.14	11.52	12.54	15.39	17.59	20.49	-	-
49	Săcălaz Hm.	-	05.49	06.19	-	06.50	09.22	12.00	13.02	15.47	18.07	20.57	-	-
58	Timișoara Nord ◦	-	05.59	06.29	-	07.00	09.32	12.10	13.12	15.57	18.17	21.07	-	-

1 Nu circulă în zilele de sâmbătă, duminică și sărbători legale pe distanța Lovrin -Jimbolia.

2 Nu circulă în zilele de sâmbătă, duminică și sărbători legale.

OPERATOR FERROVIAR

S.C. "REGIOTRANS" S.R.L. BRAȘOV

Jebel - Liebling					Km ↓	920	Km ↑	Liebling - Jebel							
		R								R					
		14479								14478					
2					Clase:					2					
Servicii:															
1					Observatii:					1					
-	-	-	08.15	-	0	◀	Jebel	◦	10	-	-	-	09.15	-	-
-	-	-	08.23	-	3		Jebelu de Sus h.		7	-	-	-	09.08	-	-
-	-	-	08.34	-	8		Conacul Iosif h.		2	-	-	-	08.57	-	-
-	-	-	08.40	-	10	◦	Liebling hcv	▶	0	-	-	-	08.50	-	-

1 Circulă numai în zilele de miercuri.

OPERATOR FERROVIAR

S.C. "REGIOTRANS" S.R.L. BRAȘOV

Jebel - Giera hcv.					Km ↓	921	Km ↑	Giera hcv. - Jebel								
	R	R	R	R						R	R	R	R			
	14487	14489	14491	14493						14486	14488	14490	14492			
2					Clase:					2						
Servicii:																
1					Observatii:					1						
-	05.01	14.20	17.30	20.35	-	0	◀	Jebel	◦	33	-	04.47	08.00	17.08	20.23	-
-	05.12	14.31	17.41	20.46	-	4		Obădeni h.		29	-	04.38	07.51	16.59	20.15	-
-	05.28	14.42	17.52	21.02	-	8		Ciacova Hm.		25	-	04.27	07.40	16.48	20.04	-
-	05.43	14.57	18.07	21.17	-	15		Ghilad hc.		18	-	04.09	07.21	16.33	19.46	-
-	05.59	15.12	18.23	21.33	-	22		Banloc hc.		12	-	03.54	07.05	16.18	19.31	-
-	06.14	15.27	18.38	21.48	-	28		Livezile Banat hc.		5	-	03.39	06.49	16.03	19.16	-
-	06.25	15.38	18.49	21.58	-	33	◦	Giera hcv.	▶	0	-	03.27	06.37	15.51	19.04	-

922

Timișoara Nord - Jebel - Voiteni - Stamora Moravița

	R	R		R	R	R	R		R	R					
	14505	7686		14509	9663	14513	7688		9667	14515					
Km	Clase:														
	2 1 2 2 2 2 1 2 2 2														
↓	Servicii:														
	Observatii:														
	1® ® 2 ® ®														
0	Timișoara Nord	▶	-	07.37	07.50	-	13.36	14.43	15.45	16.38	-	19.13	19.55	-	-
6	Timișoara Sud		-	07.46	07.59	-	13.45	14.53	15.56	16.49	-	19.24	20.06	-	-
8	Timișoara C.E.T.		-	07.50	08.03	-	14.57	16.00	16.53	-	19.28	20.10	-	-	-
13	Timișeni Hm.		-	07.56	08.11	-	13.53	15.04	16.06	17.01	-	19.35	20.16	-	-
19	Pădureni Timiș P.M.		-	08.03	08.19	-	13.59	15.13	16.13	17.10	-	19.43	20.23	-	-
24	Jebel	○	-	08.08	08.25	-	14.04	15.19	16.18	17.16	-	19.48	20.28	-	-
920	Liebling hcv		-	08.15	-	-	-	-	-	-	-	-	-	-	-
921	Giera hcv.		-	-	-	-	14.20	-	-	17.30	-	-	20.35	-	-
24	Jebel	▶	-	08.09	08.26	-	14.14	15.20	16.20	17.17	-	19.49	20.29	-	-
33	Voiteni	○	-	08.19	08.35	-	14.24	15.30	16.30	17.26	-	19.58	20.39	-	-
33	Voiteni	▶	-	08.20	08.36	-	14.25	15.31	16.31	17.27	-	19.59	20.40	-	-
42	Deta Hm.		-	-	08.46	-	-	15.41	-	17.37	-	20.09	-	-	-
48	Denta h.		-	-	08.52	-	-	15.48	-	17.44	-	20.15	-	-	-
56	Stamora Moravița	⊞ ○	-	-	09.00	-	-	15.56	-	17.53	-	20.23	-	-	-
CIRCULA LA:				Reșița N	VRSAC		Reșița N		Reșița N	VRSAC			Reșița N		
TABELA:				922a	E		922a		922a	E			922a		
SOSIRE ORA:				10:24	09:52		15:57		18:20	18:45			22:30		

1 În perioada închiderilor de linie se anulează pe distanța Berzovia - Reșița Nord.

2 Nu circulă în zilele de sâmbătă, duminică și vacanțele școlare: 20.12.2014-04.01.2015; 31.01.2015-08.02.2015; 11.04.2015-19.04.2015; 20.06.2015-13.09.2015.

922

Stamora Moravița - Voiteni - Jebel - Timișoara Nord

	R	R	R	R	R	R	R	R	R	R	R				
	14498	14500	9662	14504	7689	14506	9666	14510	7687	14514					
Km	Clase:														
	2 2 2 2 1 2 2 2 2 1 2 2														
↓	Servicii:														
	Observatii:														
	® ® 1® 2® 3 ® ®														
CIRCULA DE LA:				Gătaia	Reșița N		Reșița N	VRSAC	Reșița N		Reșița N	VRSAC	Reșița N		
PLECARE ORA:				04:20	04:01		07:35	11:18	12:12		16:22	19:40	19:52		
0	Stamora Moravița	⊞ ▶	-	-	-	05.30	-	12.17	-	16.28	-	20.32	-	-	-
8	Denta h.		-	-	-	05.39	-	12.32	-	16.37	-	20.40	-	-	-
14	Deta Hm.		-	-	-	05.47	-	12.32	-	16.45	-	20.46	-	-	-
23	Voiteni	○	-	04.39	05.33	05.56	09.13	12.41	13.56	16.54	18.04	20.54	21.45	-	-
23	Voiteni	▶	-	04.42	05.36	05.57	09.14	12.42	13.59	16.55	18.07	20.55	21.48	-	-
32	Jebel	○	-	04.52	05.46	06.07	09.24	12.52	14.09	17.05	18.17	21.04	21.58	-	-
921	Giera hcv.		-	05.01	-	-	-	-	14.20	17.30	20.35	-	-	-	-
920	Liebling hcv		-	-	-	08.15	-	-	-	-	-	-	-	-	-
32	Jebel	▶	-	04.53	05.47	06.08	09.34	12.53	14.10	17.26	18.18	21.05	21.59	-	-
37	Pădureni Timiș P.M.		-	04.59	05.52	06.15	09.40	13.05	14.15	17.33	18.23	21.17	22.04	-	-
43	Timișeni Hm.		-	05.06	05.59	06.24	09.47	13.05	14.22	17.42	18.30	21.17	22.11	-	-
48	Timișoara C.E.T.		-	05.12	06.05	06.31	09.53	13.05	14.28	17.49	18.36	21.17	22.17	-	-
50	Timișoara Sud		-	05.19	06.09	06.35	09.59	13.05	14.32	17.53	18.40	21.17	22.21	-	-
56	Timișoara Nord	○	-	05.29	06.18	06.44	10.09	13.22	14.42	18.02	18.50	21.34	22.31	-	-

1 În perioada închiderilor de linie se anulează pe distanța Timișoara Sud - Timișoara Nord.

2 În perioada închiderilor de linie se anulează pe distanța Reșița Nord - Berzovia.

3 Nu circulă în zilele de sâmbătă, duminică și vacanțele școlare: 20.12.2014-04.01.2015; 31.01.2015-08.02.2015; 11.04.2015-19.04.2015; 20.06.2015-13.09.2015.

OPERATOR FERROVIAR

S.C. "REGIOTRANS" S.R.L. BRAȘOV

922a

Voiteni - Gătaia - Berzovia - Reșița Nord

		R	R		R	R	R		R	R	
		14499	14501		14505	14507	14509		14513	14515	
Km	Clase:	2	2		2	2	2		2	2	
↓	Servicii:										

Observatii: 1

CIRCULA DE LA: PLECARE ORA:												
0 Voiteni ▶	-	-	-	-	-	07:37	-	13:36	-	15:45	19:55	-
10 Birda hcv.	-	-	-	-	-	08.30	-	14.25	-	16.31	20.40	-
18 Gătaia ○	-	-	-	-	-	08.38	-	14.35	-	16.41	20.50	-
916 Buziaș	-	-	-	-	-	08.38	-	14.43	-	16.49	20.59	-
916 Jamu Mare hcv.	-	-	-	-	-	09.05	-	14.50	-	18.10	-	-
18 Gătaia ▶	-	-	04.25	06.10	-	09.00	-	14.44	-	16.55	21.21	-
25 Măureni hc.	-	-	04.33	06.18	-	09.08	-	14.53	-	17.04	21.29	-
31 Ghertenis hc.	-	-	04.41	06.25	-	09.15	-	15.01	-	17.12	21.37	-
34 Berzovia ○	-	-	04.45	06.29	-	09.19	-	15.05	-	17.16	21.41	-
923 Oravita	-	-	05.00	-	-	09.28	-	17.27	-	21.50	-	-
34 Berzovia ▶	-	-	04.51	06.30	-	09.33	13.12	15.06	-	17.29	21.43	-
43 Bocșa Română hc.	-	-	05.02	06.41	-	09.44	13.22	15.17	-	17.40	21.53	-
47 Vasiova	-	-	05.09	06.48	-	09.51	13.29	15.24	-	17.47	22.00	-
49 Bocșa Montană hc.	-	-	05.14	06.53	-	09.56	13.33	15.29	-	17.52	22.04	-
53 Coltan h.	-	-	05.22	07.01	-	10.04	13.41	15.37	-	18.00	22.12	-
56 Moniom h.	-	-	05.29	07.08	-	10.11	13.47	15.44	-	18.07	22.18	-
60 Călnic h.	-	-	05.39	07.17	-	10.21	13.57	15.54	-	18.17	22.27	-
62 Reșița Nord ○	-	-	05.43	07.20	-	10.24	14.00	15.57	-	18.20	22.30	-
915 Caransebes	-	-	06.03	09.03	-	13.33	15.20	18.04	-	-	22.40	-

1 In perioada închiderilor de linie se anulează pe distanța Berzovia - Reșița Nord.

922a

Reșița Nord - Berzovia - Gătaia - Voiteni

		R	R		R	R	R		R	R	
		14498	14500		14504	14506	14508		14510	14514	
Km	Clase:	2	2		2	2	2		2	2	
↓	Servicii:										

Observatii: 1 2 3

CIRCULA LA: TABELA: SOSIRE ORA:												
0 Reșița Nord ▶	-	-	-	04.01	-	07.35	12.12	14.10	-	16.22	19.52	-
915 Caransebes	-	-	-	-	-	-	-	-	-	-	-	-
1 Călnic h.	-	-	-	04.04	-	07.38	12.15	14.13	-	16.25	19.55	-
6 Moniom h.	-	-	-	04.13	-	07.48	12.25	14.23	-	16.35	20.05	-
9 Coltan h.	-	-	-	04.19	-	07.55	12.32	14.30	-	16.42	20.12	-
13 Bocșa Montană hc.	-	-	-	04.27	-	08.03	12.40	14.38	-	16.50	20.20	-
15 Vasiova	-	-	-	04.32	-	08.08	12.46	14.44	-	16.55	20.25	-
19 Bocșa Română hc.	-	-	-	04.38	-	08.15	12.52	14.50	-	17.02	20.31	-
27 Berzovia ○	-	-	-	04.48	-	08.25	13.02	15.00	-	17.12	20.41	-
923 Oravita	-	-	-	05.00	-	09.28	13.28	-	-	17.27	21.50	-
27 Berzovia ▶	-	-	-	04.55	-	08.34	13.18	15.12	-	17.22	20.55	-
30 Ghertenis hc.	-	-	-	04.59	-	08.38	13.22	15.17	-	17.27	20.59	-
37 Măureni hc.	-	-	-	05.06	-	08.45	13.29	15.25	-	17.35	21.06	-
43 Gătaia ○	-	-	-	05.14	-	08.53	13.37	15.33	-	17.43	21.14	-
916 Jamu Mare hcv.	-	-	-	06.13	-	09.05	-	-	-	17.50	21.30	-
916 Buziaș	-	-	-	-	-	09.20	14.50	-	-	18.10	-	-
43 Gătaia ▶	-	-	04.20	05.15	-	08.54	13.38	-	-	17.45	21.26	-
52 Birda hcv.	-	-	04.30	05.25	-	09.05	13.48	-	-	17.56	21.37	-
62 Voiteni ○	-	-	04.39	05.33	-	09.13	13.56	-	-	18.04	21.45	-
CIRCULA LA: TABELA: SOSIRE ORA:												

1 In perioada închiderilor de linie se anulează pe distanța Timișoara Sud - Timișoara Nord.

2 In perioada închiderilor de linie se anulează pe distanța Reșița Nord - Berzovia.

3 Nu circulă duminica și sărbători legale pe distanța Berzovia Gătaia.

OPERATOR FERROVIAR

S.C. "REGIOTRANS" S.R.L. BRAȘOV

Berzovia - Oravița

Oravița - Berzovia

923

	R 14521	R 14523	R 14525	R 14527	R 14529	Km ↓		Km ↑		R 14520	R 14522	R 14524	R 14526	R 14528	
	2	2	2	2	2		Clase:		2	2	2	2	2	2	
Servicii:															
Observatii:															
	(N)											(N)			
-	05.00	09.28	13.28	17.27	21.50	0	◀	0	59	-	04.42	08.28	13.08	17.07	20.51
-	05.09	09.37	13.37	17.36	21.59	7			52	-	04.33	08.19	12.59	16.58	20.42
-	05.16	09.44	13.44	17.43	22.06	10			48	-	04.26	08.11	12.52	16.51	20.35
-	05.26	09.54	13.54	17.53	22.16	14			45	-	04.16	08.01	12.42	16.41	20.25
-	05.40	10.08	14.08	18.07	22.30	22			37	-	04.05	07.49	12.31	16.30	20.14
-	05.47	10.16	14.15	18.14	22.37	27			32	-	03.55	07.39	12.21	16.20	20.04
-	05.58	10.27	14.26	18.25	22.48	33			26	-	03.44	07.28	12.10	16.09	19.53
-	06.10	10.39	14.38	18.37	23.00	43			16	-	03.33	07.16	11.59	15.58	19.42
-	06.15	10.44	14.43	18.42	23.05	46			12	-	03.27	07.10	11.53	15.52	19.36
-	06.20	10.49	14.48	18.47	23.10	50			9	-	03.22	07.04	11.48	15.47	19.31
-	06.30	10.59	14.58	18.57	23.20	54			5	-	03.12	06.54	11.38	15.37	19.21
-	06.37	11.05	15.05	19.04	23.27	59	▶	0	0	-	03.05	06.47	11.31	15.30	19.14

OPERATOR FERROVIAR

S.C. "REGIOTRANS" S.R.L. BRAȘOV

Oravița - Iam

Iam - Oravița

924

	R 14533	R 14535	R 14537		Km ↓		Km ↑		R 14532	R 14534	R 14536			
	2	2	2			Clase:		2	2	2				
Servicii:														
Observatii:														
-	-	07.15	16.00	19.35	0	◀	0	27	-	-	06.30	09.22	18.17	-
-	-	07.29	16.14	19.49	9			18	-	-	06.16	09.08	18.04	-
-	-	07.34	16.20	19.55	10			17	-	-	06.10	09.02	17.58	-
-	-	07.44	16.30	20.05	16			11	-	-	06.00	08.52	17.48	-
-	-	07.53	16.39	20.14	21			6	-	-	05.51	08.43	17.39	-
-	-	07.59	16.45	20.20	23			4	-	-	05.45	08.37	17.33	-
-	-	08.07	16.52	20.27	27	▶	0	0	-	-	05.38	08.30	17.25	-

Oravița - Anina					Anina - Oravița									
		R			Km	925	Km			R				
		9695			↓		↑			9694				
2					Clase:					2				
Servicii:														
1					Observatii:			1						
-	-	11.15	-	-	0	◀	Oravița	o	33	-	-	15.20	-	-
-	-	11.29	-	-	6		Brădișoru de Jos h.		28	-	-	15.07	-	-
-	-		-	-	9		Km. 9+000		24	-	-		-	-
-	-	11.53	-	-	12		Dobrei hcv.		21	-	-	14.44	-	-
-	-	12.07	-	-	16		Lișava Hm.		17	-	-	14.30	-	-
-	-	12.12	-	-	18		Ciudanovița Pam.		16	-	-	14.24	-	-
-	-	12.38	-	-	25		Gârlște Hm.		8	-	-	13.58	-	-
-	-		-	-	31		Anina Post Macazuri		2	-	-		-	-
-	-	13.05	-	-	33	o	Anina	▶	0	-	-	13.30	-	-

1 In perioada inchiderilor de linie se anulează.

OPERATOR FERROVIAR

S.C. "REGIOTRANS" S.R.L. BRAȘOV

Timișoara Nord - Cruceni					Cruceni - Timișoara Nord										
	R	R	R	R	Km	926	Km		R	R	R	R			
	14543	14545	14547	14549	↓		↑		14540	14542	14544	14546			
2					Clase:					2					
Servicii:															
1 Ⓝ					Observatii:			1 Ⓝ							
-	07.30	11.00	16.23	20.00	0	◀	Timișoara Nord	o	49	-	06.10	10.36	14.08	19.12	-
-	07.42	11.12	16.34	20.12	5		Timișoara Vest		44	-	05.59	10.25	13.57	19.02	-
-	07.48	11.18	16.40	20.18	9		Utvin h.		40	-	05.52	10.18	13.50	18.55	-
-	07.53	11.23	16.44	20.23	11		Sânmihai h.		38	-	05.47	10.13	13.45	18.51	-
-	08.02	11.32	16.52	20.32	17		Pața h.		32	-	05.39	10.05	13.37	18.43	-
-	08.14	11.44	17.03	20.44	25		Peciu Nou h.		24	-	05.28	09.53	13.25	18.32	-
-	08.23	11.53	17.12	20.53	31		Cebza h.		18	-	05.19	09.43	13.15	18.23	-
-	08.28	11.58	17.16	20.58	33		Giulvăz h		16	-	05.15	09.39	13.11	18.19	-
-	08.37	12.07	17.24	21.07	38		Rudna hc.		11	-	05.07	09.30	13.02	18.11	-
-	08.56	12.26	17.43	21.26	49	o	Cruceni hcv.	▶	0	-	04.48	09.10	12.42	17.52	-

1 Nu circulă duminică și sărbători legale.

OPERATOR FERROVIAR

S.C. "REGIOTRANS" S.R.L. BRAȘOV

Cărpiniș - Ionel						Ionel - Cărpiniș									
	R	R	R		Km	927	Km		R	R	R				
	14287	14289	14291		↓		↑		14288	14290	14292				
	2	2	2			Clase:			2	2	2				
Servicii:															
Observatii:															
-	-	08.35	17.05	20.47	0	◀	Cărpiniș	◦	31	-	-	06.02	11.42	20.32	-
-	-	08.51	17.21	21.03	7		Checea h.		24	-	-	05.47	11.26	20.17	-
-	-	09.06	17.35	21.18	13		Cenei h.		18	-	-	05.33	11.12	20.02	-
-	-	09.20	17.48	21.31	19		Cetățuia h.		12	-	-	05.20	10.59	19.49	-
-	-	09.37	18.05	21.48	23		Pustiniș h.		8	-	-	05.02	10.42	19.32	-
-	-	09.49	18.17	22.00	26		Otelec h.		5	-	-	04.50	10.30	19.20	-
-	-	10.04	18.32	22.15	31	◦	Ionel hcv.	▶	0	-	-	04.35	10.15	19.05	-

OPERATOR FERROVIAR

S.C. "REGIOTRANS" S.R.L. BRAȘOV

Jimbolia - Lovrin						Lovrin - Jimbolia										
	R	R	R	R	R	Km	928	Km		R	R	R	R	R		
	14371	14373	14375	14377	14379	↓		↑		14370	14372	14374	14376	14378		
	2	2	2	2	2		Clase:			2	2	2	2	2		
Servicii:																
Observatii:																
1										2						
-	05.12	07.56	14.25	17.25	20.18	0	◀	Jimbolia	◦	27	-	05.07	07.40	14.07	17.06	19.40
-	05.32	08.18	14.46	17.46	20.39	9		Grabaț h.		18	-	04.46	07.20	13.47	16.47	19.20
-	05.44	08.31	14.59	17.59	20.51	14		Lenauheim hc.		13	-	04.34	07.05	13.35	16.35	19.07
-	05.55	08.43	15.11	18.11	21.03	19		Bulgăruș hc.		8	-	04.23	06.53	13.23	16.24	18.55
-	06.12	09.00	15.28	18.28	21.20	27	◦	Lovrin	▶	0	-	04.05	06.35	13.05	16.06	18.37

1 Nu circulă în zilele de sâmbătă, duminică și sărbători legale.

2 Nu circulă în zilele de sâmbătă, duminică și sărbători legale pe distanța Lovrin - Jimbolia.

1000

București - Ploiești Sud - Ploiești Vest

R	IR	IR		R	IR	R	IR	R	R	IR	IR	
5001	1661	1745		3001	1631	5071	1655	14091	3003	1638	1571	

Km	Clase:	2	1	2	1	2	1	2	1	2	2	2	1	2	1	2
↓	Servicii:															

Observatii:

®

CIRCULA DE LA:

PLECARE ORA:

								Craiova		Constanța						
								04:00		05:35						
0	București Nord Gr.A	05.00	05.45	05.53	-	06.20	07.00	-	07.15	07.55	-	08.20	08.30	-	-	-
1	București Nord Gr.B		LB	LB	-	-	LB	-	LB		07.40	LB	LB	-	-	-
2	București Basarab h.										07.44					
4	Carpati h.										07.47					
6	Pajura Hm.										07.51					
8	Depoul Buc.Triai h.					06.29					07.54					
10	Chitila	05.09				06.33					07.58					
17	Buftea	05.13				06.43					08.11					
21	Dârza h.	05.21				06.48					08.16					
30	Peris	05.26				06.57					08.25					
36	Scroviștea h.	05.35				07.03					08.31					
40	Crivina	05.41				07.09					08.37					
45	Prahova h.	05.47				07.14					08.43					
52	Brazi	05.52				07.22		07.40			08.57					
56	P. M. Ram. Ploiești Ti.	05.59				07.29		07.47			09.05					
60	Ploiești Sud	06.06	06.28	-	-	-	-	07.53	07.58	-	-	-	09.14	-	-	-
60	Ploiești Vest	06.11	-	06.35	-	07.34	07.42	-	-	08.40	09.10	09.03	-	-	-	-
	CIRCULA LA:	Buzău	Iași	Satu Mare		Brașov	Brașov	Buzău	Bacău	Brașov	Brașov	Brașov	Galati			
	TABELA:	500	500	30		300	300	500	500	300	300	300	500			
	SOSIRE ORA:	07:53	12:49	21:56		10:12	09:40	09:36	12:01	10:50	11:52	11:00	13:10			

1000

București - Ploiești Sud - Ploiești Vest

R	R	R	IR	R	IR	IR	IR	R	R	R	IR	
15061	15930	5003	1621	15051	1753	1645	1663	14033	15053	5005	1651	

Km	Clase:	2	1	2	1	2	1	2	1	2	1	2	2	2	2	1	2
↓	Servicii:					X											

Observatii:

1

T

W

T

2

®

T

3

CIRCULA DE LA:

PLECARE ORA:

0	București Nord Gr.A	08.38	09.00	09.33	10.00	10.20	11.00	11.15	12.00	12.10	12.20	13.15	13.50	-	-	-	-
1	București Nord Gr.B				LB		LB	LB	LB					LB	-	-	-
2	București Basarab h.																
4	Carpati h.																
6	Pajura Hm.																
8	Depoul Buc.Triai h.																
10	Chitila																
17	Buftea	08.54		09.50	10.15	10.36					12.37			13.24			
21	Dârza h.													13.28			
30	Peris	09.06		10.02		10.48					12.49			13.35			
36	Scroviștea h.													13.40			
40	Crivina	09.15		10.11		10.57					12.58			13.49			
45	Prahova h.													13.55			
52	Brazi			10.22										14.01			
56	P. M. Ram. Ploiești Ti.													14.07			
60	Ploiești Sud	09.35	-	10.33	-	11.16	11.44	-	12.43	-	13.17	14.27	14.33	-	-	-	-
60	Ploiești Vest	09.48	09.41	-	10.47	-	-	11.58	-	13.00	-	-	-	-	-	-	-
	CIRCULA LA:	Slanic	Brașov	Buzău	Timișoara	Buzău	Suceava	Tg Mureș	Iași	Brașov	Buzău	Buzău	Suceava N				
	TABELA:	306	300	500	300	500	500	300	500	300	500	500	500				
	SOSIRE ORA:	11:16	11:30	12:01	22:53	12:30	17:55	19:40	19:05	15:15	14:30	16:09	20:48				

1 In perioada 31.06.2015 - 13.09.2015 circulă la Slanic, în rest este limitat la Ploiești Sud.

Nu circulă în zilele de 6 și 7 în perioadele 14.12.2014-12.06.2015 și 14.09.2015-12.12.2015.

2 Are vagoane pentru Botoșani, tabela 511, tren 5583.

3 Are vagoane pentru Bicaz, tabela 509, tren 5481.

1000

București - Ploiești Sud - Ploiești Vest

	IR	R	IR	IR	R	IR	R	IR	IR	R	IR	R	
	346	3005	1657	1527	5021	1665	3007	1633	1659	5007	472	15055	
Km	Clase: 1 2 1 2 1 2 1 2 2 1 2 1 2 1 2 1 2 1 2 1 2 2												
Servicii:	X												
Observatii:	1 (A) 2 (T)												
CIRCULA DE LA:													
PLECARE ORA:													
0 București Nord Gr.A	14.00	14.15	15.00	15.35	15.43	16.00	16.33	16.45	17.00	17.10	17.35	17.42	-
1 București Nord Gr.B	LIB		LIB	LIB		LIB		LIB	LIB		LIB		
2 București Basarab h.													
4 Carpați h.													
6 Pajura Hm.													
8 Depoul Buc.Triai h.							16.42						
10 Chitila		14.26			15.54		16.46			17.21			
17 Buftea		14.34			16.01		16.53		17.00	17.31			17.57
21 Dârza h.		14.39					16.58			17.36			
30 Peris		14.48			16.12		17.12			17.45			18.08
36 Scroviștea h.		14.54					17.18			17.50			
40 Crivina		15.00			16.21		17.29	17.17		18.03			18.17
45 Prahova h.		15.06					17.35			18.09			
52 Brazi		15.14			16.36		17.43			18.16			
56 P. M. Ram. Ploiești Tj.		15.22			16.43		17.50			18.24			
60 Ploiești Sud		-	15.43	-	16.49	16.43	-	-	17.43	18.30	-	-	18.36
60 Ploiești Vest	14.42	15.27	-	16.17	-	-	17.55	17.34	-	-	18.15	-	-
CIRCULA LA:	Viena	Brașov	Bacău	Brașov		Iasi	Brașov	Brașov	Suceava	Buzău	Budapesta	Buzău	
TABELA:	300	300	500	300		500	300	300	500	500	300	500	
SOSIRE ORA:	08:14	17:58	19:42	18:13		23:09	20:30	19:34	23:48	20:14	08:50	19:47	

1 Circulă la Sibiu tabela 200, tren 2111.

2 Are vagoane pentru Piatra Neamț, tabela 509, tren 5471.

1000

București - Ploiești Sud - Ploiești Vest

	IR	R	IR	R	R	IR	IR	IR	IR	R	R	IR	
	1553	14031	1643	3009	3011	1741	1555	14039	402	5073	5023	1945	
Km	Clase: 1 2 2 1 2 1 2 1 2 1 2 1 2 2 1 2 1 2												
Servicii:													
Observatii:	E R 1 2 3 B 3 R 4												
CIRCULA DE LA:													
PLECARE ORA:													
0 București Nord Gr.A	17.50	17.57	18.05	-	-	18.35	18.45	-	19.05	-	19.13	-	-
1 București Nord Gr.B	LIB		LIB	18.07	18.07	LIB	LIB	-	LIB	-	-	-	-
2 București Basarab h.				18.11	18.11			-		-	-	-	-
4 Carpați h.								-		-	-	-	-
6 Pajura Hm.				18.17	18.17			-		-	-	-	-
8 Depoul Buc.Triai h.				18.22	18.22			-		-	-	-	-
10 Chitila				18.27	18.27			-		-	19.24	LIB	-
17 Buftea	18.06	18.13		18.38	18.38		19.01	-		-	19.31		-
21 Dârza h.				18.43	18.43			-		-			-
30 Peris		18.30		18.58	18.58			-		-			-
36 Scroviștea h.				19.04	19.04			-		-			-
40 Crivina	18.24	18.39		19.10	19.10		19.19	-		-	19.48		-
45 Prahova h.				19.15	19.15			-		-	19.53		-
52 Brazi				19.22	19.22			-		19.50			-
56 P. M. Ram. Ploiești Tj.				19.29	19.29			-		19.56			-
60 Ploiești Sud	18.45	-	-	-	-	-	-	-	19.55	20.02	20.08	-	-
60 Ploiești Vest	-	18.58	18.49	19.34	19.34	19.17	19.38	19.43	-	-	-	20.29	-
CIRCULA LA:		Brașov	Beclean So	Brașov	Brașov	Satu Mare		Brașov	Chișinău	Buzău		Satu Mare	
TABELA:		300	300	300	300	300		300	500	500		300	
SOSIRE ORA:		21:03	02:32	22:06	22:09	09:39		21:45	08:54	21:47		10:15	

1 Are vagoane pentru Sighetu Marmăției, tabela 409, tren 4133.

2 Circulă în perioadele 14.12.2014 - 02.07.2015 și 07.09.2015 - 12.12.2015

3 Circulă în perioada 03.07.2015 - 06.09.2015.

4 Circulă în perioada 14/15.06.2015 - 13/14.09.2015. Are vag. pentru Sighetu Marmăției, tabela 409, tr.1946.

1000

București - Ploiești Sud - Ploiești Vest

	R	R	R	IR	IR	IR	R	IR	R	R	IR	IR	
	5009	5025	15063	1931	1557	1641	14093	1653	15057	5027	1667	1755	
Km	Clase: 1 2 2 2 1 2 1 2 1 2 2 1 2 1 2												
Servicii:				Ⓜ		Ⓜ		Ⓜ			Ⓜ	Ⓜ	
Observatii:				Ⓜ	1	2	3	Ⓜ	Ⓜ	Ⓜ	Ⓜ	4	
CIRCULA DE LA:				Mangalia				Crailova					
PLECARE ORA:				15:55				17:35					
0 București Nord Gr.A	▶ 20.00	-	20.15	20.37	20.45	21.05	21.17	21.30	21.40	22.15	23.00	23.30	-
1 București Nord Gr.B		19.52		Ⓜ	Ⓜ	Ⓜ		Ⓜ			Ⓜ	Ⓜ	-
2 București Basarab h.		19.57											-
4 Carpati h.		20.01											-
6 Pajura Hm.		20.05											-
8 Depoul Buc.Triai h.		20.09											-
10 Chitila		20.13								22.26			-
17 Buftea	20.16	20.21	20.31		21.01				21.56	22.34			-
21 Dârza h.		20.26											-
30 Peris		20.35	20.43						22.07	22.45			-
36 Scroviștea h.		20.41											-
40 Crivina		20.47	20.52		21.19				22.15	22.54			-
45 Prahova h.		20.52											-
52 Brazi		21.04								23.05			-
56 P. M. Ram. Ploiești Ti.		21.11											-
60 Ploiești Sud	○ 20.47	21.18	21.12	-	21.39	-	-	22.13	22.34	23.16	23.43	00.13	-
60 Ploiești Vest	○ -	-	-	21.21	-	21.47	22.01	-	-	-	-	-	-
CIRCULA LA:	Buzău		Oradea		Dej Călători	Brașov	V Dornei	Buzău		Iași	Suceava		
TABELA:	500		300		300	300	500	500		500	500		
SOSIRE ORA:	21:58		09:33		06:19	00:13	07:13	23:45		05:59	06:20		

1 Circulă în perioada 14/15.06.2015 - 13/14.09.2015.

2 Nu circulă în zilele de 5 și 6.

3 Are vag. pentru Satu Mare tabela 400, tr.4090, Zalău tabela 412, tr.4454, Târgu Mureș tabela 405, tr.4541, Bistrița Nord tabela 406, tr.4116 și Cluj Napoca tabela 401, tr.4113.

4 Are vagoane pentru Botoșani, tabela 511, tren 5581.

1000

Ploiești Vest - Ploiești Sud - București

	IR	R	IR	R	IR	IR	IR	R	IR	R	R	IR	
	1944	5022	1754	5002	401	1668	1642	5024	1552	5072	3002	1654	
Km	Clase: 1 2 2 1 2 1 2 1 2 1 2 2 1 2 2 1 2 1 2												
Servicii:													

Observatii:	1	Ⓐ	2	3	⚡								
CIRCULA DE LA:	Satu Mare	Suceava	Buzău	Chişinău	Iași	Dej Călători			Buzău	Brașov	V Dornei		
PLECARE ORA:	13:15	22:28	03:35	16:35	23:10	21:17			04:35	04:04	21:12		
0 Ploiești Sud	-	04.35	05.08	05.12	05.24	05.38	06.06	06.08	06.12	-	06.36	-	-
0 Ploiești Vest	03.39	-	-	-	-	-	-	06.21	-	06.26	-	-	-
4 P. M. Ram. Ploiești Tj.									06.17	06.30			
8 Brazi		04.45	05.17	05.23					06.23	06.36			
15 Prahova h.		04.52	05.29	05.35			06.21			06.43			
20 Crivina		04.58	05.35	05.39			06.27	06.37		06.53			
24 Scrovîstea h.		05.03	05.50	05.59			06.36			06.58			
29 Peris		05.09	05.50	05.59			06.36			07.04			
38 Dârza h.		05.17	05.59	05.59			06.36			07.12			
43 Buftea		05.23	06.10	06.10			06.47	06.55		07.17			
50 Chitila		05.34	06.22	06.22			06.55			07.26			
52 Depoul Buc. Triai h.		05.39	06.26	06.26									
54 Pajura Hm.		05.48	06.31	06.31									
55 București Triai hc.										07.31			
56 Carpați h.		05.53	06.35	06.35									
58 București Basarab h.		05.57	06.39	06.39									
59 București Nord Gr.B	o	06.01	06.43	06.43			07.08						
60 București Nord Gr.A	o	-	05.53	-	06.15	06.25	06.48	07.15	-	07.40	07.23	-	-
CIRCULA LA:	Mangalia												
TABELA:	800												
SOSIRE ORA:	08:39												

- 1 Circulă în perioada 13/14.06.2015 - 12/13.09.2015. Are vagoane de la Sighetu Marmăției, tabela 409, tren 1947. Are vagoane de la Tg. Mureș, tabela 405, tren 4544.
- 2 Are vagoane de la Botoșani, tabela 511, tren 5584. Are vagoane de la Bicaz, tabela 509, tren 5482.
- 3 Are vagoane de la Satu Mare - tabela 400, tren 4091/4091-2, Zalău - tabela 412, tren 4455, Bistrița Nord - tabela 406, tren 4117 și Cluj Napoca - tabela 401, tren 4112.

1000

Ploiești Vest - Ploiești Sud - București

	R	IR	IR	IR	IR	IR	R	R	R	IR	IR	R	
	5026	14038	1742	1932	1644	1554	5004	14092	15052	1658	1934	3004	
Km	Clase: 2 1 2 1 2 1 2 1 2 1 2 2 1 2 1 2 1 2												
Servicii:													

Observatii:	Ⓐ	1Ⓡ	2	3	4	Ⓔ	Ⓡ	Ⓣ	3				
CIRCULA DE LA:	Brașov	Satu Mare	Oradea	Beclean So		Buzău	Brașov	Buzău	Bacău	Satu Mare	Brașov		
PLECARE ORA:	05:10	16:50	19:12	22:40		06:50	06:15	07:15	04:30	17:55	06:20		
0 Ploiești Sud	06.58	-	-	-	07.41	08.01	08.18	08.27	08.43	-	08.55	08.59	-
0 Ploiești Vest	-	07.11	07.24	07.24	07.37	-	-	-	-	-	-	-	-
4 P. M. Ram. Ploiești Tj.													
8 Brazi												09.04	
15 Prahova h.												09.10	
20 Crivina	07.15					07.57		08.43				09.17	
24 Scrovîstea h.												09.23	
29 Peris								08.52				09.28	
38 Dârza h.												09.34	
43 Buftea	07.34		07.55	07.55		08.13	08.31	09.03				09.42	
50 Chitila												09.47	
52 Depoul Buc. Triai h.												09.55	
54 Pajura Hm.													
55 București Triai hc.													
56 Carpați h.												10.00	
58 București Basarab h.													
59 București Nord Gr.B	o												
60 București Nord Gr.A	o	07.54	08.14	08.14	08.22	08.32	08.50	09.05	09.22	09.30	09.39	10.09	
CIRCULA LA:	Constanța	Mangalia						Craiova					
TABELA:	800	800						900					
SOSIRE ORA:	10:30	13:43						13:02					

- 1 Circulă în perioada 03.07.2015 - 06.09.2015.
- 2 Circulă în perioadele 14/15.12.2014 - 12/13.06.2015 și 13/14.09.2015 - 12.12.2015
- 3 Circulă în perioada 13/14.06 - 12/13.09.2015.
- 4 Are vag. de la Sighetu Marmăției, tabela 409, tren 4136. Are vag. de la Targu Mureș, tabela 405, tr.4546.

1000

Ploiești Vest - Ploiești Sud - București

IR	R	IR	R	R	R	IR	IR	R	IR	IR	R	
1632	14032	1526	15122	15082	15062	1650	473	5006	1662	1652	5008	

Km	Clase:	1	2	2	1	2	2	2	2	1	2	1	2	1	2	1	2
----	--------	---	---	---	---	---	---	---	---	---	---	---	---	---	---	---	---

Servicii:									X								
-----------	--	--	--	--	--	--	--	--	---	--	--	--	--	--	--	--	--

Observatii: **1** **2** **3** **4**

CIRCULA DE LA:	Brașov	Brașov	Brașov	Slănic	Slănic		Suceava	Budapesta	Buzău	Iași	Suceava N	Buzău	
PLECARE ORA:	07:30	08:05	08:44	05:17	05:17		05:00	19:10	10:00	06:00	08:40	14:00	
0 Ploiești Sud	-	-	-	07:04	07:04	10:10	11:06	-	11:40	12:24	15:04	15:23	-
0 Ploiești Vest	09:32	10:03	10:36	06:34	06:34	-	-	11:17	-	-	-	-	-
4 P. M. Ram. Ploiești Ti.	LB		LB				LB	LB	11:46	LB	LB		
8 Brazi									11:53			15:33	
15 Prahova h.									12:01				
20 Crivina	09:49			07:22	07:22	10:27		ISTER	12:07			15:49	
24 Scrovistea h.									12:12			15:54	
29 Peris				07:31	07:35	10:36			12:19			16:00	
38 Dârza h.									12:29				
43 Buftea	10:07			07:43	07:47	10:47			12:36			16:12	
50 Chitila									12:45				
52 Depoul Buc.Triai h.													
54 Pajura Hm.													
55 București Triai hc.									12:51				
56 Carpati h.													
58 București Basarab h.													
59 București Nord Gr.B									13:00				
60 București Nord Gr.A	10:26	10:53	11:20	08:02	08:06	11:07	11:53	12:00	-	13:10	15:51	16:31	-
CIRCULA LA:													
TABELA:													
SOSIRE ORA:													

1 Circulă de la Sibiu tabela 200 tren 2112.

2 Nu circulă în perioada 03.07 - 06.09.2015. În perioadele 14.12.2014-12.06.2015 și 14.09.2015-12.12.2015 nu circulă 6 și 7 pe distanța Ploiești Sud - București Nord.

3 Circulă în perioada 03.07 - 06.09.2015

4 Are vagoane de la Piatra Neamț, tabela 509, tren 5472.

1000

Ploiești Vest - Ploiești Sud - București

IR	R	R	R	R	R	R	IR	R	R	R	IR	
347	14030	3006	15054	15931	5010	3008	1572	14094	5074	15056	1746	

Km	Clase:	1	2	2	1	2	2	1	2	1	2	2	2	1	2	
----	--------	---	---	---	---	---	---	---	---	---	---	---	---	---	---	--

Servicii:	X																
-----------	---	--	--	--	--	--	--	--	--	--	--	--	--	--	--	--	--

Observatii: **1** **2** **3** **4**

CIRCULA DE LA:	Viena	Brașov	Brașov	Buzău	Brașov	Buzău	Brașov	Galati	Brașov	Buzău	Buzău	Satu Mare	
PLECARE ORA:	19:48	14:00	14:16	14:58	14:40	15:05	14:45	13:45	16:05	16:50	17:25	03:47	
0 Ploiești Sud	-	-	-	16:17	-	16:42	-	17:55	-	18:24	18:35	-	-
0 Ploiești Vest	15:33	16:00	16:12	-	16:27	-	17:11	-	18:08	-	-	18:44	-
4 P. M. Ram. Ploiesti Ti.		LB				16:47	17:16	LB		18:30		LB	
8 Brazi						16:53	17:22			18:36			
15 Prahova h.						17:01	17:29						
20 Crivina		16:15		16:34		17:07	17:35				18:53		
24 Scrovistea h.						17:12	17:40						
29 Peris				16:48		17:18	17:46				19:07		
38 Dârza.h.						17:27	17:54						
43 Buftea		16:32	16:41	16:59		17:33	17:59				19:18		
50 Chitila						17:46	18:09						
52 Depoul Buc.Triai h.						17:50							
54 Pajura Hm.						17:54							
55 București Triai hc.							18:14						
56 Carpati h.						17:57							
58 București Basarab h.						18:00							
59 București Nord Gr.B						18:04							
60 București Nord Gr.A	16:15	16:51	17:01	17:17	17:09	-	18:23	18:39	18:54	-	19:37	19:29	-
CIRCULA LA:					Craiova				Craiova				
TABELA:					900				900				
SOSIRE ORA:					20:12				22:40				

1 Are vagoane pentru Iași, tabela 500, tren 14067.

1000

Ploiești Vest - Ploiești Sud - București

	IR 1752	IR 1639	IR 1556	R 3010		IR 1622	R 15058	IR 1664	IR 1646	R 3012	IR 1538	IR 1666		
Km	Clase: 1 2		1 2		1 2		1 2		1 2		1 2		1 2	
Servicii:						X					X			
Observatii:	1		E		H T		2							
CIRCULA DE LA:	Suceava	Brașov		Brașov		Timișoara	Buzău	Iași	Tg Mureș	Brașov	Ciuj N.	Iași		
PLECARE ORA:	12:30	17:15		16:46		08:11	19:05	14:16	13:05	18:20	13:40	16:40		
0 Ploiești Sud	18.57	-	19.20	-	-	-	20.16	20.41	-	-	-	22.56	-	-
0 Ploiești Vest	-	19.10	-	19.30	-	20.07	-	-	20.49	20.58	22.31	-	-	-
4 P. M. Ram. Ploiești Ti.		LB	LB	19.35		LB		LB	LB		LB	LB		
8 Brazi				19.41						21.07				
15 Prahova h.				19.48										
20 Crivina	19.13		19.38	19.54						21.17				
24 Scroviștea h.				19.59										
29 Peris				20.05						21.26				
38 Dârza h.				20.15										
43 Buftea			19.56	20.22		20.37				21.38				
50 Chitila				20.33						21.46				
52 Depoul Buc.Triaj h.														
54 Pajura Hm.														
55 București Triaj hc.				20.38										
56 Carpați h.														
58 București Basarab h.														
59 București Nord Gr.B														
60 București Nord Gr.A	19.45	19.55	20.15	20.48		20.56	21.05	21.25	21.33	22.00	23.18	23.40		
CIRCULA LA:		Constanța												
TABELA:		600												
SOSIRE ORA:		22:38												

1 Are vagoane de la Botoșani, tabela 511, tren 5582.

2 Are vagoane de la Bacău, tabela 500, tren 1656.

Trenuri care pleacă din stația CFR București Nord Gr. A

04:22	R	9433	Chitila 04:32-Titu 05:26-Târgoviște 06:14 2 Nu circulă în zilele de 6, 7 și 8.
04:33	R	8081	Pantelimon 04:53-București Obor 05:28 2
04:45	R	9351	Videle 05:32 2
05:00	R	5001	Chitila 05:12-Buftea 05:20-Brazi 05:58-P. M. Ram. Ploiești Tj. 06:05:30-Ploiești Sud 06:11-Ploiești Est 06:19-Valea Călugărească Hm 06:29-Buzău 07:53 2
05:30	R	9101	Chitila 05:40-Titu 06:44-Târgoviște 07:20 2
05:45	IR	72	TRAIANUS Videle 06:33-Roșiori Nord 07:14-Caracal 07:58-Craiova 08:41-Filiași 09:13-Strehaia hc. 09:36-Balota 10:05-Drobeta Tr. Severin 10:44-Orșova 11:15-Băile Herculane 11:38-Caransebeș 13:03-Lugoj 13:34-Timișoara Nord 14:35-Arad 15:35-Curtici 15:53-Lokoshaza 16:25-Budapesta 18:50 1 2 ✕
05:45	IR	1661	Ploiești Sud 06:28-Mizil 07:04-Buzău 07:39-Râmnicu Sărat 08:13-Focșani 08:52-Tecuci 09:41-Bârlad 10:39-Crasna 11:16-Vaslui 11:36-Buhăiești 11:57-Nicolina 12:39-Iași 12:49 1 2
05:50	R	7031	Pajura Hm. 05:59-Mogoșoaia 06:09-Balotești Hm. 06:20-Căciulați Hm. 06:25-Armășești Hm. 07:02-Urziceni 07:15 2
05:53	IR	1745	Ploiești Vest 06:35-Câmpina 07:01-Comarnic 07:13-Valea Largă Hm. 07:23-Sinaia 07:30-Bușteni 07:39-Azuga 07:45-Predeal 07:56-Brașov 08:35-Augustin Hm. 09:30-Racoș Hm. 09:43-Rupea 10:05-Sighișoara 11:14-Dumbrăveni 11:47-Mediaș 12:14-Copșa Mică 12:32-Blaj 13:22-Teiuș 13:54-Aiud Hm. 14:07-Unirea hc. 14:22-Războieni 14:29-Câmpia Turzii 14:45-Cluj Napoca 15:41-Gherla 16:51-Dej Călători 17:12-Gâlgău 17:52-Ileanda 18:09-Jibou 18:45-Benesat Hm. 19:04-Ulmeni Sălaj 19:22-Mireșu Mare PM. 19:30-Baia Mare 20:07-Seini 21:03-Apa Hm. 21:17-Satu Mare 21:56 1 2
06:00	IR	1891	Titu 07:00-Găești 07:20-Golești 07:50-Pitești 08:00-Costești 08:29-Slatina 09:26-Piatra Olt 09:46-Balș 09:59-Craiova 10:30 1 2 Are vagoane pentru Târgoviște tabela 904, tren 1881. Pe distanța Piatra Olt - Craiova se anulează în perioada închiderilor de linie.
06:20	IR	1822	Ciulnița 07:21-Fetești 07:42-Cernavodă Pod 08:04-Medgidia 08:21-Constanța 08:45-Eforie Nord 09:28-Eforie Sud 09:37-Costinești 09:59-Costinești Tabără hc. 10:06-Neptun hc. 10:19-Mangalia 10:32-Constanța 08:45 1 2 În perioada 12/13.06.2015 - 12/13.09.2015 circulă la Mangalia, în rest la Constanța.
06:20	R	3001	Chitila 06:32-P. mac. R1 Buciumeni 06:37:30-Buftea 06:42-Brazi 07:21-P. M. Ram. Ploiești Tj. 07:28:30-Ploiești Vest 07:34-Buda 07:43-Câmpina 08:16-Sinaia 08:58-Predeal 09:27-Dârste 10:02-Brașov 10:12 1 2
06:30	R	9021	Chitila 06:42-Titu 07:49-Găești 08:21-Călinești Hm. 08:48-Golești 09:00-Pitești 09:15 2
06:32	IR	1771	P.O. Aeroport h. 06:56-Urziceni 07:38-Gârbovi Hm. 07:54-Cotorca Hm. 08:03-Scutelnici h. 08:11:30-Pogoanele 08:19-Rușețu Hm. 08:48-Făurei 09:06-Ianca hc. 09:23-Brăila 10:00-Barboși 10:21-Galați 10:40 1 2

Trenuri care pleacă din stația CFR București Nord Gr. A

06:40	IR	1681	Lehliu 07:26-Ciulnița 07:51-Fetești 08:14-Cernavodă Pod 08:36-Medgidia 08:55-Nicolae Bălcescu 09:31-Cogealac 10:06-Mihai Viteazu Hm. 10:26-Baia Dobrogea 10:37-Babadag 11:00-Tulcea Mărfuri 11:51-Tulcea Oraș 12:03
		2	Circulă în perioada 12.06.2015 - 14.09.2015 iar în rest circulă cu ordin special.
06:45	IR	1591	Videle 07:33-Roșiori Nord 08:14-Caracal 09:00-Craiova 09:44-Filiași 10:15-Strehaia 10:43-Strehaia hc. 10:48-Ciochiuța Hm. 10:54-Târna 11:01-Balota 11:24-Erghevița h. 11:40:30-Drobeta Tr. Severin 12:05
		1 2	
07:00	IR	1631	Ploiești Vest 07:42-Câmpina 08:09-Sinaia 08:34-Bușteni 08:44-Azuga 08:50-Predeal 09:01-Brașov 09:40
		1 2	
07:15	IR	1655	Ploiești Sud 07:58-Mizil 08:34-Buzău 09:09-Râmnicu Sărat 09:43-Focșani 10:23-Mărășești 10:50-Adjud 11:19-Bacău 12:01
		1 2	
07:25	IR	1781	Titu 08:27-Găești 08:48-Golești 09:17-Pitești 09:28
		1 2	Are vagoane pentru Târgoviște tabela 904, tren 1889.
07:25	R	7033	Pajura Hm. 07:36-Mogoșoaia 07:47-Balotești Hm. 07:59-Căciulați Hm. 08:13-Armășești Hm. 09:09-Urziceni 09:23
		2	
07:30	IR	1581	Constanța 09:30
		1 2	Circulă în perioadele 14.12.2014 - 11.06.2015 și 14.09.2015 - 12.12.2015.
07:45	R	9001	Bucureștii Noi 07:55-Grădinari 08:14-Videle 08:40-Roșiori Nord 09:30-Caracal 10:28-Craiova 11:28
		2	Nu circulă în zilele de sărbători legale.
07:55	R	14091	Ploiești Vest 08:40-Câmpina 09:12-Breaza hc. 09:19-Comarnic 09:28-Sinaia 09:43-Bușteni 09:53-Azuga 09:59-Predeal 10:11-Brașov 10:50
		2	
08:03	R	14071	Titu 09:10-Golești 10:00-Câmpulung 11:26-Parcul Krețulescu h. 11:31
		2	Are vagoane pentru Pitești - Curtea de Argeș, tabela 901/906, tr. 14193. Are vagoane de la Curtea de Argeș - Pitești, tabela 906/901, tr. 14192.
08:20	IR	1638	Ploiești Vest 09:03-Câmpina 09:30-Sinaia 09:55-Bușteni 10:04-Azuga 10:10-Predeal 10:21-Brașov 11:00
		1 2	
08:30	IR	1571	Ploiești Sud 09:14-Mizil 09:50-Buzău 10:25-Făurei 11:42-Ianca hc. 11:57-Brăila 12:30-Barboși 12:51-Galați 13:10
		1 2	
08:38	R	15061	Buftea 08:53-Ploiești Sud 09:35-Ploiești Vest 09:48-Buda 09:56-Slănic 11:16
		2	În perioada 31.06.2015 - 13.09.2015 circulă la Slănic, în rest este limitat la Ploiești Sud. Nu circulă în zilele de 6 și 7 în perioadele 14.12.2014-12.06.2015 și 14.09.-12.12.2015.
08:45	R	2021	Videle 09:37-Roșiori Nord 10:30-Caracal 11:28-Craiova 12:18-Filiași 12:49-Turceni 13:09-Târgu Jiu 14:12
		2	
09:00	R	15930	Ploiești Vest 09:41-Câmpina 10:05-Sinaia 10:28-Bușteni 10:36-Azuga 10:42-Predeal 10:53-Brașov 11:30
		1 2	
09:21	R	14092	Videle 10:15-Roșiori Nord 11:08-Mihăești Hm. 11:25-Caracal 12:10-Craiova 13:02
		2	
09:25	IR	1783	Titu 10:27-Găești 10:48-Golești 11:17-Pitești 11:28
		1 2	Are vagoane pentru Târgoviște tabela 904, tren 1883.

Trenuri care pleacă din stația CFR București Nord Gr. A

09:30	IR	1583	Ciulnița 10:27-Fetești 10:47-Cernavodă Pod 11:08-Medgidia 11:23-Constanța 11:48 1 2 Circulă în perioadele 14.12.2014 - 13.06.2015 și 14.09.2015 - 12.12.2015.
09:33	R	5003	Buftea 09:49-Brazi 10:21-Ploiești Sud 10:33-Ploiești Est 10:42-Valea Călugărească Hm 10:52-Mizil 11:18-Buzău 12:01 1 2
09:45	IR	1521	Videle 10:33-Roșiori Nord 11:14-Caracal 11:59-Piatra Olt 12:33-Drăgășani 13:00-Băbeni 13:26-Govora 13:33-Râmnicu Vâlcea 13:44-Călimănești Hm. 14:03-Păușa h. 14:10 2
10:00	IR	1621	Buftea 10:14-Ploiești Vest 10:47-Câmpina 11:14-Comarnic 11:26-Sinaia 11:40-Bușteni 11:50-Azuga 11:56-Predeal 12:07-Brașov 12:46-Codlea Hm. 13:15-Făgăraș 14:12-Ucea 14:36-Avrig Hm. 15:00-Podu Olt 15:14-Tâlmăciu Hm. 15:20-Sibiu 15:40-Săliște Hm. 16:20-Sebeș Alba 17:21-Vințu de Jos 17:35-Șibot 17:59-Aurel Vlaicu 18:18-Orăștie 18:30-Simeria 18:57-Deva 19:21-Ilia 19:52-Săvârșin 20:28-Radna 21:15-Aradu Nou 21:58-Timișoara Nord 22:53 1 2 ✕
10:00	R	15980	Fetești 11:12-Constanța 12:07 1 2 Circulă în perioada 01.05.2015 - 12.12.2015.
10:20	R	15051	Buftea 10:35-Ploiești Sud 11:16-Mizil 11:55-Buzău 12:30 2
10:45	IR	1691	Videle 11:33-Roșiori Nord 12:14-Drăgănești Olt 12:44-Caracal 13:02-Craiova 13:46-Filiași 14:18-Strehaia hc. 14:41-Balota 15:17-Drobeta Tr. Severin 15:56-Orșova 16:27-Băile Herculane 16:50-Caransebeș 18:14-Lugoj 18:47-Timișoara Nord 19:47 1 2
11:00	IR	1753	Ploiești Sud 11:44-Mizil 12:21-Buzău 12:56-Râmnicu Sărat 13:30-Focșani 14:09-Mărășești 14:35-Adjud 15:02-Bacău 15:44-Roman 16:24-Pășcani 16:55-Dolhasca 17:12-Verești 17:30-Suceava 17:55 1 2 Are vagoane pentru Botoșani, tabela 511, tren 5583.
11:15	IR	1645	Ploiești Vest 11:58-Câmpina 12:25-Sinaia 12:50-Bușteni 13:00-Azuga 13:06-Predeal 13:18-Timișu de Sus Hm. 13:35-Brașov 14:00-Sfântu Gheorghe 14:41-Băile Tușnad Hm. 15:15-Miercurea Ciuc 15:42-Siculeni 15:52-Izvoru Oltului 16:10-Izvoru Mureșului Hm. 16:23-Gheorgheni 16:43-Toplița 17:17-Deda 18:29-Reghin 19:02-Târgu Mureș 19:40 1 2
12:00	IR	1663	Ploiești Sud 12:43-Mizil 13:19-Buzău 13:54-Râmnicu Sărat 14:28-Focșani 15:07-Tecuci 15:55-Bărlad 16:51-Crasna 17:29-Vaslui 17:49-Buhăiești 18:13-Nicolina 18:55-Iași 19:05 1 2
12:10	R	14033	Ploiești Vest 13:00-Câmpina 13:42-Breaza hc. 13:48-Comarnic 13:57-Sinaia 14:11-Bușteni 14:20-Azuga 14:26-Predeal 14:37-Brașov 15:15 2
12:15	R	9003	Videle 13:07-Roșiori Nord 14:00-Caracal 15:02-Craiova 15:54 1 2 Circulă în zilele de 5, 6 și 7.
12:20	R	15053	Buftea 12:36-Ploiești Sud 13:17-Mizil 13:53-Buzău 14:30 2
12:30	R	9437	Chitila 12:42-Titu 13:50-Târgoviște 14:36 2 Nu circulă în zilele de 6, 7 și 8.
12:50	IR	461	ROMÂNIA Videle 13:40-Giurgiu Nord 14:47-Ruse 15:50-Sofia 22:20 2 → ← Are vagoane pentru Istanbul, tabela D, tren 491.

Trenuri care pleacă din stația CFR București Nord Gr. A

13:15	R	5005	Chitila 13:27-Buftea 13:34-Brazi 14:13-P. M. Ram. Ploiești Tj. 14:20:30-Ploiești Sud 14:27-Ploiești Est 14:45-Valea Călugărească Hm 14:55-Buzău 16:09
			2
13:25	IR	1893	Titu 14:27-Găești 14:48-Golești 15:17-Pitești 15:28-Costești 15:57-Slatina 16:53-Piatra Olt 17:13-Balș 17:37-Craiova 18:30
			1 2 Are vagoane pentru Târgoviște tabela 904, tren 1885.
13:30	R	7035	Pajura Hm. 13:40-Mogoșoaia 13:51-Balotești Hm. 14:17-Căciulați Hm. 14:22-Armășești Hm. 14:59-Urziceni 15:10
			2 Nu circulă în zilele de 6, 7 și +. În perioada închiderilor de linie se anulează.
13:40	R	9109	Chitila 13:53-Titu 15:03-Târgoviște 15:48
			2 Nu circulă în zilele de 6, 7 și +.
13:40	IR	1773	P.O. Aeroport h. 14:03-Urziceni 14:45-Făurei 15:54-Ianca hc. 16:10-Brăila 16:43-Barboși 17:03-Galați 17:23
			1 2
13:45	IR	1523	Videle 14:33-Roșiori Nord 15:14-Drăgănești Olt 15:45-Caracal 16:03-Piatra Olt 16:51-Drăgășani 17:19-Băbeni 17:44-Govora 17:51-Râmnicu Vâlcea 18:02
			2
13:50	IR	1651	Ploiești Sud 14:33-Mizil 15:09-Buzău 15:44-Râmnicu Sărat 16:18-Focșani 16:57-Mărășești 17:23-Adjud 17:50-Bacău 18:32-Roman 19:18-Pășcani 19:50-Dolhasca 20:07-Verești 20:25-Suceava 20:38-Suceava Nord 20:48
			1 2 Are vagoane pentru Bicaș, tabela 509, tren 5481.
14:00	IR	346	DACIA Ploiești Vest 14:42-Sinaia 15:30-Predeal 15:53-Brașov 16:32-Făgăraș 18:01-Sibiu 19:18-Vințu de Jos 21:09-Simeria 22:22-Deva 22:48-Arad 01:09-Curtici 01:28-Lokoshaza 02:05-Viena 08:14
			1 2 → ← ✕
14:00	IR	1585	Ciulnița 14:57-Fetești 15:17-Cernavodă Pod 15:38-Medgidia 15:53-Constanța 16:18
			1 2
14:15	R	3005	Chitila 14:25-Buftea 14:33-Brazi 15:13-P. M. Ram. Ploiești Tj. 15:21-Ploiești Vest 15:27-Buda 15:35-Câmpina 16:02-Sinaia 16:44-Predeal 17:12-Dârste 17:48-Brașov 17:58
			1 2
14:25	IR	1785	Titu 15:27-Găești 15:45-Golești 16:14-Pitești 16:25
			1 2
14:35	R	8083	Pantelimon 14:55-București Obor 15:33
			2
14:40	R	7037	Pajura Hm. 14:51-Mogoșoaia 15:02-Balotești Hm. 15:16-Căciulați Hm. 15:23-Armășești Hm. 16:13-Urziceni 16:26
			2
14:40	R	9103	Chitila 14:53-Titu 16:01-Târgoviște 16:51
			2
14:45	IR	1825	Videle 15:33-Roșiori Nord 16:14-Drăgănești Olt 16:46-Caracal 17:05-Craiova 17:50-Filiași 18:23-Turceni 18:47-Rovinari Hm. 19:22-Târgu Jiu 19:50
			2
15:00	IR	1657	Ploiești Sud 15:43-Mizil 16:19-Buzău 16:54-Râmnicu Sărat 17:28-Focșani 18:07-Mărășești 18:33-Adjud 19:01-Bacău 19:42
			1 2
15:24	R	9347	Bucureștii Noi 15:35-Chiajna 15:40-Videle 16:41-Rădulești Hm. 16:52-Giurgiu Nord 18:15-Giurgiu 18:21
			2 Nu circulă în zilele de 6.

Trenuri care pleacă din stația CFR București Nord Gr. A

15:25	IR	1895	Titu 16:27-Găești 16:45-Golești 17:14-Pitești 17:25-Costești 17:54-Slatina 18:57-Piatra Olt 19:16-Balș 19:29-Craiova 20:00
			1 2
15:30	R	15073	Căciulați Hm. 15:58-Urziceni 16:41-Făurei 17:52-Ianca hc. 18:10-Brăila 18:47-Barboși 19:09-Galați 19:27
			2
15:35	IR	1527	Ploiești Vest 16:17-Câmpina 16:42-Sinaia 17:07-Bușteni 17:17-Azuga 17:23-Predeal 17:34-Brașov 18:13
			1 2 Circulă la Sibiu tabela 200, tren 2111.
15:43	R	5021	Chitila 15:53-Buftea 16:00-Brazi 16:30-Ploiești Sud 16:49
			2 Nu circulă în zilele de 6, 7 și 1.
15:45	IR	1693	Videle 16:33-Roșiori Nord 17:14-Caracal 17:59-Craiova 18:43-Filiași 19:15-Strehaia hc. 19:38-Balota 20:07-Drobeta Tr. Severin 20:46-Orșova 21:17-Băile Herculane 21:40-Caransebeș 23:05-Lugoj 23:42-Timișoara Nord 00:40
			1 2
15:45	R	7001	Pajura Hm. 15:55-Mogoșoaia 16:05-Balotești Hm. 16:23-Căciulați Hm. 16:28-Armășești Hm. 17:28-Urziceni 17:40-Manasia h. 17:47:30-Pogoanele 18:21-Făurei 18:59-Ianca hc. 19:19-Brăila 19:58-Barboși 20:23-Galați 20:43
			2 Nu circulă în perioada închiderilor de linie.
16:00	IR	1665	Ploiești Sud 16:43-Mizil 17:19-Buzău 17:54-Râmnicu Sărat 18:28-Focșani 19:08-Tecuci 19:57-Bârlad 21:03-Crasna 21:41-Vaslui 22:01-Buhăiești 22:21-Nicolina 23:01-Iași 23:09
			1 2
16:00	IR	1587	Constanța 18:00
			1 2
16:25	IR	1787	Titu 17:27-Găești 17:45-Golești 18:14-Pitești 18:25
			1 2
16:33	R	3007	Chitila 16:45-Buftea 16:52-Brazi 17:42-P. M. Ram. Ploiești Tj. 17:50-Ploiești Vest 17:55-Buda 18:04-Câmpina 18:29-Sinaia 19:16-Predeal 19:46-Dârste 20:20-Brașov 20:30
			1 2
16:39	R	8123	Pajura Hm. 16:49-Mogoșoaia 17:02-Căciulați Hm. 17:21-Armășești Hm. 18:09-Urziceni 18:22-Broșteni Hm. 18:40-Slobozia Veche 19:52
			2
16:45	IR	1823	Videle 17:33-Roșiori Nord 18:14-Drăgănești Olt 18:43-Caracal 19:01-Craiova 19:44-Filiași 20:16-Cărbunești 20:59-Târgu Jiu 21:24-Valea Sadului Hm. 21:54-Petroșani 22:41-Subcetate 23:56-Călan Hm. 00:12-Simeria 00:34-Orăștie 01:12-Șibot 01:34-Vințu de Jos 01:58-Alba Iulia 02:15-Teiuș 02:47-Aiud Hm. 03:01-Războieni 03:21-Câmpia Turzii 03:38-Apahida 04:21-Cluj Napoca 04:36
			1 2 Are vagoane pentru Deva tabela 200, tren 1829.
16:45	IR	1633	Buftea 16:59-Crivina 17:16-Ploiești Vest 17:34-Câmpina 18:01-Comarnic 18:13-Sinaia 18:28-Bușteni 18:38-Azuga 18:44-Predeal 18:55-Brașov 19:34
			1 2
17:00	IR	1659	Ploiești Sud 17:43-Buzău 18:51-Focșani 20:01-Mărășești 20:27-Adjud 20:55-Bacău 21:36-Roman 22:20-Pășcani 22:52-Verșești 23:23-Suceava 23:48
			1 2 Are vagoane pentru Piatra Neamt, tabela 509 - tren 5471
17:00	IR	1589	Ciulnița 17:57-Fetești 18:17-Cernavodă Pod 18:38-Medgidia 18:53-Constanța 19:18
			1 2
17:10	R	5007	Chitila 17:20-P. mac. R1 Buciumeni 17:25:30-Buftea 17:30-Brazi 18:15-P. M. Ram. Ploiești Tj. 18:23-Ploiești Sud 18:30-Ploiești Est 18:48-Valea Călugărească Hm 18:58-Buzău 20:14
			1 2

Trenuri care pleacă din stația CFR București Nord Gr. A

17:20	R	15931	Videle 18:05-Roșiori Nord 18:46-Caracal 19:29-Craiova 20:12 1 2
17:25	IR	1897	Titu 18:27-Găești 18:50-Golești 19:19-Pitești 19:30-Costești 19:59-Slatina 20:54-Piatra Olt 21:13-Balș 21:26-Craiova 21:57 1 2 Are vagoane pentru Târgoviște tabela 904, tren 1887.
17:35	IR	472	ISTER Ploiești Vest 18:15-Sinaia 19:04-Bușteni 19:14-Predeal 19:30-Brașov 20:08-Codlea Hm. 20:35-Făgăraș 21:30-Sibiu 22:52-Sebeș Alba 00:25-Vințu de Jos 00:38-Simeria 02:06-Deva 02:33-Săvârșin 03:39-Arad 05:15-Curtici 05:40-Lokoshaza 06:15-Budapesta 08:50 1 2 → ← ✕
17:35	R	15075	Urziceni 18:51-Făurei 20:16-Ianca hc. 20:34-Brăila 21:13-Barboși 21:36-Galați 21:54 2
17:42	R	15055	Buftea 17:56-Ploiești Sud 18:36-Mizil 19:11-Buzău 19:47 2
17:45	IR	1593	Videle 18:33-Roșiori Nord 19:14-Drăgănești Olt 19:44-Caracal 20:02-Craiova 20:45 1 2
17:50	IR	1553	Buftea 18:05-Crivina 18:23-Ploiești Sud 18:45 1 2 Nu circulă în zilele de 6 și 7.
17:57	R	14031	Buftea 18:12-Ploiești Vest 18:58-Câmpina 19:29-Breaza hc. 19:35-Comarnic 19:44-Sinaia 19:58-Bușteni 20:07-Azuga 20:13-Predeal 20:25-Brașov 21:03 2
18:05	IR	1643	Ploiești Vest 18:49-Câmpina 19:15-Breaza hc. 19:21-Comarnic 19:29-Sinaia 19:43-Bușteni 19:52-Azuga 19:58-Predeal 20:10-Brașov 20:49-Sfântu Gheorghe 21:35-Băile Tușnad Hm. 22:09-Miercurea Ciuc 22:35-Siculeni 22:45-Izvoru Oltului 23:03-Izvoru Mureșului Hm. 23:15-Gheorgheni 23:36-Toplița 00:12-Deda 01:16-Sărățel 02:07-Beclean pe Someș 02:32 1 2 → ← Are vagoane pentru Sighetu Marmăției, tabela 409, tren 4133.
18:13	R	14073	Titu 19:18-Golești 20:07-Câmpulung 21:36-Parcul Kretulescu h. 21:41 2 Are vagoane pentru Pitești - Curtea de Argeș, tabela 901/906, tr. 14182. Are vagoane de la Curtea de Argeș - Pitești, tabela 906/901, tr. 14196.
18:25	R	15981	Videle 19:10-Roșiori Nord 19:51-Caracal 20:36-Craiova 21:20 1 2 Circulă în perioada 01.05.2015 - 12.12.2015.
18:25	IR	1775	P.O. Aeroport h. 18:48-Urziceni 19:28-Gârbovi Hm. 19:42-Cotorca Hm. 19:51-Scutelnici h. 20:05:30-Pogoanele 20:13-Rușețu Hm. 20:33-Făurei 20:50-Ianca hc. 21:06-Brăila 21:38-Barboși 21:57-Galați 22:17 1 2
18:25	R	9031	Titu 19:28-Găești 19:46-Golești 20:19-Pitești 20:30 2
18:35	IR	1741	Ploiești Vest 19:17-Câmpina 19:44-Sinaia 20:10-Bușteni 20:20-Azuga 20:27-Predeal 20:39-Brașov 21:18-Rupea 22:48-Sighișoara 23:58-Dumbrăveni 00:31-Mediaș 00:58-Copșa Mică 01:16-Blaj 02:06-Teiuș 02:39-Aiud Hm. 02:53-Războieni 03:13-Câmpia Turzii 03:30-Apahida 04:14-Cluj Napoca 04:29-Aghireș 05:09-Huedin 05:36-Ciucea Hm. 05:59-Piatra Craiului Hm. 06:10-Bratca 06:22-Aleșd 06:50-Oradea 07:25-Săcuieni Bihor 08:22-Valea lui Mihai 08:41-Carei 09:07-Satu Mare 09:39 1 2 → ←
18:40	R	7039	Pajura Hm. 18:50-Mogoșoia 19:01-Balotești Hm. 19:13-Căciulați Hm. 19:19-Armășești Hm. 19:56-Urziceni 20:07 2
18:45	IR	1595	Videle 19:33-Roșiori Nord 20:14-Drăgănești Olt 20:44-Caracal 21:02-Craiova 21:45 2

Trenuri care pleacă din stația CFR București Nord Gr. A

18:45	IR	1555	Buftea 19:00-Crivina 19:18-Ploiești Sud 19:38 1 2 Nu circulă în zilele de 6.
19:05	IR	402	PRIETENIA Ploiești Sud 19:55-Buzău 21:07-Focșani 22:42-Mărășești 23:10-Adjud 23:40-Bacău 00:28-Roman 01:04-Pășcani Triaj 01:39-Iași 02:47-Nicolina 03:13-Ungheni Prut Hm. 03:42-Ungheni Prut Fr. 04:39-Ungheni 05:02-Chișinău 08:54 1 2 ←
19:05	R	14094	Videle 19:58-Roșiori Nord 20:53-Caracal 21:47-Craiova 22:40 2
19:13	R	5023	Chitila 19:23-Buftea 19:30-Crivina 19:47-Ploiești Sud 20:08 1 2
19:25	R	7041	Pajura Hm. 19:36-Mogoșoaia 19:47-Balotești Hm. 20:00-Căciulați Hm. 20:06-Armășești Hm. 20:53-Urziceni 21:07 2
19:25	IR	1791	Titu 20:27-Găești 20:45-Golești 21:14-Pitești 21:25 1 2
19:33	R	9107	Chitila 19:45-Titu 20:52-Târgoviște 21:40 2
19:45	IR	1597	Videle 20:33-Roșiori Nord 21:16-Drăgănești Olt 21:46-Caracal 22:04-Craiova 22:47 1 2
20:00	R	5009	Buftea 20:15-Ploiești Sud 20:47-Mizil 21:23-Buzău 21:58 1 2
20:15	R	15063	Buftea 20:30-Ploiești Sud 21:12 2
20:20	IR	1639	Ciulnița 21:17-Fetești 21:37-Cernavodă Pod 21:58-Medgidia 22:13-Constanța 22:38 1 2
20:25	IR	1793	Titu 21:27-Găești 21:45-Golești 22:14-Pitești 22:25 1 2
20:45	IR	1557	Buftea 21:00-Crivina 21:18-Ploiești Sud 21:39 1 2 Nu circulă în zilele de 5 și 6.
21:05	IR	1641	Ploiești Vest 21:47-Florești Prahova 22:02-Câmpina 22:15-Sinaia 22:40-Bușteni 22:50-Azuga 22:56-Predeal 23:08-Brașov 23:47-Sfântu Gheorghe 00:29-Băile Tușnad Hm. 01:03-Miercurea Ciuc 01:29-Siculeni 01:39-Izvoru Oltului 01:58-Izvoru Mureșului Hm. 02:11-Gheorgheni 02:32-Toplița 03:05-Deda 04:04-Sărățel 05:08-Beclean pe Someș 05:45-Dej Călători 06:19 1 2 ← → Are vag. pentru Satu Mare tabela 400, tr.4090, Zalău tabela 412, tr.4454, Târgu Mureș tabela 405, tr.4541, Bistrița Nord tabela 406, tr.4116 și Cluj Napoca tabela 401, tr.4113.
21:17	R	14093	Ploiești Vest 22:01-Câmpina 22:41-Breaza hc. 22:47:30-Comarnic 22:56-Sinaia 23:10-Bușteni 23:18-Azuga 23:24-Predeal 23:36-Brașov 00:13 2
21:30	IR	1653	Ploiești Sud 22:13-Mizil 22:49-Buzău 23:24-Râmnicu Sărat 23:58-Focșani 00:38-Mărășești 01:05-Adjud 01:33-Bacău 02:15-Roman 02:58-Pășcani 03:30-Dolhasca 03:47-Verești 04:06-Suceava 04:22-Gura Humorului Oraș 05:23-Vama 05:43-Câmpulung Mold. 06:05-Vatra Dornei 07:09-Vatra Dornei Băi hc. 07:13 1 2 ← →
21:40	R	15057	Buftea 21:55-Ploiești Sud 22:34-Mizil 23:10-Buzău 23:45 2 Circulă în zilele de 7.

Trenuri care pleacă din stația CFR București Nord Gr. A

21:45	IR	1695	Videle 22:33-Roșiori Nord 23:14-Caracal 23:59-Craiova 00:43-Filiași 01:18-Strehaia hc. 01:42-Balota 02:12-Drobeta Tr. Severin 02:52-Orșova 03:23-Băile Herculane 03:46-Caransebeș 05:12-Lugoj 05:53-Timișoara Nord 06:59
			1 2 Are vagoane pentru Reșița Sud, tabela 915, tren 9161.
22:15	R	5027	Chitila 22:25-Buftea 22:33-Periș 22:44-Crivina 22:53-Brazi 23:04-Ploiești Sud 23:16
			2
23:00	IR	1667	Ploiești Sud 23:43-Mizil 00:19-Buzău 00:54-Râmnicu Sărat 01:28-Focșani 02:06-Tecuci 02:53-Bârlad 03:51-Crasna 04:28-Vaslui 04:48-Buhăiești 05:08-Nicolina 05:49-Iași 05:59
			1 2
23:30	IR	1755	Ploiești Sud 00:13-Mizil 00:49-Buzău 01:24-Râmnicu Sărat 01:58-Focșani 02:37-Mărășești 03:02-Adjud 03:29-Bacău 04:10-Roman 04:50-Paşcani 05:21-Dolhasca 05:37-Verești 05:55-Suceava 06:20
			1 2 Are vagoane pentru Botoșani, tabela 511, tren 5581.
23:45	IR	1821	Videle 00:33-Roșiori Nord 01:16-Drăgănești Olt 01:46-Caracal 02:04-Craiova 02:50-Filiași 03:26-Cărbunești 04:10-Târgu Jiu 04:36-Valea Sadului Hm. 05:01-Petroșani 05:48-Subcetate 07:03-Călan Hm. 07:18-Simeria 07:40-Deva 07:56-Ilia 08:28-Săvârșin 09:03-Radna 09:48-Arad 10:22
			1 2 În perioada 13/14.06.2015 - 13/14.09.2015 circulă de la Mangalia, în rest din Constanța.

Trenuri care pleacă din stația CFR București Nord Gr. B

05:00	R	9301	Videle 05:46-Roșiori Nord 06:45
			2
07:15	R	9303	Bucureștii Noi 07:27-Chiajna 07:32-Videle 08:21-Roșiori Nord 09:20
			2
07:40	R	3003	Pajura Hm. 07:50-Chitila 07:57-Buftea 08:05-Brazi 08:50-P. M. Ram. Ploiești Tj. 09:04-Ploiești Vest 09:10-Buda 09:19-Câmpina 09:48-Sinaia 10:39-Predeal 11:08-Dârste 11:42-Brașov 11:52
			2
07:55	R	9023	Pajura Hm. 08:06-Chitila 08:15-Titu 09:23-Călinești Hm. 10:22-Golești 10:34-Pitești 10:50-Costești 11:33-Slatina 12:50
			2 Nu circulă în perioada închiderilor de linie pe distanța Pitești - Slatina.
08:15	R	9305	Chiajna 08:30-Videle 09:26-Roșiori Nord 10:25
			2
13:15	R	9307	Bucureștii Noi 13:23-Chiajna 13:27-Videle 14:19-Olteni 14:43-Roșiori Nord 15:26
			2
15:52	R	9025	Pajura Hm. 16:01-Chitila 16:09-Titu 17:15-Călinești Hm. 18:11-Golești 18:23-Pitești 18:34
			2
16:15	R	9309	Bucureștii Noi 16:26-Chiajna 16:30-Videle 17:23-Gălăteni Hm. 17:40-Roșiori Nord 18:30
			2
16:35	R	9105	Pajura Hm. 16:44:30-Chitila 16:52-Titu 17:59-Târgoviște 18:45
			2 Nu circulă în zilele de 6.
17:28	R	9005	Bucureștii Noi 17:37-Chiajna 17:42-Videle 18:43-Roșiori Nord 19:41-Caracal 20:39-Banu Mărăcine Hm. 21:35-Craiova 21:52
			2 Circulă în perioada 14.12.2014 - 30.04.2015.
17:28	R V	9005	Bucureștii Noi 17:37-Chiajna 17:42-Videle 18:43-Roșiori Nord 19:42-Caracal 20:47-Banu Mărăcine Hm. 21:50-Craiova 22:00
			2 Circulă în perioada 01.05.2015 - 12.12.2015.
18:07	R	3009	Pajura Hm. 18:16-Chitila 18:26-P. mac. R1 Buciumeni 18:31:30-Buftea 18:37-Brazi 19:21-P. M. Ram. Ploiești Tj. 19:28:30-Ploiești Vest 19:34-Buda 19:43-Câmpina 20:10-Sinaia 20:52-Predeal 21:22-Dârste 21:56-Brașov 22:06
			1 2 Circulă în perioadele 14.12.2014 - 02.07.2015 și 07.09.2015 - 12.12.2015.
18:07	R	3011	Pajura Hm. 18:16-Chitila 18:26-P. mac. R1 Buciumeni 18:31:30-Buftea 18:37-Brazi 19:21-P. M. Ram. Ploiești Tj. 19:28:30-Ploiești Vest 19:34-Buda 19:43-Câmpina 20:10-Sinaia 20:57-Predeal 21:26-Dârste 21:59-Brașov 22:09
			1 2 Circulă în perioada 03.07 - 06.09.2015.
19:52	R	5025	Pajura Hm. 20:04-Chitila 20:12-Buftea 20:20-Brazi 20:58-Ploiești Sud 21:18
			2
20:05	R	9027	Pajura Hm. 20:16-Chitila 20:24-Titu 21:40-Călinești Hm. 22:42-Golești 22:55-Pitești 23:13
			2
20:15	R	9311	Bucureștii Noi 20:26-Chiajna 20:30-Videle 21:24-Roșiori Nord 22:23
			2

Trenuri care pleacă din stația CFR București Obor

06:00	R	8001	Pantelimon 06:13-Lehliu 07:17-Ciulnița 08:09-Fetești 09:00-Saligny 09:38-Medgidia 09:57-Dorobanțu 10:07-Palas 10:34-Constanța 10:43
			1 2
07:45	R	8011	Pantelimon 07:59-Lehliu 09:00-Ciulnița 09:45-Fetești 10:30
			2
08:50	R	8082	Pantelimon 09:08-București Nord Gr.A 09:51
			2
13:00	R	8003	Pantelimon 13:14-Lehliu 14:14-Ciulnița 15:07-Fetești 15:50-Saligny 16:56-Medgidia 17:15-Dorobanțu 17:26-Palas 18:05-Constanța 18:14
			1 2
16:15	R	8013	Pantelimon 16:29-Lehliu 17:32-Ciulnița 18:26-Fetești 19:08
			2
19:55	R	8015	Pantelimon 20:09-Lehliu 21:18-Ciulnița 22:02-Fetești 22:46
			2
20:20	R	8084	Pantelimon Sud hc. 20:31-Pantelimon 20:38-București Nord Gr.A 21:20

Trenuri care sosesc în stația CFR București Obor

05:28	R	8081	București Nord Gr.A 04:33-Pantelimon 05:10
			2
06:35	R	8012	Fetești 03:40-Ciulnița 04:37-Lehliu 05:20-Pantelimon 06:21
			2
08:26	R	8014	Fetești 05:18-Ciulnița 06:20-Lehliu 07:05-Pantelimon 08:12
			2
10:25	R	8002	Constanța 06:00-Palas 06:07-Dorobanțu 06:34-Medgidia 06:46-Fetești 07:44-Ciulnița 08:27-Lehliu 09:11-Pantelimon 10:11
			1 2
15:33	R	8083	București Nord Gr.A 14:35-Pantelimon 15:15
			2
17:28	R	8016	Fetești 14:35-Ciulnița 15:29-Lehliu 16:13-Pantelimon 17:14
			2
19:06	R	8004	Constanța 14:50-Palas 14:57-Dorobanțu 15:24-Medgidia 15:35-Fetești 16:28-Ciulnița 17:13-Lehliu 17:56-Pantelimon 18:54
			1 2
			Circulă în perioada 14.12.2014 - 30.04.2015.
19:12	R	8006	Constanța 14:50-Palas 14:57-Dorobanțu 15:24-Medgidia 15:35-Fetești 16:28-Ciulnița 17:19-Lehliu 18:02-Pantelimon 19:00
			1 2
			Circulă în perioada 01.05.2015 - 12.12.2015.

Trenuri care sosesc în stația CFR București Nord Gr. A

05:40	R	9102	Târgoviște 03:47-Titu 04:33-Chitila 05:23
			2
05:44	IR	1822	Arad 19:04-Radna 19:38-Săvârșin 20:24-Ilia 21:02-Deva 21:31-Simeria 21:47-Călan Hm. 22:05-Subcetate 22:22-Petroșani 23:42-Valea Sadului Hm. 00:28-Târgu Jiu 00:55-Cărbunești 01:23-Filiași 02:07-Craiova 02:45-Caracal 03:23-Drăgănești Olt 03:37-Roșiori Nord 04:10-Videle 04:58
			1 2 În perioada 12/13.06.2015 - 12/13.09.2015 circulă la Mangalia în rest la Constanța.
05:53	IR	1754	Suceava 22:28-Verești 22:56-Dolhasca 23:16-Pășcani 23:38-Roman 00:08-Bacău 00:57-Adjud 01:40-Mărășești 02:08-Focșani 02:36-Râmnicu Sărat 03:17-Buzău 03:56-Mizil 04:30-Ploiești Sud 05:08
			1 2 Are vagoane de la Botoșani, tabela 511, tren 5584. Are vagoane de la Bicaș, tabela 509, tren 5482.
06:13	R	7032	Urziceni 04:35-Armășești Hm. 04:46-Căciulați Hm. 05:26-Mogoșoaia 05:46-Pajura Hm. 06:01
			2
06:15	IR	401	PRIETENIA Chișinău 16:35-Ungheni 20:23-Ungheni Prut Fr. 20:30-Ungheni Prut Hm. 21:37-Nicolina 22:08-Iași 22:38-Pășcani Triaj 23:51-Roman 00:23-Bacău 01:06-Adjud 01:57-Mărășești 02:26-Focșani 02:54-Buzău 04:14-Ploiești Sud 05:24
			1 2
06:25	IR	1668	Iași 23:10-Nicolina 23:17-Buhăiești 23:59-Vaslui 00:29-Crasna 00:44-Bârlad 01:19-Tecuci Nord hc. 02:04-Tecuci 02:19-Focșani 03:09-Râmnicu Sărat 03:51-Buzău 04:24-Mizil 04:59-Ploiești Sud 05:38
			1 2
06:35	R	9002	Craiova 03:02-Caracal 03:46-Roșiori Nord 04:45-Videle 05:42-Grădinari 06:05-Bucureștii Noi 06:25-București Basarab h. 06:31
			2 Nu circulă în zilele de sărbători legale.
06:40	IR	1780	Pitești 04:55-Golești 05:06-Găești 05:29-Titu 05:58
			1 2 Are vagoane de la Târgoviște, tabela 904, tren 1880.
06:48	IR	1642	Dej Călători 21:17-Beclean pe Someș 21:44-Sărățel 22:28-Deda 23:19-Toplița 00:17-Gheorgheni 00:53-Izvoru Mureșului Hm. 01:10-Izvoru Oltului 01:21-Siculeni 01:41-Miercurea Ciuc 01:53-Băile Tușnad Hm. 02:19-Sfântu Gheorghe 02:58-Brașov 03:51-Predeal 04:34-Sinaia 04:58-Câmpina 05:28-Florești Prahova 05:42-Ploiești Vest 06:01
			1 2 Are vagoane de la Satu Mare - tabela 400, tren 4091/4091-2, Zalău - tabela 412, tren 4455, Bistrița Nord - tabela 406, tren 4117 și Cluj Napoca - tabela 401 tren 4112.
07:01	R	9340	Giurgiu 04:10-Giurgiu Nord 04:16-Rădulești Hm. 05:24-Videle 05:51-Chiajna 06:43-Bucureștii Noi 06:48
			2 Nu circulă în zilele de 7.
07:15	IR	1552	Ploiești Sud 06:08-Ploiești Vest 06:21-Crivina 06:37-Buftea 06:55
			1 2 Nu circulă în zilele de 7.
07:23	IR	1654	Vatra Dornei Băi hc. 21:12-Câmpulung Mold. 22:16-Câmpulung Est Hm. 22:23-Vama 22:43-Gura Humorului Oraș 23:07-Suceava 00:17-Verești 00:31-Dolhasca 00:50-Pășcani 01:12-Roman 01:41-Bacău 02:26-Adjud 03:11-Mărășești 03:40-Focșani 04:08-Râmnicu Sărat 04:50-Buzău 05:24-Mizil 05:58-Ploiești Sud 06:36
			1 2
07:30	IR	1696	Timișoara Nord 22:21-Lugoj 23:20-Caransebeș 00:05-Băile Herculane 01:32-Orșova 01:55-Drobeta Tr. Severin 02:25-Balota 03:04-Strehaia hc. 03:30-Filiași 03:53-Craiova 04:30-Caracal 05:10-Roșiori Nord 05:55-Videle 06:43
			1 2 Are vagoane de la Reșița Sud, tabela 915, tren 9170.

Trenuri care sosesc în stația CFR București Nord Gr. A

07:31	R	14070	Parcul Krețulescu h. 04:20-Câmpulung 04:26-Golești 05:50-Titu 06:42 2 Are vagoane pentru Pitești - Curtea de Argeș, tabela 901/906, tr. 14191. Are vagoane de la Curtea de Argeș - Pitești, tabela 906/901, tr. 14181.
07:40	R	3002	Brașov 04:04-Dârste 04:11-Predeal 04:41-Sinaia 05:05-Câmpina 05:48-Buda 06:12-Ploiești Vest 06:26-Brazi 06:36-Buftea 07:17-P. mac. R1 Buciumeni 07:21-Chitila 07:26 1 2
07:40	R	14091	Craiova 04:00-Caracal 04:39-Roșiori Nord 05:38-Gălăteni Hm. 06:30-Videle 06:50 2
07:47	IR	1782	Pitești 06:00-Golești 06:11-Găești 06:35-Titu 07:05 1 2 Are vagoane de la Târgoviște, tabela 904, tren 1882.
07:54	R	5026	Ploiești Sud 06:58-Crivina 07:15-Buftea 07:34 2 Nu circulă în zilele de 6, 7 și 8.
07:54	IR	1638	Constanța 05:35-Medgidia 05:58-Cernavodă Pod 06:14-Fetești 06:34-Ciulnița 06:54-Lehliu 07:16 1 2
08:02	R	15122	Slănic 05:17-Buda 06:24-Ploiești Vest 06:34-Ploiești Sud 07:04-Buftea 07:43 2 În perioadele 14.12.2014-12.06.2015 și 14.09.2015-12.12.2015 nu circulă 6 și 7 pe distanța Ploiești Sud - București Nord.
08:06	R	15082	Slănic 05:17-Buda 06:24-Ploiești Vest 06:34-Ploiești Sud 07:04-Buftea 07:47 2 Circulă în perioada 03.07 - 06.09.2015
08:10	IR	1594	Craiova 05:05-Caracal 05:43-Drăgănești Olt 05:57-Roșiori Nord 06:30-Gălăteni Hm. 07:01-Videle 07:20-Grădinari 07:43 1 2
08:14	IR	1742	Satu Mare 16:50-Carei 17:25-Valea lui Mihai 17:52-Săcuieni Bihor 18:11-Oradea 19:12-Aleșd 19:46-Bratca 20:16-Piatra Craiului Hm. 20:29-Ciucea Hm. 20:42-Huedin 21:06-Aghireș 21:31-Cluj Napoca 22:15-Câmpia Turzii 23:10-Războieni 23:29-Aiud Hm. 23:48-Teiuș 00:03-Blaj 00:35-Copșa Mică 01:20-Mediaș 01:38-Dumbrăveni 02:06-Sighișoara 02:39-Rupea 03:46-Brașov 05:19-Predeal 05:58-Azuga 06:08-Bușteni 06:14-Sinaia 06:25-Comarnic 06:40-Câmpina 06:56-Ploiești Vest 07:24-Buftea 07:55. 1 2 → ← Circulă în perioadele 14/15.12.2014 - 12/13.06.2015 și 13/14.09.2015 - 12.12.2015
08:22	IR	1644	Beclean pe Someș 22:40-Sărățel 23:08-Deda 00:48-Toplița 01:56-Gheorgheni 02:34-Izvoru Mureșului Hm. 02:53-Izvoru Oltului 03:06-Siculeni 03:27-Miercurea Ciuc 03:37-Băile Tușnad Hm. 04:11-Sfântu Gheorghe 04:47-Brașov 05:30-Predeal 06:11-Azuga 06:21-Bușteni 06:27-Sinaia 06:38-Comarnic 06:53-Breaza hc. 07:01-Câmpina 07:10-Ploiești Vest 07:37 1 2 → ← Are vagoane de la Sighetu Marmăției, tabela 409, tren 4136. Are vagoane de la Targu Mureș, tabela 405, tren 4546.
08:32	IR	1554	Ploiești Sud 07:41-Crivina 07:57-Buftea 08:13 1 2 Nu circulă în zilele de 6 și 7.
08:33	IR	1772	Galați 04:50-Barboși 05:09-Brăila 05:29-Ianca hc. 06:00-Făurei 06:19-Urziceni 07:28-P.O. Aeroport h. 08:08 1 2
08:40	IR	1890	Craiova 04:32-Balș 05:02-Piatra Olt 05:15-Slatina 05:35-Costești 06:30-Pitești 07:00-Golești 07:11-Găești 07:35-Titu 07:58 1 2
08:43	R	15930	Craiova 05:45-Caracal 06:24-Roșiori Nord 07:08-Videle 07:57 1 2
08:50	R	5004	Buzău 06:50-Mizil 07:23-Ploiești Sud 08:01-Buftea 08:31 1 2
09:05	R	14092	Brașov 06:15-Predeal 06:48-Azuga 06:57-Bușteni 07:03-Sinaia 07:12-Comarnic 07:27-Breaza hc. 07:36-Câmpina 07:44-Ploiești Vest 08:18 2

Trenuri care sosesc în stația CFR București Nord Gr. A

09:14	R	9024	Pitești 06:30-Golești 06:47-Călinești Hm. 06:59-Titu 08:09-Chitila 09:00 2
09:22	R	15052	Buzău 07:15-Mizil 07:49-Ploiești Sud 08:27-Buftea 09:03 2
09:24	R	8122	Slobozia Veche 06:05-Broșteni Hm. 07:20-Urziceni 07:45-Armășești Hm. 07:56-Căciulați Hm. 08:39-Mogoșoaia 08:59-Pajura Hm. 09:11 2
09:30	IR	1658	Bacău 04:30-Adjud 05:14-Mărășești 05:45-Focșani 06:13-Râmnicu Sărat 06:56-Buzău 07:29-Mizil 08:04-Ploiești Sud 08:43 1 2
09:36	IR	1520	Râmnicu Vâlcea 05:15-Govora 05:24-Băbeni 05:33-Drăgășani 05:56-Piatra Olt 06:26-Caracal 07:10-Drăgănești Olt 07:25-Radomirești Hm. 07:37-Roșiori Nord 08:02-Videle 08:50 2 Are vagoane de la Sibiu, tabela 200/201, tren 1722. Are vagoane de la Craiova, tabela 900, tren 1598.
09:44	R	15980	Craiova 06:45-Caracal 07:25-Roșiori Nord 08:10-Videle 08:58 1 2 Circulă în perioada 01.05.2015 - 12.12.2015.
09:51	R	8082	București Obor 08:50-Pantelimon 09:25 2
10:06	R	7034	Urziceni 08:30-Armășești Hm. 08:40-Căciulați Hm. 09:28-Mogoșoaia 09:45-Pajura Hm. 09:55 2
10:09	R	3004	Brașov 06:20-Dârste 06:28-Predeal 07:03-Sinaia 07:31-Câmpina 08:15-Buda 08:41-Ploiești Vest 08:59-Brazi 09:10-Buftea 09:47-Chitila 09:55 1 2
10:12	IR	1826	Târgu Jiu 05:15-Rovinari Hm. 05:42-Turceni 06:14-Filiași 06:41-Craiova 07:10-Caracal 07:50-Drăgănești Olt 08:05-Roșiori Nord 08:38-Videle 09:25 2
10:25	R	7002	Galați 06:15-Barboși 06:36-Brăila 06:57-Făurei 07:51-Manasia h. 09:01-Urziceni 09:12-Fierbinți 09:32-Căciulați Hm. 09:49-P.O. Aeroport h. 10:00 2
10:26	IR	1632	Brașov 07:30-Timișu de Sus Hm. 07:48-Predeal 08:06-Azuga 08:16-Bușteni 08:22-Sinaia 08:33-Valea Largă Hm. 08:40-Comarnic 08:50-Câmpina 09:05-Ploiești Vest 09:32-Crivina 09:49-Buftea 10:07 1 2
10:53	R	14032	Brașov 08:05-Predeal 08:37-Azuga 08:46-Bușteni 08:52-Sinaia 09:01-Comarnic 09:15-Breaza hc. 09:24-Câmpina 09:33-Ploiești Vest 10:03 2
11:00	IR	1580	Constanța 08:40-Medgidia 09:04-Cernavodă Pod 09:20-Fetești 09:40-Ciulnița 10:01 1 2
11:00	R	15072	Galați 06:50-Barboși 07:09-Brăila 07:31-Ianca hc. 08:07-Făurei 08:29-Urziceni 09:49-Armășești Hm. 09:57-Fierbinți 10:14-Căciulați Hm. 10:31 2
11:07	R	15062	Ploiești Sud 10:10-Buftea 10:47 2
11:20	IR	1526	Brașov 08:44-Predeal 09:17-Azuga 09:27-Bușteni 09:33-Sinaia 09:42-Comarnic 09:56-Câmpina 10:10-Ploiești Vest 10:36 1 2
11:46	IR	1892	Craiova 07:25-Balș 07:57-Piatra Olt 08:10-Slatina 08:30-Costești 09:31-Pitești 10:00-Golești 10:11-Găești 10:35-Titu 11:04 1 2 Are vagoane de la Târgoviște tabela 904, tren 1884.
11:53	IR	1650	Suceava 05:00-Pășcani 05:48-Roman 06:15-Bacău 06:51-Adjud 07:34-Mărășești 08:03-Focșani 08:31-Râmnicu Sărat 09:13-Buzău 09:53-Mizil 10:27-Ploiești Sud 11:06 1 2

Trenuri care sosesc în stația CFR București Nord Gr. A

12:00	IR 473	ISTER Budapesta 19:10-Lokoshaza 23:31-Curtici 00:08-Arad 00:31-Deva 02:53-Simeria 03:18-Vințu de Jos 04:39-Sebeș Alba 04:53-Sibiu 06:29-Făgăraș 08:02-Codlea Hm. 08:58-Brașov 09:30-Predeal 10:03-Bușteni 10:16-Sinaia 10:26-Ploiești Vest 11:17 1 2
12:40	IR 1784	Pitești 11:00-Golești 11:11-Găești 11:35-Titu 11:58 1 2
12:51	R 7036	Urziceni 11:25-Armășești Hm. 11:34-Căciulați Hm. 12:12-Mogoșoaia 12:29-Pajura Hm. 12:40 2 Nu circulă în zilele de 6, 7 și 1. Nu circulă în perioada închiderilor de linie.
13:06	IR 1774	Galați 09:20-Barboși 09:39-Brăila 09:59-Ianca hc. 10:31-Făurei 10:51-Urziceni 12:00-P.O. Aeroport h. 12:41 1 2
13:10	IR 1662	Iași 06:00-Nicolina 06:06-Buhăiești 06:53-Vaslui 07:17-Crasna 07:32-Bârlad 08:07-Tecuci 09:06-Focșani 09:56-Râmnicu Sărat 10:38-Buzău 11:11-Mizil 11:45-Ploiești Sud 12:24 1 2
13:41	R 9112	Târgoviște 12:00-Titu 12:40-Chitila 13:25 2 Nu circulă în zilele de 6, 7 și 1.
14:19	R 15074	Galați 10:00-Barboși 10:19-Brăila 10:42-Ianca hc. 11:18-Făurei 11:39-Urziceni 12:53-Armășești Hm. 13:01-Fierbinți 13:18-Căciulați Hm. 13:35-Mogoșoaia 14:00 2
14:30	IR 1692	Timișoara Nord 05:30-Lugoj 06:28-Caransebeș 07:04-Băile Herculane 08:31-Orșova 08:54-Drobeta Tr. Severin 09:24-Balota 10:07-Strehaia hc. 10:33-Filiași 10:56-Craiova 11:30-Caracal 12:08-Drăgănești Olt 12:23-Roșiori Nord 12:57-Videle 13:44 1 2
14:46	IR 1786	Pitești 13:00-Golești 13:11-Găești 13:35-Titu 14:04 1 2 Are vagoane de la Târgoviște tabela 904, tren 1886.
15:01	IR 1582	Constanța 13:00 1 2
15:40	IR 1788	Pitești 14:00-Golești 14:11-Găești 14:35-Titu 14:58 1 2
15:41	IR 1824	Deva 07:15-Simeria 07:29-Simeria Triaj Gr D 07:37-Călan Băi 07:46-Călan Hm. 07:52-Subcetate 08:10-Pui 08:30-Bănița 09:15-Petroșani 09:35-Valea Sadului Hm. 10:20-Târgu Jiu 10:48-Cărbunești 11:15-Filiași 11:59-Craiova 12:35-Caracal 13:15-Drăgănești Olt 13:31-Roșiori Nord 14:05-Videle 14:55 1 2
15:51	IR 1652	Suceava Nord 08:40-Suceava 08:46-Verești 08:59-Dolhasca 09:17-Pășcani 09:38-Roman 10:07-Bacău 10:56-Adjud 11:40-Mărășești 12:09-Focșani 12:37-Râmnicu Sărat 13:18-Buzău 13:51-Mizil 14:25-Ploiești Sud 15:04 1 2 Are vagoane de la Piatra Neamț, tabela 509, tren 5472.
16:15	IR 347	DACIA Viena 19:48-Lokoshaza 03:40-Curtici 04:20-Arad 04:39-Deva 07:01-Simeria 07:25-Vințu de Jos 09:04-Sibiu 11:01-Făgăraș 12:26-Brașov 13:48-Predeal 14:21-Sinaia 14:42-Ploiești Vest 15:33 1 2
16:19	IR 1584	Constanța 14:00-Medgidia 14:24-Cernavodă Pod 14:40-Fetești 15:00-Ciulnița 15:20 1 2
16:31	R 5008	Buzău 14:00-Mizil 14:41-Valea Călugărească Hm 15:05-Ploiești Est 15:14-Ploiești Sud 15:23-Brazi 15:33-Bufta 16:12 1 2

Trenuri care sosesc în stația CFR București Nord Gr. A

16:34	R	7038	Urziceni 14:55-Armășești Hm. 15:05-Căciulați Hm. 15:44-Mogoșoaia 16:11-Pajura Hm. 16:22 2
16:40	IR	1894	Craiova 12:32-Balș 13:03-Piatra Olt 13:17-Slatina 13:36-Costești 14:31-Pitești 15:00-Golești 15:11-Găești 15:35-Titu 15:58 1 2 Pe distanța Craiova - Piatra Olt se anulează în perioada închiderilor de linie.
16:51	R	14030	Brașov 14:00-Predeal 14:32-Azuga 14:41-Bușteni 14:47-Sinaia 14:56-Comarnic 15:11-Breaza hc. 15:19-Câmpina 15:28-Ploiești Vest 16:00-Buftea 16:32 2 Are vagoane pentru Iași, tabela 500, tren 14067.
17:01	R	3006	Brașov 14:16-Predeal 14:49-Azuga 14:59-Bușteni 15:05-Sinaia 15:15-Comarnic 15:30-Câmpina 15:45-Ploiești Vest 16:12-Buftea 16:41 1 2
17:08	IR	1596	Craiova 14:05-Caracal 14:43-Drăgănești Olt 14:58-Roșiori Nord 15:32-Videle 16:20 1 2
17:09	R	15931	Brașov 14:40-Predeal 15:12-Azuga 15:21-Bușteni 15:27-Sinaia 15:36-Câmpina 16:02-Ploiești Vest 16:27 1 2
17:15	IR	460	ROMÂNIA Sofia 07:55-Ruse 14:35-Giurgiu Nord 15:17-Videle 16:27 2 → → Are vagoane de la Istanbul, tabela D, tren 492.
17:17	R	15054	Buzău 14:58-Mizil 15:32-Ploiești Sud 16:17-Buftea 16:59 2
17:27	R	7040	Urziceni 15:37-Armășești Hm. 15:46-Căciulați Hm. 16:39-Mogoșoaia 17:06-Pajura Hm. 17:16 2 Nu circulă în zilele de 6, 7 și +.
17:40	R	9030	Pitești 16:00-Golești 16:10-Găești 16:35-Titu 16:58 2
17:55	R	14072	Parcul Krețulescu h. 14:50-Câmpulung 14:56-Golești 16:20-Titu 17:09 2 Are vagoane pentru Pitești - Curtea de Argeș, tabela 901/906, tr. 14197. Are vagoane de la Curtea de Argeș - Pitești, tabela 906/901, tr. 14183.
17:57	R	15981	Constanța 15:45-Fetești 16:44 1 2 Circulă în perioada 01.05.2015 - 12.12.2015.
18:23	R	7042	Urziceni 16:50-Armășești Hm. 17:00-Căciulați Hm. 17:40-Mogoșoaia 18:00-Pajura Hm. 18:12 2
18:23	R	3008	Brașov 14:45-Dârste 14:53-Predeal 15:26-Sinaia 15:53-Câmpina 16:36-Buda 17:01-Ploiești Vest 17:11-Brazi 17:22-Buftea 17:59-P. mac. R1 Buciumeni 18:04-Chitila 18:09 1 2
18:31	R	9108	Târgoviște 16:42-Titu 17:28-Chitila 18:15 2
18:39	IR	1572	Galați 13:45-Barboși 14:04-Brăila 14:23-Ianca hc. 14:54-Făurei 15:13-Buzău 16:44-Mizil 17:17-Ploiești Sud 17:55 1 2
18:46	IR	1792	Pitești 17:00-Golești 17:10-Găești 17:35-Titu 18:04 1 2 Are vagoane de la Târgoviște tabela 904, tren 1888.
18:54	R	14094	Brașov 16:05-Predeal 16:38-Azuga 16:47-Bușteni 16:53-Sinaia 17:03-Comarnic 17:18-Breaza hc. 17:27-Câmpina 17:36-Ploiești Vest 18:08 2
19:04	IR	1522	Păușa h. 14:18-Călimănești Hm. 14:27-Râmnicu Vâlcea 14:46-Govora 14:55-Băbeni 15:04-Drăgășani 15:27-Piatra Olt 15:57-Caracal 16:38-Roșiori Nord 17:24-Videle 18:18 2

Trenuri care sosesc în stația CFR București Nord Gr. A

19:18	IR 1586	Constanța 17:00-Medgidia 17:24-Cernavodă Pod 17:40-Fetești 18:01-Ciulnița 18:21 1 2
19:25	IR 1590	Drobeta Tr. Severin 14:25-Balota 15:04-Strehaia hc. 15:30-Filiași 15:53-Craiova 16:25-Caracal 17:05-Roșiori Nord 17:50-Videle 18:38 1 2
19:29	IR 1746	Satu Mare 03:47-Apa Hm. 04:13-Seini 04:26-Baia Mare 05:24-Mireșu Mare PM. 05:49-Ulmeni Sălaj 05:58-Benesat Hm. 06:08-Jibou 06:40-Ileanda 07:12-Gâlgău 07:29-Dej Călători 08:11-Gherla 08:26-Apahida 09:03-Cluj Napoca 09:30-Câmpia Turzii 10:25-Războieni 10:44-Unirea hc. 10:49-Aiud Hm. 11:04-Teiuș 11:20-Blaj 11:51-Copșa Mică 12:36-Mediaș 12:53-Dumbrăveni 13:21-Sighișoara 13:54-Rupea 15:01-Racoș Hm. 15:20-Brașov 16:40-Predeal 17:20-Azuga 17:30-Bușteni 17:36-Sinaia 17:47-Comarnic 18:02-Câmpina 18:17-Ploiești Vest 18:44 1 2
19:37	R 15056	Buzău 17:25-Mizil 17:58-Ploiești Sud 18:35-Buftea 19:18 2
19:45	IR 1752	Suceava 12:30-Verești 12:58-Dolhasca 13:18-Pășcani 13:40-Roman 14:08-Bacău 14:51-Adjud 15:35-Mărășești 16:03-Focșani 16:31-Râmnicu Sărat 17:12-Buzău 17:45-Mizil 18:19-Ploiești Sud 18:57-Crivina 19:13 1 2 Are vagoane de la Botoșani, tabela 511, tren 5582.
19:55	IR 1639	Brașov 17:15-Predeal 17:49-Azuga 17:59-Bușteni 18:05-Sinaia 18:16-Câmpina 18:44-Ploiești Vest 19:10 1 2
20:15	IR 1556	Ploiești Sud 19:20-Crivina 19:38-Buftea 19:56 1 2 Nu circulă în zilele de 6 și 7.
20:39	IR 1682	Tulcea Oraș 15:00-Tulcea Mărfuri 15:10-Babadag 16:03-Baia Dobrogea 16:24-Mihai Viteazu Hm. 16:35-Cogealac 16:52-Târgușor Dobrogea Hm. 17:21-Nicolae Bălcescu 17:36-Medgidia 18:15-Cernavodă Pod 18:36-Fetești 18:59-Ciulnița 19:24-Lehliu 19:52 1 2 Circulă în perioada 12.06.2015 - 14.09.2015 iar în rest circulă cu ordin special.
20:40	IR 1896	Craiova 16:15-Balș 16:59-Piatra Olt 17:17-Slatina 17:36-Costești 18:31-Pitești 19:00-Golești 19:11-Găești 19:35-Titu 19:58 1 2
20:45	R 2022	Târgu Jiu 15:00-Cărbunești 15:26-Bibești Hm. 15:55-Filiași 16:20-Craiova 17:05-Caracal 17:58-Roșiori Nord 18:55-Videle 19:54 1 2 Are vagoane de la Cluj Napoca, tabela 300/200/202, tren 2026.
20:48	R 3010	Brașov 16:46-Dârste 16:55-Predeal 17:30-Sinaia 17:57-Câmpina 18:48-Buda 19:14-Ploiești Vest 19:30-Brazi 19:41-Buftea 20:22-P. mac. R1 Buciumeni 20:27-Chitila 20:33 1 2
20:56	IR 1622	Timișoara Nord 08:11-Aradu Nou 08:56-Radna 09:34-Săvârșin 10:20-Ilia 10:58-Deva 11:27-Simeria 11:54-Orăștie 12:21-Șibot 12:43-Vințu de Jos 13:10-Sebeș Alba 13:23-Săliște Hm. 14:23-Sibiu 15:05-Tâlmăciu Hm. 15:23-Podu Olt 15:31-Avrig Hm. 15:43-Ucea 16:07-Făgăraș 16:35-Codlea Hm. 17:35-Brașov 18:08-Predeal 18:41-Azuga 18:51-Bușteni 18:58-Sinaia 19:09-Comarnic 19:24-Câmpina 19:40-Ploiești Vest 20:07-Buftea 20:37 1 2 ✕
21:00	R 14093	Craiova 17:35-Caracal 18:15-Roșiori Nord 19:08-Videle 20:09 2
21:01	IR 1588	Constanța 19:00 1 2
21:05	R 15058	Buzău 19:05-Mizil 19:38-Ploiești Sud 20:16 2 Circulă în zilele de 7.
21:20	R 8084	București Obor 20:20-Pantelimon Sud hc. 20:33-Pantelimon 20:58 2

Trenuri care sosesc în stația CFR București Nord Gr. A

21:25	IR	1664	Iași 14:16-Nicolina 14:23-Buhăiești 15:07-Vaslui 15:29-Crasna 15:44-Bârlad 16:18-Tecuci Nord hc. 17:10-Mărășești 17:50-Focșani 18:17-Râmnicu Sărat 18:58-Buzău 19:31-Mizil 20:04-Ploiești Sud 20:41
			1 2 Are vagoane de la Bacău, tabela 500, tren 1656.
21:28	IR	1776	Galați 17:30-Barboși 17:49-Brăila 18:09-Ianca hc. 18:41-Făurei 19:01-Rușețu Hm. 19:17-Pogoanele 19:39-Scutelnici h. 19:47-Cotorca Hm. 19:56-Gârbovi Hm. 20:05-Urziceni 20:23-P.O. Aeroport h. 21:03
			1 2
21:33	IR	1646	Târgu Mureș 13:05-Reghin 13:47-Deda 14:22-Toplița 15:23-Gheorgheni 16:00-Izvoru Mureșului Hm. 16:25-Izvoru Oltului 16:39-Siculeni 17:00-Miercurea Ciuc 17:10-Băile Tușnad Hm. 17:34-Sfântu Gheorghe 18:11-Brașov 18:54-Predeal 19:27-Azuga 19:37-Bușteni 19:43-Sinaia 19:54-Câmpina 20:23-Ploiești Vest 20:49
			1 2
21:36	R	9348	Giurgiu 19:00-Giurgiu Nord 19:06-Rădulești Hm. 20:14-Videle 20:34
			2 Pe distanța Videle - București Nord circulă 6, 7 și 1.
22:00	R	3012	Brașov 18:20-Dârste 18:28-Predeal 19:01-Sinaia 19:29-Câmpina 20:15-Buda 20:48-Ploiești Vest 20:58-Brazi 21:07-Buftea 21:38-Chitila 21:46
			2
22:13	R	7044	Urziceni 20:50-Armășești Hm. 20:59-Căciulați Hm. 21:36-Mogoșoaia 21:52-Pajura Hm. 22:02
			2
22:50	IR	73	TRAIANUS Budapesta 07:10-Lokoshaza 11:35-Curtici 12:12-Arad 12:29-Timișoara Nord 13:45-Lugoj 14:50-Caransebeș 15:25-Băile Herculane 17:02-Orșova 17:25-Drobeta Tr. Severin 17:55-Strehaia hc. 18:58-Filiași 19:21-Craiova 19:55-Caracal 20:31-Roșiori Nord 21:17-Videle 22:04
			1 2 ✕
23:16	IR	1821	Constanța 20:50-Mangalia 18:50-Neptun 19:01-Neptun hc. 19:08-Costinești Tabără hc. 19:21-Costinești 19:29-Eforie Sud 19:53-Eforie Nord 20:02-Agigea Ecluză Hm. 20:11-Agigea Nord 20:18-Constanța 20:50-Medgidia 21:15-Cernavodă Pod 21:32-Fetești 21:52-Ciulnița 22:15
			1 2 ✕
			În perioada 13/14.06.2015 - 13/14.09.2015 circulă de la Mangalia în rest din Constanța.
23:18	IR	1538	Cluj Napoca 13:40-Câmpia Turzii 14:34-Războieni 14:52-Unirea hc. 14:56-Aiud Hm. 15:10-Teiuș 15:26-Blaj 15:56-Valea Lungă 16:14-Copșa Mică 16:44-Mediaș 17:02-Sighișoara 18:07-Brașov 20:38-Predeal 21:11-Azuga 21:20-Bușteni 21:26-Sinaia 21:37-Câmpina 22:04-Ploiești Vest 22:31
			1 2 ✕
23:40	IR	1666	Iași 16:40-Nicolina 16:47-Buhăiești 17:31-Vaslui 17:56-Crasna 18:11-Bârlad 18:45-Tecuci 19:43-Focșani 20:32-Râmnicu Sărat 21:13-Buzău 21:45-Mizil 22:18-Ploiești Sud 22:56
			1 2

Trenuri care sosesc în stația CFR București Nord Gr. B

05:30	R	9302	Roșiori Nord 03:35-Videle 04:33-Chiajna 05:18-Bucureștii Noi 05:22 2 Nu circulă în zilele de 6, 7 și †.
06:01	R	5022	Ploiești Sud 04:35-Brazi 04:45-Buftea 05:23-Chitila 05:34-Pajura Hm. 05:48 2 Nu circulă în zilele de 6, 7 și †.
06:15	R	9022	Pitești 03:40-Golești 03:54-Călinești Hm. 04:05-Titu 05:05-Chitila 05:52-Pajura Hm. 06:01 2
06:20	R	9304	Roșiori Nord 04:15-Videle 05:16-Chiajna 06:05-Bucureștii Noi 06:09 2
06:43	R	5002	Buzău 03:35-Valea Călugărească Hm 04:45-Ploiești Est 04:54-Ploiești Sud 05:12-P. M. Ram. Ploiești Tj. 05:17-Brazi 05:23-Buftea 06:10-P. mac. R1 Buciumeni 06:15-Chitila 06:22-Pajura Hm. 06:31 1 2
07:08	R	5024	Ploiești Sud 06:06-Buftea 06:47-Chitila 06:55 2
07:34	R	9104	Târgoviște 05:32-Titu 06:18-Chitila 07:08-Pajura Hm. 07:18 2 Nu circulă în zilele de 7.
08:56	R	9432	Târgoviște 07:03-Titu 07:47-Chitila 08:43 2 Nu circulă în zilele de 6, 7 și †.
09:18	R	9306	Roșiori Nord 07:15-Videle 08:17-Chiajna 09:05-Bucureștii Noi 09:09 2
12:15	R	9004	Craiova 08:08-Caracal 09:15-Roșiori Nord 10:15-Videle 11:17-Chiajna 12:04-Bucureștii Noi 12:08 2
13:00	R	5006	Buzău 10:00-Valea Călugărească Hm 11:18-Ploiești Est 11:28-Ploiești Sud 11:40-P. M. Ram. Ploiești Tj. 11:46-Brazi 11:53-Buftea 12:36-Chitila 12:45 2
16:55	R	9106	Târgoviște 14:56-Titu 15:41-Chitila 16:41 2 Nu circulă în zilele de 6, 7 și †.
17:42	R	9006	Craiova 12:55-Caracal 14:05-Roșiori Nord 15:15-Videle 16:31-Chiajna 17:25-Bucureștii Noi 17:30 2
18:04	R	5010	Buzău 15:05-Valea Călugărească Hm 16:23-Ploiești Est 16:32-Ploiești Sud 16:42-P. M. Ram. Ploiești Tj. 16:47-Brazi 16:53-Buftea 17:33-P. mac. R1 Buciumeni 17:38-Chitila 17:46-Pajura Hm. 17:54 2
18:22	R	9308	Roșiori Nord 16:15-Videle 17:18-Chiajna 18:07-Bucureștii Noi 18:11 2
19:19	R	9026	Slatina 14:40-Costești 16:00-Pitești 16:52-Golești 17:04-Călinești Hm. 17:13-Titu 18:15-Chitila 18:58-Pajura Hm. 19:05 2 Nu circulă în perioada închiderilor de linie pe distanța Slatina - Pitești.
22:15	R	9310	Roșiori Nord 20:15-Videle 21:16-Chiajna 22:03-Bucureștii Noi 22:07 2
22:26	R	9028	Pitești 19:58-Golești 20:11-Călinești Hm. 20:23-Titu 21:22-Chitila 22:11 2

Pag.

<u>3</u>	Tablou de comparare a orelor în Europa
<u>4</u>	Informații generale
<u>5</u>	Renseignements généraux
<u>6</u>	General information
<u>7</u>	Semne convenționale și abrevieri folosite
<u>7</u>	Signes conventionnels et abréviations employés
<u>8</u>	Ghid de utilizare
<u>9</u>	Stațiile și haltele din rețeaua C.F.R.
<u>18</u>	Agențiile de voiaj C.F.R.
<u>21</u>	Condițiile generale de transport cu trenurile de călători
<u>39</u>	Condițiile generale de transport cu trenurile de călători aparținând operatorilor feroviari
<u>40</u>	Stațiile din rețeaua C.F.R. cu birouri de informații
<u>42</u>	Harta rețelei de metrou din municipiul București
<u>43</u>	Schema relațiilor internaționale pe calea ferată
	Tabele orare cu mersurile trenurilor de călători în trafic internațional
<u>44/45</u>	A1 București - CURTICI - Budapesta - Wien
<u>46/47</u>	A1 Wien - Budapesta - CURTICI - București
<u>48</u>	A1.1 Budapesta - CURTICI - Simeria - Craiova - GIURGIU NORD - Varna - Burgas
<u>49</u>	A1.2 Budapesta - CURTICI - Timișoara - Craiova - GOLENȚI - Vidin - Sofia
<u>50</u>	A2 Brașov - Cluj Napoca - Oradea - EPISCOPIA BIHOR - Biharkeresztész - - Püspökladány - Budapesta
<u>51</u>	A3 SALONTA - Kotegyan - Bekescsaba
<u>51</u>	A4 Baia Mare - Oradea - VALEA LUI MIHAI - Nyirabrány - Debrecen

Pag.

<u>52</u>	B	Sofia - București - VICȘANI - Vadu Siretului - Lvov - Kiev-(Minsk)- Moscova
<u>53</u>	C	București - Buzău - Iași - NICOLINA - Ungheni - Chișinău
<u>54</u>	D	București - Videle - GIURGIU NORD - Ruse -(Istanbul Varna Burgas)- Sofia
<u>55</u>	E	Timișoara Nord - STAMORA MORAVIȚA - Vrsac
<u>55</u>	G	CAREI - Tiborszallas - Mateszalka

Tabele orare cu mersurile trenurilor de călători în trafic intern

<u>57</u>	200	Brașov - Podu Olt - Sibiu - Vințu de Jos - Simeria - Arad - Curtici
<u>64</u>	200	Curtici - Arad - Simeria - Vințu de Jos - Sibiu - Podu Olt - Brașov
<u>97</u>	300	București - Brașov - Războieni - Cluj Napoca - Oradea - Episcopia Bihor
<u>108</u>	300	Episcopia Bihor - Oradea - Cluj Napoca - Războieni - Brașov - București
<u>136</u>	400	Brașov - Siculeni - Deda - Dej Călători - Baia Mare - Satu Mare
<u>143</u>	400	Satu Mare - Baia Mare - Dej Călători - Deda - Siculeni - Brașov
<u>178</u>	500	București Nord - Ploiești Sud - Adjud - Pașcani - Suceava - Vicșani
<u>187</u>	500	Vicșani - Suceava - Pașcani - Adjud - Ploiești Sud - Bucuresti Nord
<u>206</u>	600	Tecuci - Bârlad - Crasna - Vaslui - Iași - Ungheni
<u>209</u>	600	Ungheni - Iași - Vaslui - Crasna - Bârlad - Tecuci
<u>220</u>	700	București Nord - Urziceni - Făurei - Brăila - Barboși - Galați
<u>224</u>	700	Galați - Barboși - Brăila - Făurei - Urziceni - București Nord

Pag.

<u>243</u>	800	București - Ciulnița - Fetești - Medgidia - Constanța - Mangalia
<u>245</u>	800	Mangalia - Constanța - Medgidia - Fetești - Ciulnița - București
<u>251</u>	900	București - Roșiori Nord - Craiova - Filiași - Caransebeș - Timișoara
<u>259</u>	900	Timișoara - Caransebeș - Filiași - Craiova - Roșiori Nord - București
<u>296</u>	1000	București - Ploiești Sud - Ploiești Vest
<u>299</u>	1000	Ploiești Vest - Ploiești Sud - București
<u>302</u>		Tabel cu plecări și sosiri ale trenurilor din și în stațiile București
<u>323</u>		Erată

Erată

1. Trenurile 382 și 383 aflate la pag. 51, 54, 178, 184, 189 și 195 se vor anula pe relația Moscova – Sofia - Moscova și vor circula în relația Suceava – București Nord – Suceava ca trenuri interregio cu numerele 10652 și 10651.

C.N.C.F. „CFR” S.A.

Serviciul Mersuri de Tren

B-dul Dinicu Golescu nr. 38, 010867, sector 1, București
Web site: www.cfr.ro

Tipărit la ***S.C. Tipografica FILARET S.A.***



tel.: 021 335 75 34
tel. / fax: 021 336 11 88
tel. / fax: 031 425 04 85



Stimați călători,

Vă informăm că în prezent se desfășoară lucrări de reabilitare pe tronsonul de cale ferată Curtici - Simeria - Sighișoara. Lucrările se efectuează pentru creșterea performanțelor infrastructurii feroviare și a serviciilor oferite pasagerilor. În funcție de evoluția acestor lucrări, trenurile care circulă pe această rută pot avea unele întârzieri.



Compania Națională
de Căi Ferate
“CFR” S.A.

B-dul Dinicu Golescu nr. 38,
sector 1, 010873,
București

Web: www.cfr.ro

Preț: 13 lei