

ELEVATIE  
Sc. 1:200

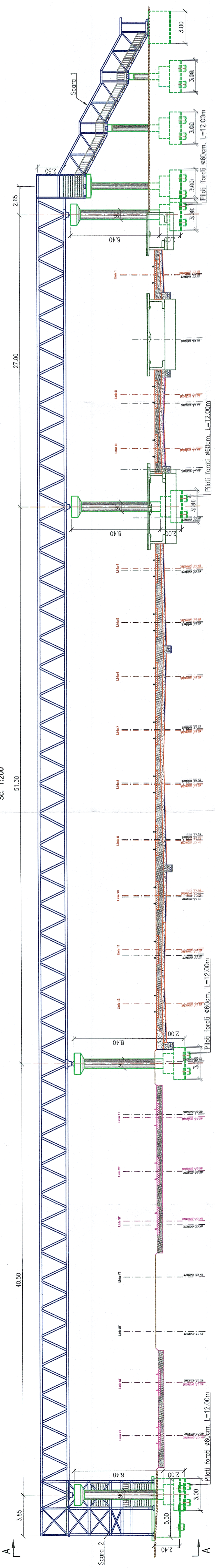

VEDERE A-A  
Sc. 1:100

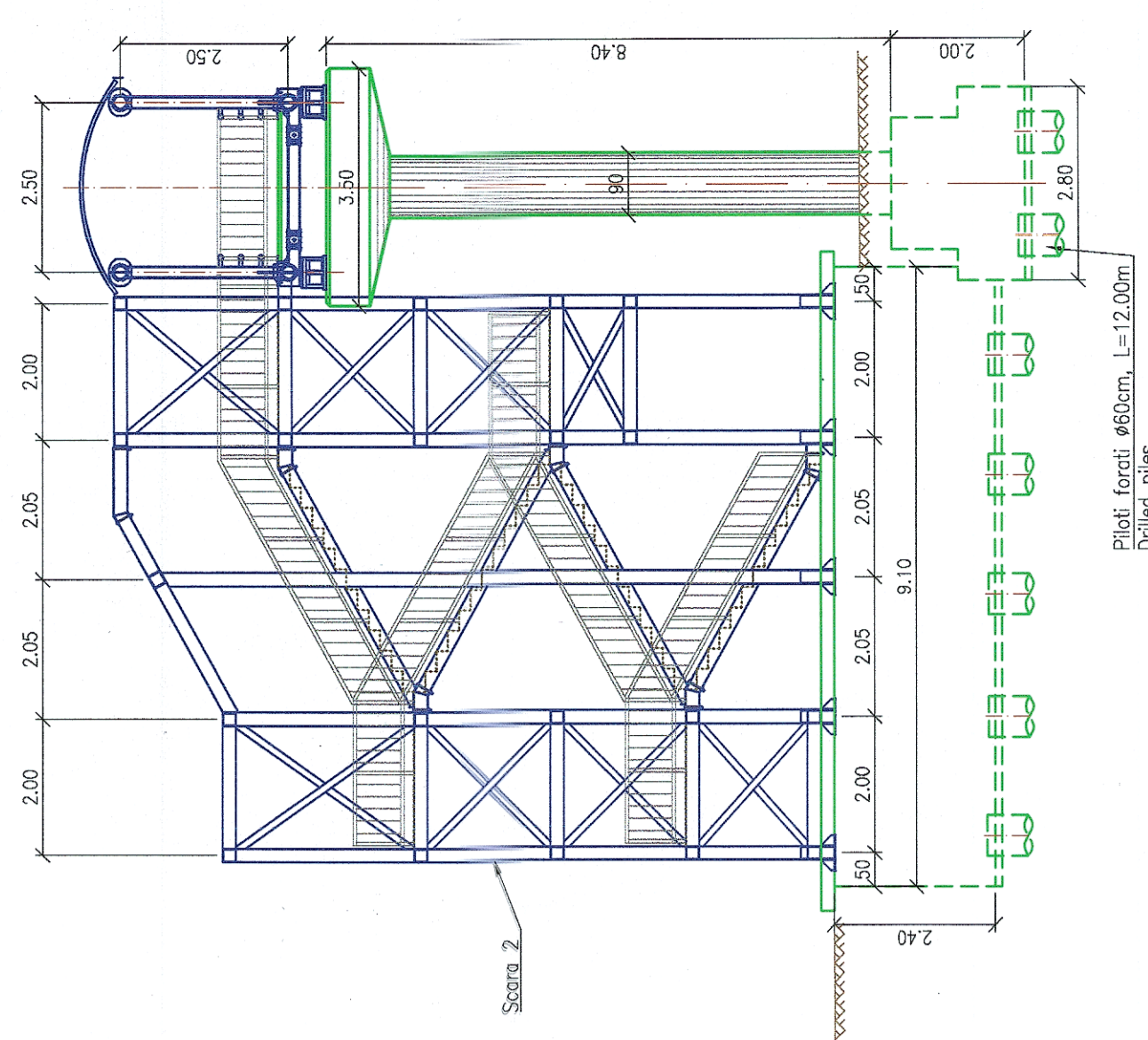

VEDERE IN PLAN  
Sc. 1:200

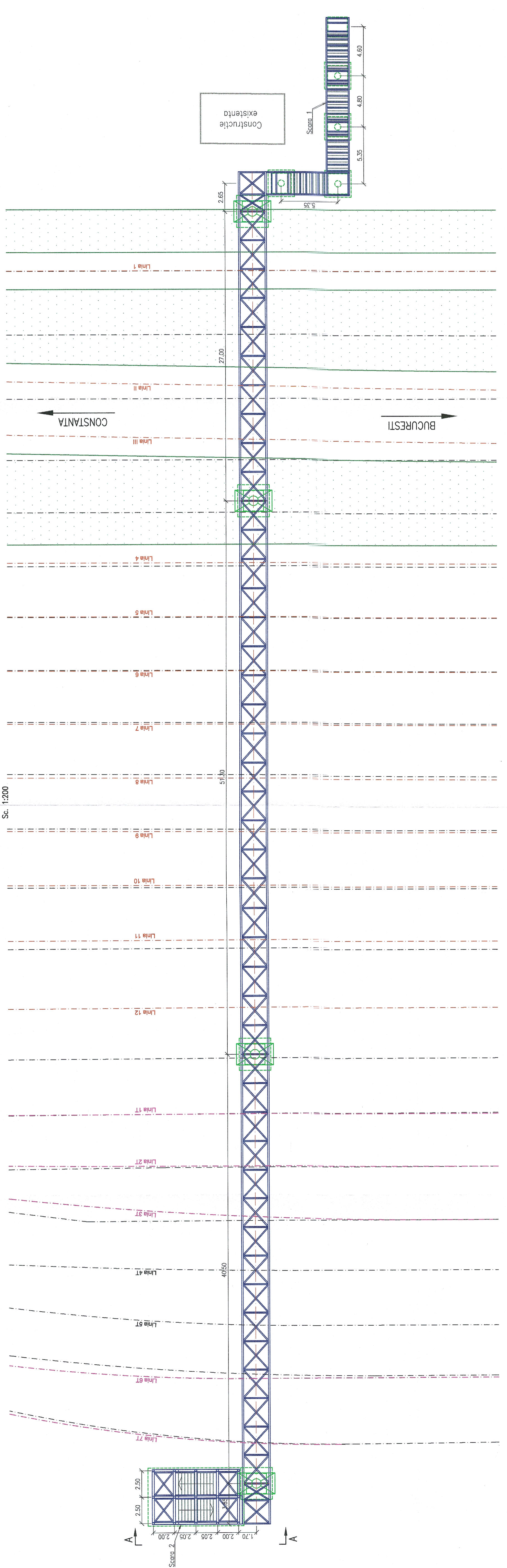

SCHEMA STATICA

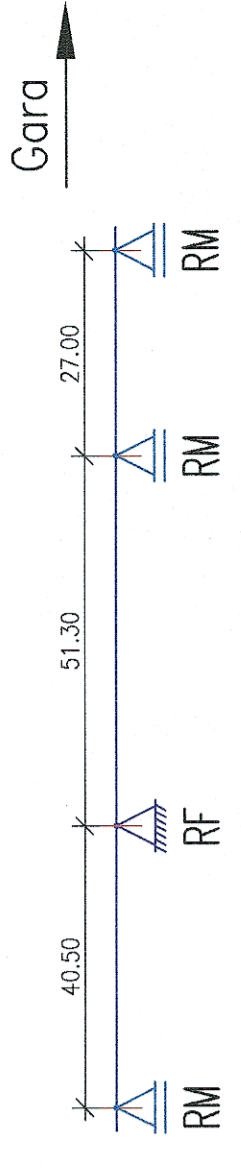

- NOTA:  
Se propun urmatoarele lucrari de interventie:
- Destinarea pasarelei existente;
  - Realizarea unei pasareli noi, grinda cu zbrele continue, cu cale jos.
  - Infrastructura pasarelei consta in pile din beton armat.
  - Rezemarea suprasaturii pe infrastructura se va face prin intermediul aparatelor de reazem.

PROIECTANT: <b>S.C. BAICONS IMPEX S.R.L.</b> RC: J40/S877/2001		VERIFICATOR/ EXPERT	NUMERARANTURA CERINTA	REFERABILITATEA VERIDATA
BENEFICIAR: <b>C.N.C.F. "C.F.R." - S.A.</b>		Reabilitarea liniei de cale ferată București -Constanța, componentă a Coridorului IV pentru calea ferată București -Constanța, componentă a Coridorului IV pentru calea ferată București -Constanța (faza de execuție)		
PROIECTAT Ing. Andrei Negrel	NUME Ing. Andrei Negrel	SEMANTURA	CONSTRUCTII CIVILE	
VERIFICAT Ing. Iulia Oblea	VERIFICAT Ing. Iulia Oblea	OBIECT	DISPOZITIE GENERALA PASEREA PIETONALA	
SEF PROIECT Ing. Maria Balca	SEF PROIECT Ing. Maria Balca	PLANSA	DISPOZITIE GENERALA PASEREA PIETONALA	
DATA <b>02.2020</b>	SCALA <b>1:200</b>	EXEMPLAR NR. <b>1:100</b>	FAZA PROIECT <b>S.F.</b>	NUMAR PROIECT <b>238/CC1</b>
Este interzisă copierea, multiplicarea și imprimarea documentației fără aprobarea scrisă a S.C. BAICONS IMPEX S.R.L. București			NUMAR PLANSĂ <b>CC01-R2</b>	