

# SECTIUNI TRANSVERSALE ÎN CÂMP

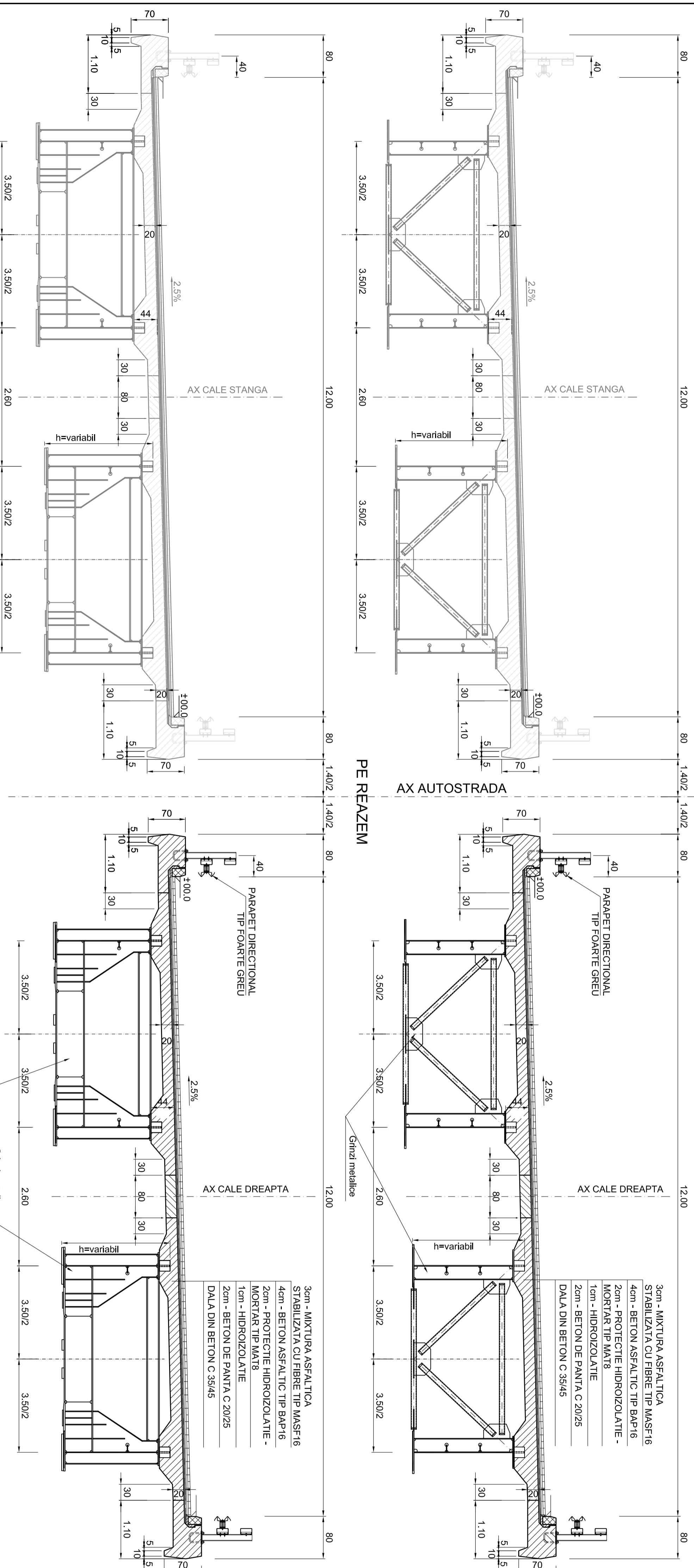

NOTA:  
SE APLICA LA  
STRUCTURILE:  
12; 13; 16; 20; 32; 33;  
50; 52; 55; 68; 76; 79;  
86; 87; 91; 93; 98; 99;  
100; 105; 112; 114;  
140; 122; 152; 156;

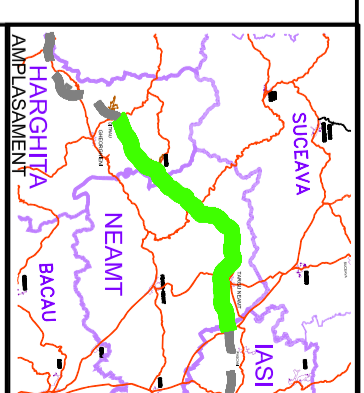

COMPANIA NATIONALA DE AUTOSTRAZI  
SI DRUMURI NATIONALE DIN ROMANIA

PROIECTANT



IPTANA S.A.

INVESTITIA  
AUTOSTRADA  
DITRAU - TARGU NEAMT

CONTRACT NR.: 92 / 58623 / 4275

FAZA DE PROIECTARE  
Studiu de Fezabilitate

Proiectat  
Ing. I. Stolan

Desenat  
In. M. Albu

Verificat  
Ing. C. Gădelea

Șef Proiect  
Ing. V. Osman

LUCRARI DE PODURI

Scara: 1:50

Data: IANUARIE 2011

SECTIUNE TRANSVERSALA  
POD CU SUPRACSTRUCTURA  
COMPUSA DIN OTEL BETON  
( C )

Cod: IPT-SF-P-ST-021

Rev: 0