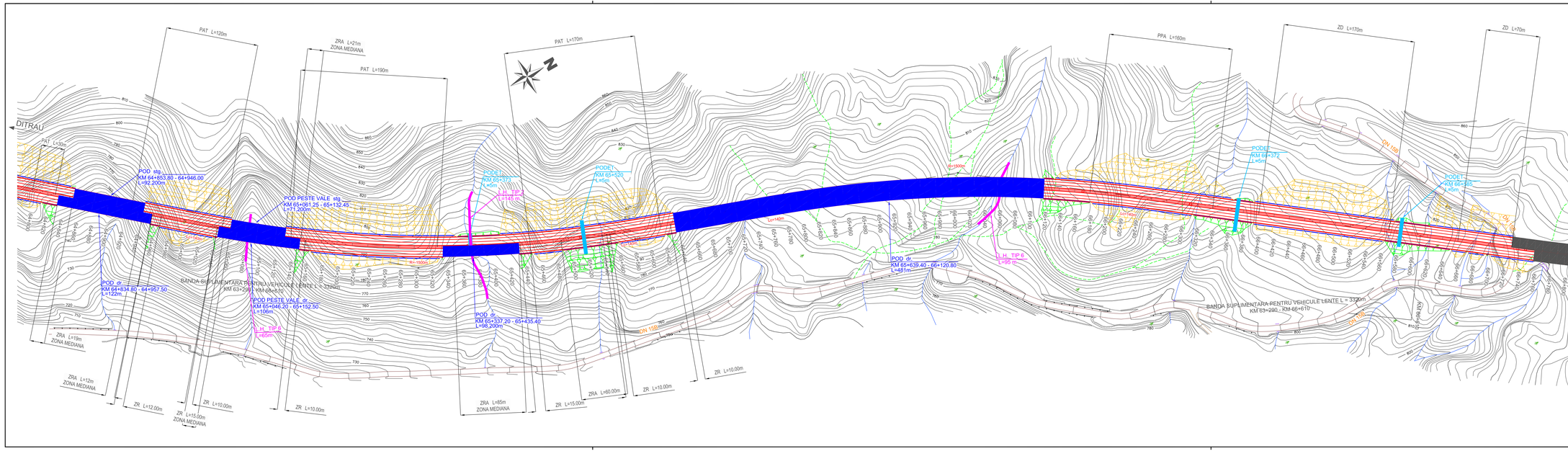

BENEFICIAR

COMPANIA NATIONALA DE AUTOSTRAZI SI DRUMURI NATIONALE DIN ROMANIA

PROIECTANT

IPTANA S.A.

INVESTITIA

AUTOSTRADA DITRAU - TARGU NEAMT

CONTRACT Nr: 92 / 58623 / 4275

FAZA DE PROIECTARE

Studiu de Fezabilitate

Proiectat	Desenat
Ing. M. Georgescu	Ing. R. Georgescu
Verificat	Sef Proiect
Ing. M. Moroianu	Ing. V. Osman

LUCRARI DE DRUMURI

Scara: 1:2000

Data: IANUARIE 2011

PLAN DE SITUATIE

KM 64+800 - KM 66+960

Cod: IPT-SF-D-PS-037 | Rev. 0