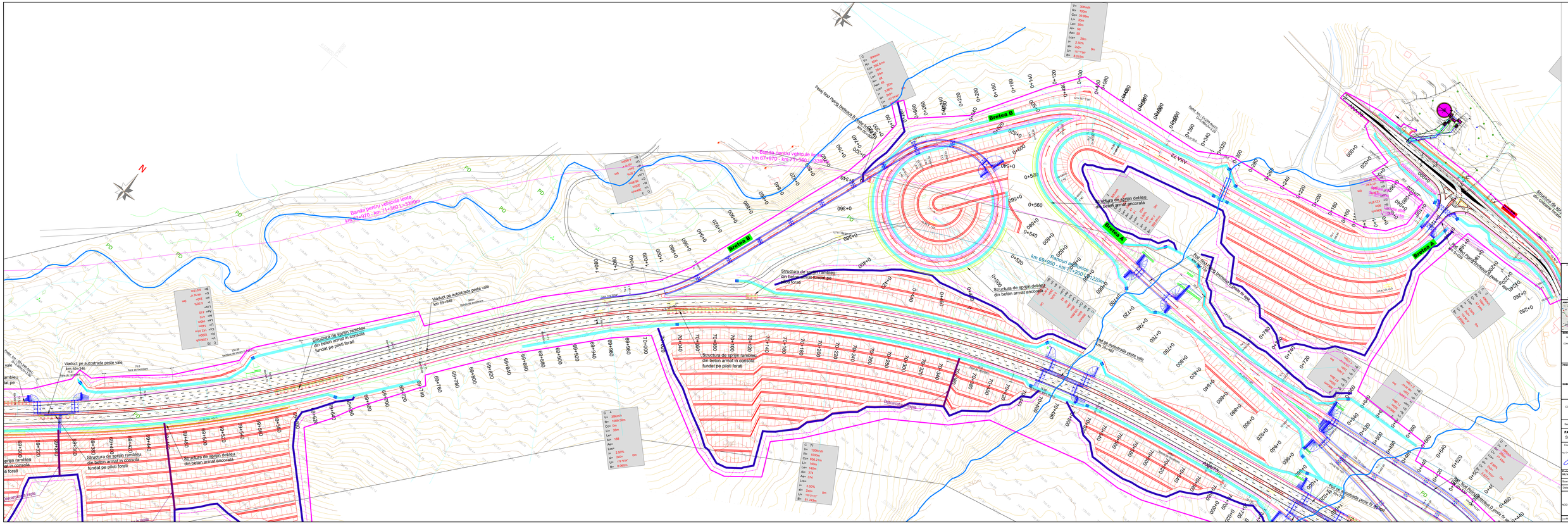
Banda pentru vehicule lente
km 67+970 - km 71+360 L=3390m
Banda pentru vehicule lente
km 67+970 - km 71+360 L=3390m
Bretea B
Bretea A
Bretea D
Bretea C
Viaduct pe autostrada peste vale
km 69+846
Structura de sprijin rambleu
din beton armat in consola
fundat pe piloti forati
Structura de sprijin debleu
din beton armat ancorata
Structura de sprijin rambleu
din beton armat pe piloti forati
Raspuns de pasaje
km 69+980 - km 71+200 L=1220m
Pod pe autostrada peste vale
km 70+482
Pod pe autostrada peste lac
km 70+910
Pod pe autostrada peste lac
km 71+440
Pod pe autostrada peste lac
km 71+910
Pod pe autostrada peste lac
km 72+440
Pod pe autostrada peste lac
km 72+910
Pod pe autostrada peste lac
km 73+440
Pod pe autostrada peste lac
km

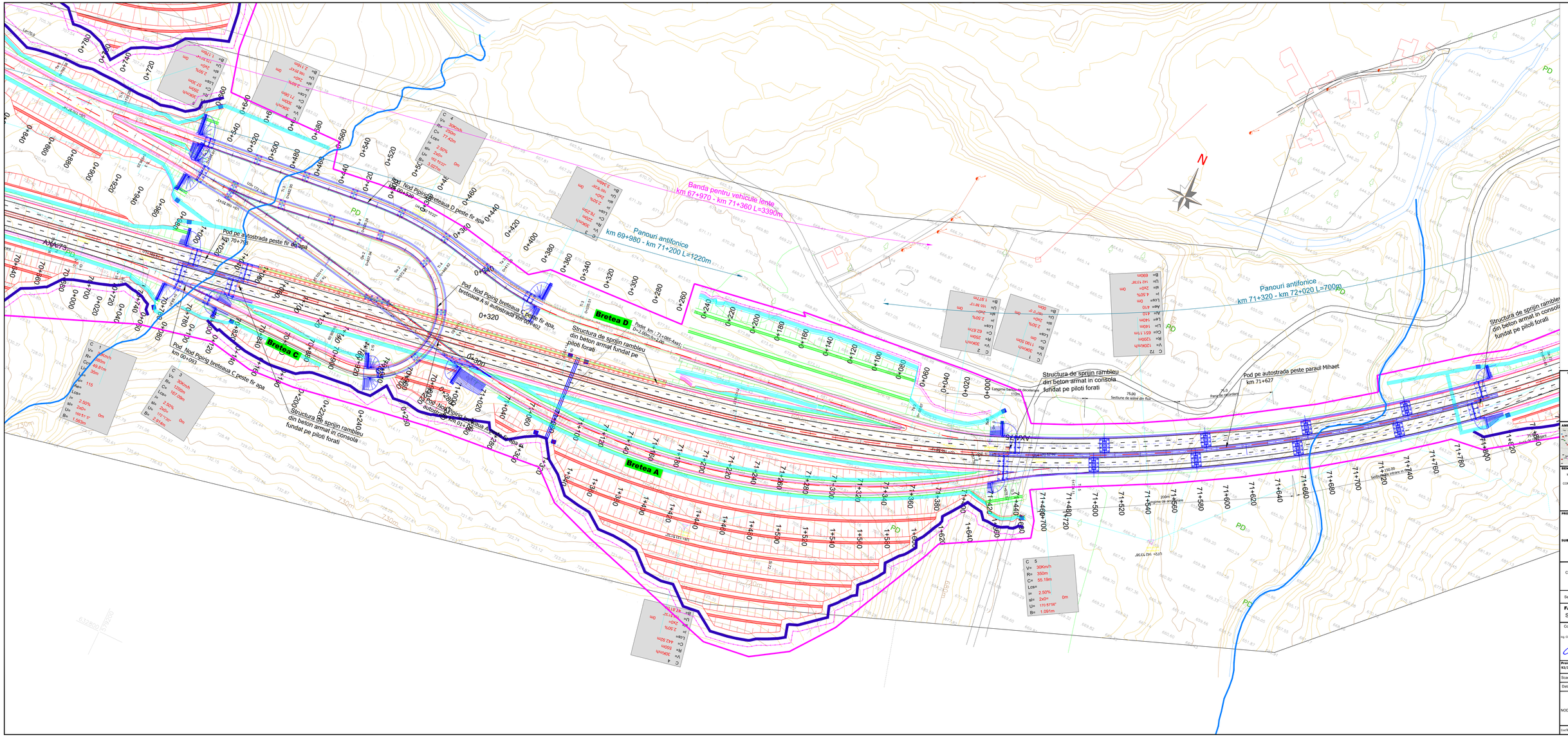
Banda pentru vehicule lente
km 67+970 - km 71+360 L=3390m
Panouri antifonice
km 69+980 - km 71+200 L=1220m
Panouri antifonice
km 71+320 - km 72+020 L=700m
Bretea D
Bretea C
Bretea A
Pod pe autostrada peste fir de apa
km 70+733
Pod Nod Pipirig breteaua D peste fir apa
km 0+320
Pod Nod Pipirig breteaua C peste fir apa
km 0+093
Pod Nod Pipirig breteaua A peste fir apa
km 0+402
Structura de sprijin rambleu
din beton armat fundat pe
piloti forati
Pod pe autostrada peste paraul Mihaet
km 71+627
Lungime banda de decelerare
110m
Lungime de stationare
200m
Sectiune de asfalt din fluz
Panou de incadrare
Sectiune de asfalt din fluz
Sectiune de asfalt din fluz
Sectiune de asfalt din fluz