PLAN DE SITUATIE / LAYOUT PLAN
NOD RUTIER / INTERCHANGE km 5+432 - DC77 - NOJORID
Scara: 1:1000

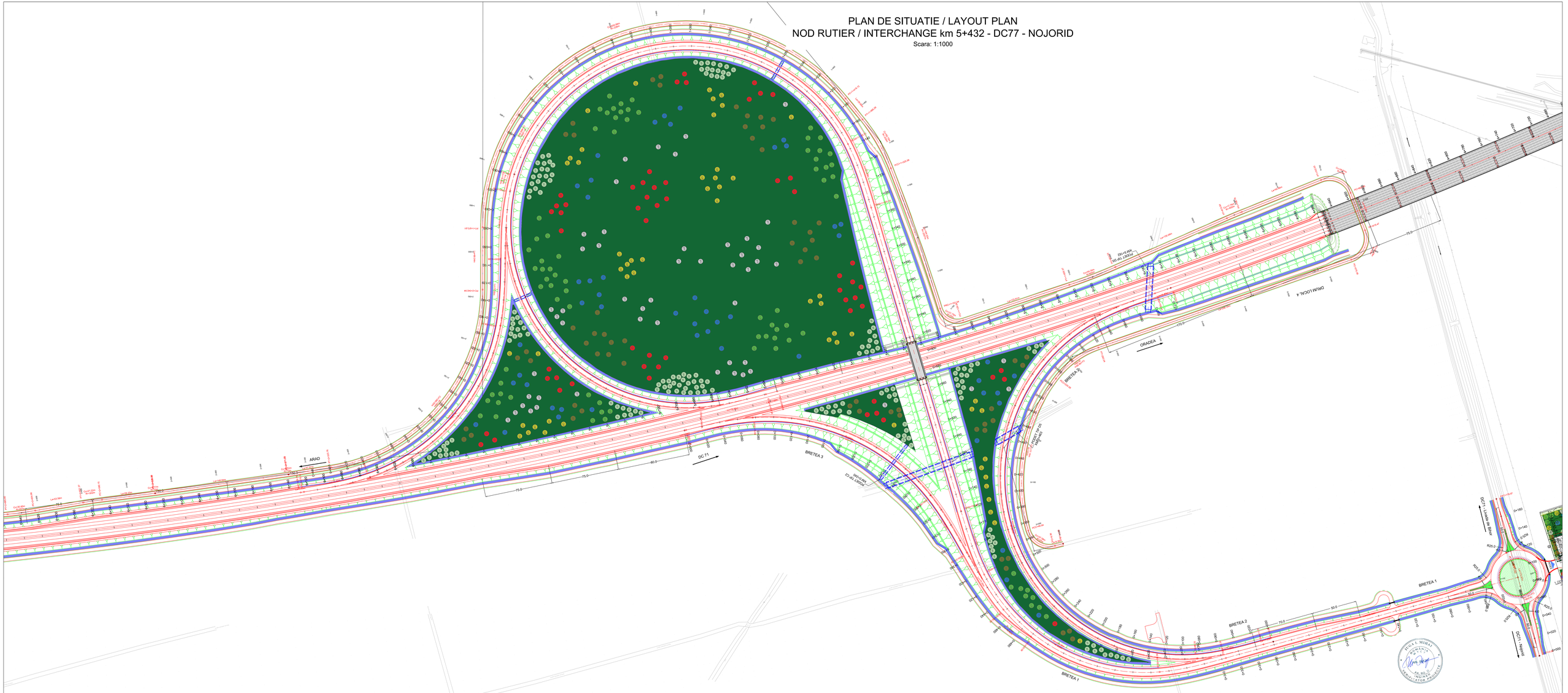

PROIECTANT / DESIGNER: **S.C. CONSTRAIS S.R.L.**	**BENEFICIAR** / BENEFICIARY: **MUNICIPIUL ARAD, MUNICIPIUL ORADEA, CONSILIUL JUDEȚEAN ARAD, CONSILIUL JUDEȚEAN BIHOR** **TIMIS**	**FUNCȚIA** / POSITION	**NUME** / NAME	**SEMNĂTURA** / SIGNATURE	**Titlu planșa** / Drawing title	**REV** REV.	**DATA** DATE	**DETALII REVIZIE** / REVISION DETAIL	**PROIECTANT** / DESIGNER
	INVESTIȚIA / INVESTMENT: **ACTUALIZARE DOCUMENTAȚIE DUR/DUE/DTE / A.P.A.C. + P.D.E. + P.T.E. / DRUM EXPRES ARAD-ORADEA** / ACTUALIZĂRI/COMPLETĂRI DUR / A.P.A.C. + P.D.E. + P.T.E. / EXPRESS ROAD ARAD-ORADEA	COORDONATOR DE PROIECT / PROJECT MANAGER	Ing. S. VEACESLAV		**PLAN DE SITUATIE NODURI** / INTERCHANGE LAYOUT PLAN				
	FAZA PROIECTARE / DESIGN STAGE: **PROIECT TEHNIC DE EXECUTIE** / TECHNICAL DESIGN	SEF PROIECT / TEAM LEADER	Ing. C. TODERASCU						
	Contract nr. / Contract No.: 2021-RO-TM-0-S-01-W-0-1 / Proiect nr. / Project No.: 2021-RO-TM-0-S-01-W-0-1	PROIECTANT / DESIGNER	Ing. C. TODERASCU		**LUCRARI DE DRUM** / ROAD WORKS				
	Data / Date: 11.2023 / Scara / Scale: 1:1000	VERIFICAT / INTERNAL CHECKER	Ing. N. GISCA		Cod planșa / Drawing code: CET-01/21-PT-1-DX-02-PS-**NODI**-R00				

UNIUNEA EUROPEANĂ
INVESTIȚII PENTRU VIITORUL EUROPEI
PROIECT CO-FINANȚAT DIN FONDUL DE COEZIUNE PRIN PROGRAMUL OPERAȚIONAL INFRASTRUCTURA MARE
PROIECT CO-FINANȚAT DE UNIUNEA EUROPEANĂ PRIN FONDUL DE COEZIUNE, PRIN PROGRAMUL OPERAȚIONAL INFRASTRUCTURA MARE

MINISTERUL DEZVOLTĂRII, LUCRĂRILOR PUBLICE ȘI LOCUINȚELOR