

Listă forme fasonate B500C

Poz.	Buc.	ø [mm]	Lungime unitară [m]	Calitate oțel	Bare cotate (fără scară)	Lungime totală [m]	Greutate [kg]
1	74	32	6.00	B500		444.00	2802.97
2	74	32	2.30	B500		170.20	1074.47
3	22	25	8.25	B500		181.50	699.50
4	12	25	11.85	B500		142.20	548.04
5	148	16	3.00	B500		444.00	701.08
6	133	16	1.89	B500		251.37	396.91
7	34	16	11.52	B500		391.68	618.46
8	192	10	3.29	B500		631.68	389.11

Greutate totală B500C: 7230.55
 Greutate totală x 2 buc. : 7230.55 x 2 = 14461.1 kg

Note:
 Planșa curentă se va citi împreună cu plan armare elevație.
 Calitate oțel: B500C
 Clasă beton: C25/30
 Acoperire cu beton: 5 cm

Secțiune C - C

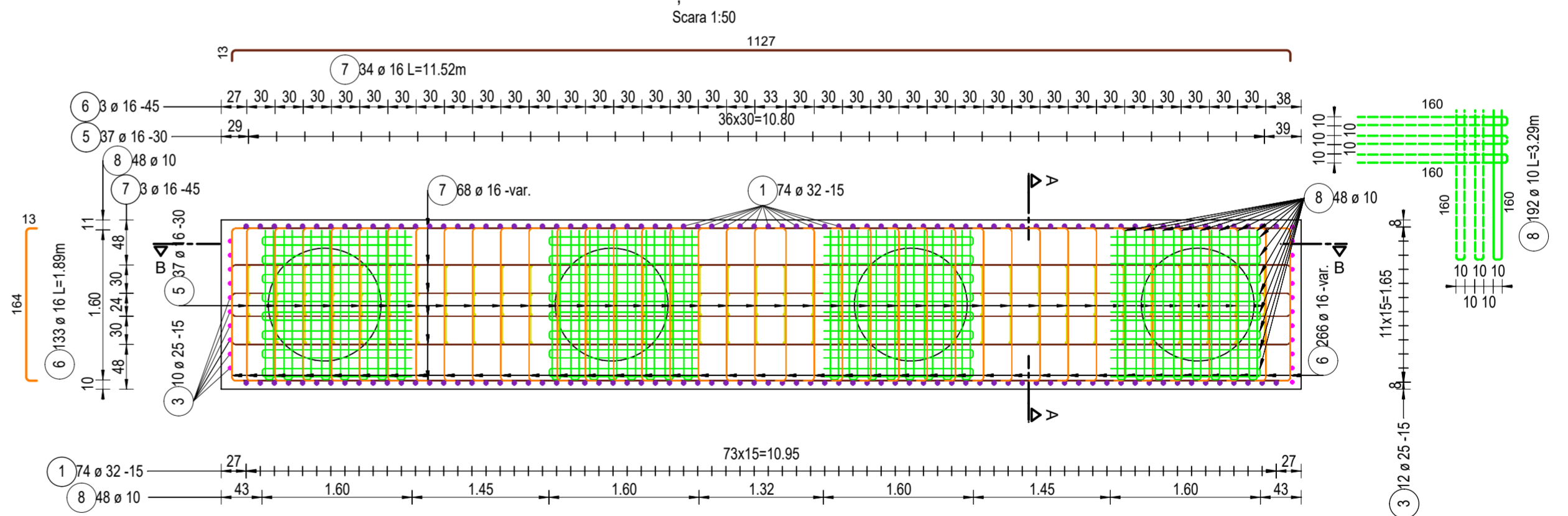

PROIECTANT / DESIGNER / S.C. CONSITRANS S.R.L.	BENEFICIAR / BENEFICIARY: MUNICIPIUL ARAD, MUNICIPIUL ORADEA, CONSILIUL JUDEȚEAN ARAD, CONSILIUL JUDEȚEAN BIHOR CNAIR	FUNCTIA / POSITION: COORDONATOR DE PROIECT / PROJECT MANAGER	NUME / NAME: ing. S. VEACESLAV	SEMNTATURA / SIGNATURE: [Signature]	Titlu planșă / Drawing title: 1	REV. / REV. R00	DATA / DATE: 11.2023	DETALII REVIZIE / REVISION DETAILS: 1	PROIECTAT / DESIGNER: Consitrans
	INVESTITIA / INVESTMENT: ACTUALIZARE/COMPLETARE/REVIZUIRE (S.F. + P.A.C. + P.O.E. + P.T.E.) "DRUM EXPRES ARAD ORADEA"	SEF PROIECT SPECIALITATE / TEAM LEADER: ing. D. COVELTIR		[Signature]	Plan armare radier culee Abutment pile cap reinforcement plan				
	ACTUALIZATI/COMPLETARE (S.F. + P.A.C. + P.O.E. + P.T.E.) "EXPRESS ROAD ARAD ORADEA"			[Signature]	Pasaj pe DE peste DX la km 46+935 Bridge on DE over DX at km 46+935				
	FAZA PROIECTARE / DESIGN STAGE: PROIECT TEHNIC DE EXECUTIE / EXECUTION TECHNICAL PROJECT	PROIECTAT / DESIGNER: ing. V. URDAREANU		[Signature]	LUCRARI DE POD / BRIDGE WORKS				
	Contract / Contract: 14724/01.07.2021	Data / Date: 11.2023	Scara / Scale: 1:50	VERIFICAT / INTERNAL CHECKER: ing. D. COVELTIR	Cod planșă / Drawing code: CST-0121-PTE-0-DX-02-P28-ARC-01-R00				

