

Secțiune A - A  
Scara 1:50

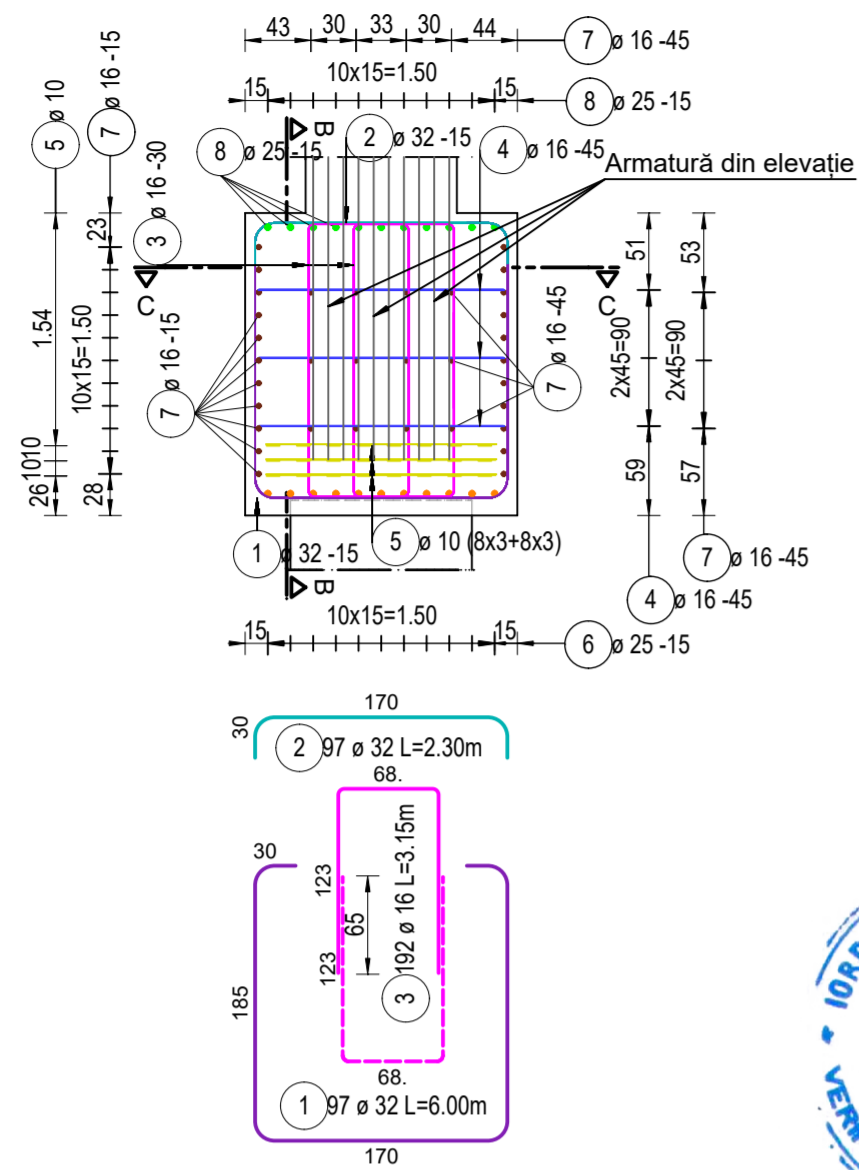

Secțiune C - C  
Scara 1:50

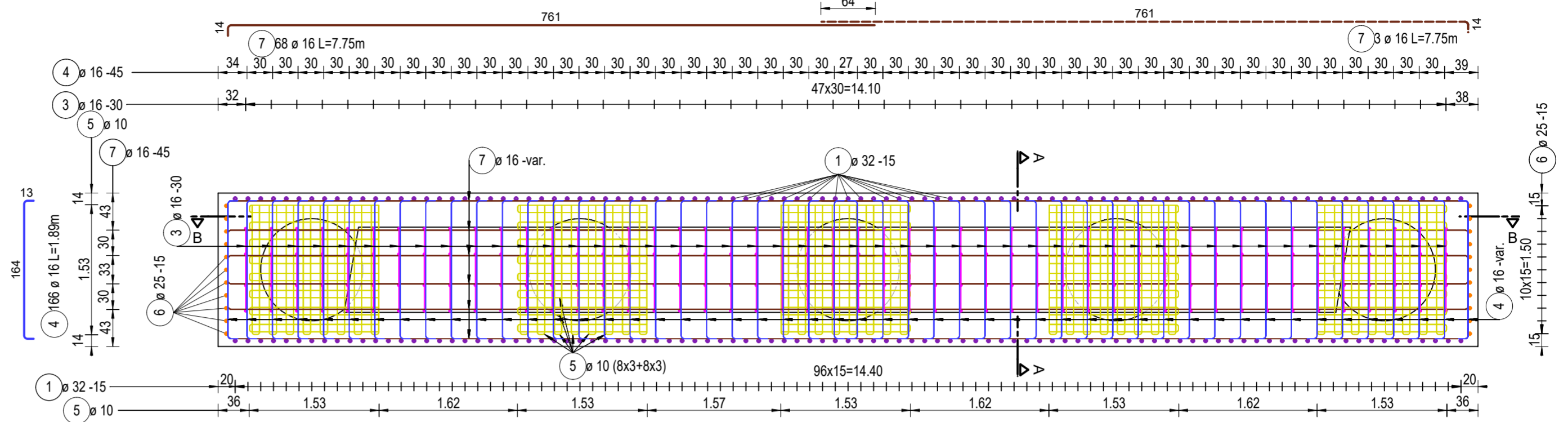

Secțiune B - B  
Scara 1:50

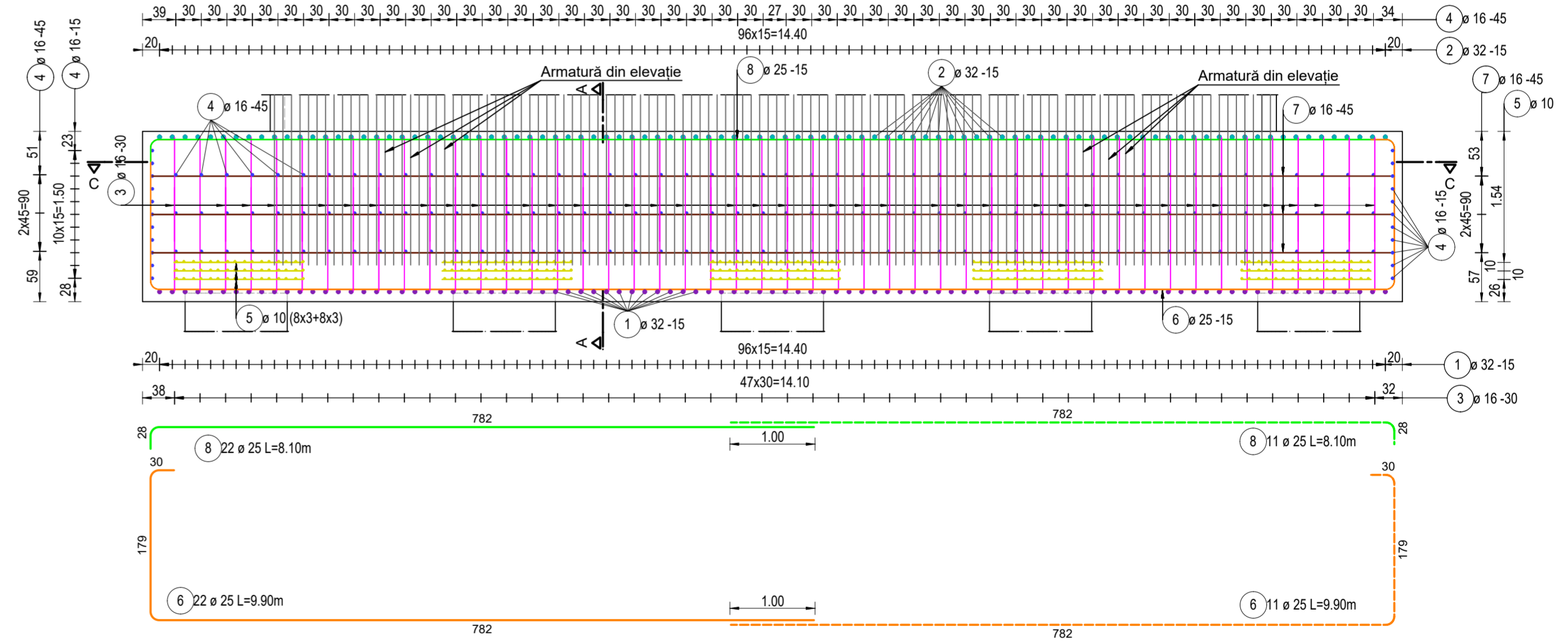

Listă forme fasonate B500C

Poz.	Buc.	ø [mm]	Lungime unitară [m]	Calitate oțel	Bare cotate (fără scară)	Lungime totală [m]	Greutate [kg]
1	97	32	6.00	B500		582.00	3674.17
2	97	32	2.30	B500		223.10	1408.43
3	192	16	3.15	B500		604.80	954.98
4	166	16	1.89	B500		313.74	495.40
5	240	10	3.15	B500		756.00	465.70
6	22	25	9.90	B500		217.80	839.40
7	68	16	7.75	B500		527.00	832.13
8	22	25	8.10	B500		178.20	686.78

Greutate totală B500C: 9356.98



Note:  
Planșa curentă se va citi împreună cu plan armare elevație.  
Calitate oțel: B500C  
Clasă beton: C25/30  
Acoperire cu beton: 5 cm

PROIECTANT / DESIGNER / S.C. CONSITRANS S.R.L.	BENEFICIAR / BENEFICIARY: MUNICIPIUL ARAD, MUNICIPIUL ORADEA, CONSILIUL JUDEȚEAN ARAD, CONSILIUL JUDEȚEAN BIHOR CNAIR	FUNCTIA / POSITION: COORDONATOR DE PROIECT / PROJECT MANAGER	NUME / NAME: ing. S. VEACESLAV	SEMNATURA / SIGNATURE:	Titlu planșă / Drawing title: 1	REV / REV.	DATA / DATE:	DETALII REVIZIE / REVISION DETAILS: 1	PROIECTAT / DESIGNER:
					Plan armare radier culee / Abutment pile cap reinforcement plan C01,C02	R00	11.2023	P.T.E.	Consitrans
UNIUNEA EUROPEANĂ / EUROPEAN UNION	INVESTITIA / INVESTMENT: ACTUALIZARE/COMPLETARE/REVIZUIRE (S.F. + P.A.C. + P.O.E + P.T.E.) "DRUM EXPRESS ARAD ORADEA"	SEF PROIECT / SPECIALITATE / TEAM LEADER: ing. D. COVELTIR	PROIECTAT / DESIGNER: ing. V. URDAREANU	SEMNATURA / SIGNATURE:	Pasaj pe DE peste DX la km 64+276 / Bridge on DE over DX at km 64+276				
					LUCRARI DE POD / BRIDGE WORKS				
UNIUNEA EUROPEANĂ / EUROPEAN UNION	FAZA PROIECTARE / DESIGN STAGE: PROIECT TEHNIC DE EXECUTIE / EXECUTION TECHNICAL PROJECT	VERIFICAT / INTERNAL CHECKER: ing. D. COVELTIR	SEMNATURA / SIGNATURE:	Cod planșă / Drawing code: CST-0121-PTE-0-DX-02-P38a-ARC-01-R00					