PLAN DE SITUATIE CENTURA METROPOLITANA SI DRUMURI DE LEGATURA ETAPA I
GENERAL LAYOUT TR35 RINGWAY AND CONNECTION ROADS PHASE I

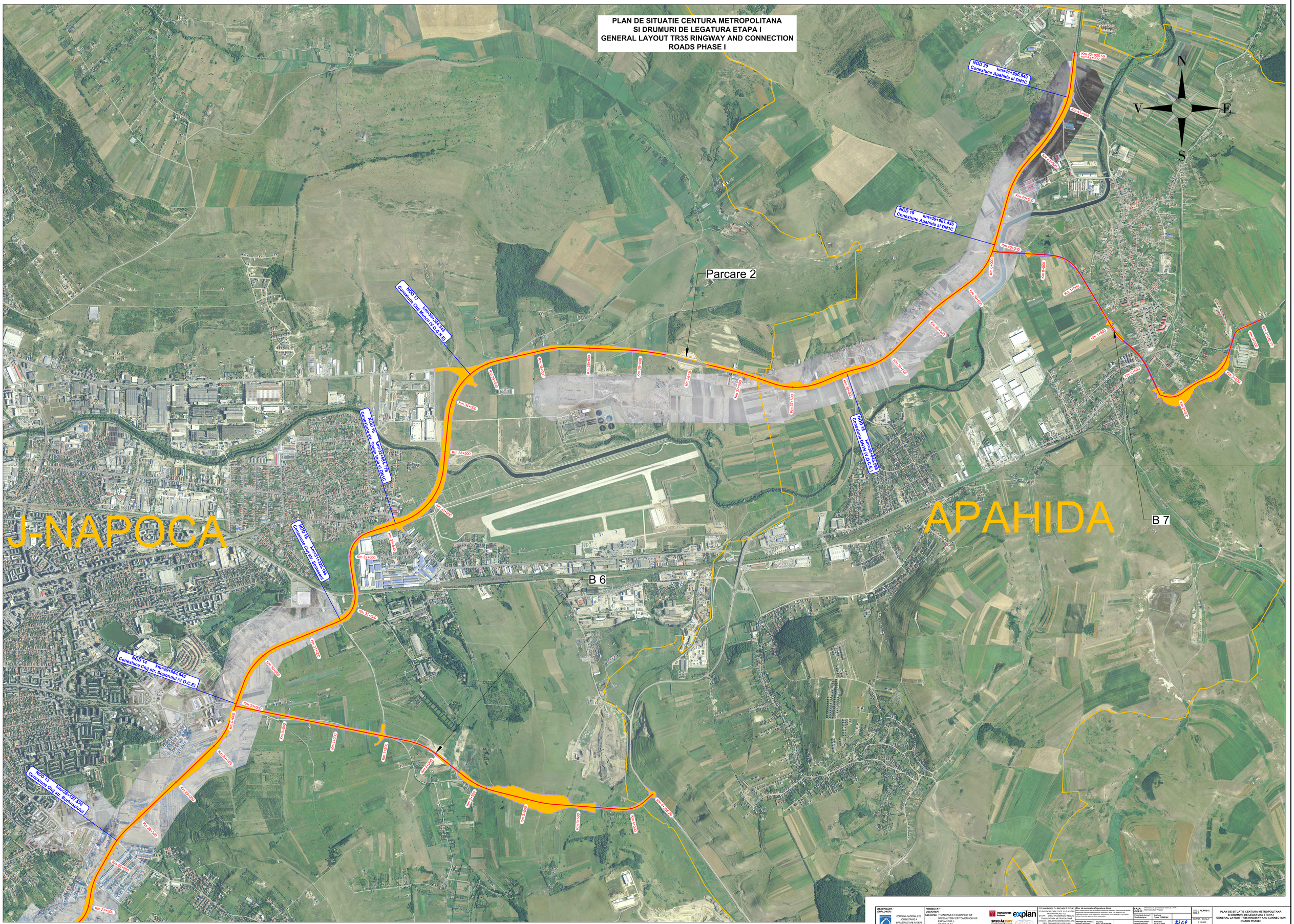

BENEFICIAR / EMPLOYER: CNAIR COMPANIA NATIONALA DE ADMINISTRARE A INFRASTRUCTURII RUTIERE	PROIECTANT / DESIGNER: Asociere: TRANSINVEST BUDAPEST Kft. SPECIALTERV ÉPÍTŐMérnöki Kft. EXPLAN S.R.L. LIDER: S.C. EXPLAN S.R.L. str. Mărginașă nr. 21, C.I. Cluj-Napoca, jud. Cluj, C.U.I. RO16583121	Transinvest Budapest explan SPECIALTERV ÉPÍTŐMérnöki Kft.	TITLU PROIECT / PROJECT TITLE: STUDIU DE FEZABILITATE, PUZ și D.T.E.T. PENTRU CENTURA METROPOLITANA ETAPA I - DRUM TRANSGRID DE LEGĂTURĂ - TRIA CENTURA METROPOLITANA STUDY FOR FEASIBILITY, PUZ AND D.T.E.T. FOR THE RINGROAD OF CLUJ-NAPOCA Contractul nr. / Contract no. 513405 din 30.10.2018	Mire de semnătură/Signature block: Acest document este proprietatea societăților care au participat la elaborarea acestuia. Este interzisă copierea sau folosirea lui în alte scopuri decât cele pentru care a fost emis. This document is the intellectual property of the associates. Reproduction of this drawing in a protected form is strictly prohibited. Manager de proiect / Project manager: ing. Ionel Petru CĂPUDEAN; Șef proiectant / Chief designer: ing. Tudor TEODĂSIU	FAZA / PHASE: Memoriu de prezentare (faza D.T.E.T.) / Memorandum (Phase I) Proiectant drumuri / Road designer: ing. Ionel Tudor TEODĂSIU; Proiectant poduri / Bridge designer: Pal Gabor; Proiectant drumuri / Road designer: Pal Gabor; Proiectant poduri / Bridge designer: Pal Gabor	TITLU PLANȘĂ / TITLE: PLAN DE SITUATIE CENTURA METROPOLITANA SI DRUMURI DE LEGATURA ETAPA I / GENERAL LAYOUT TR35 RINGWAY AND CONNECTION ROADS PHASE I; SCARA / SCALE: 1:10 000; DATE / DATE: septembrie 2020	NUMAR / NUMBER: M E D	SUBNUMAR / SUBNUMBER: V 8	SUBNUMAR / SUBNUMBER: P S	SUBNUMAR / SUBNUMBER: 0 2	SUBNUMAR / SUBNUMBER: 0